Альбом баяниста

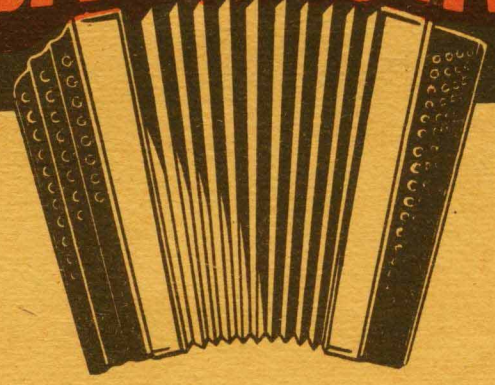

ВЫПУСК 11

МУЗЫКА

Москва
1965

АЛЬБОМ БАЯНИСТА

ВЫПУСК

11

ИЗДАТЕЛЬСТВО МУЗЫКА МОСКВА 1965

Ноты: Ale07.ru

МЕРКУЦИО

Отрывок из балета „Ромео и Джульетта“

С. ПРОКОФЬЕВ.

Allegro giocoso [Быстро, игриво]

Баян

f

f brusco Б

Б

fp

mf *con* Б

Allegro primo [Первый темп]

brio

Б

Б

М

М

Б

Б

М

М

М

М Б

f

f

Б

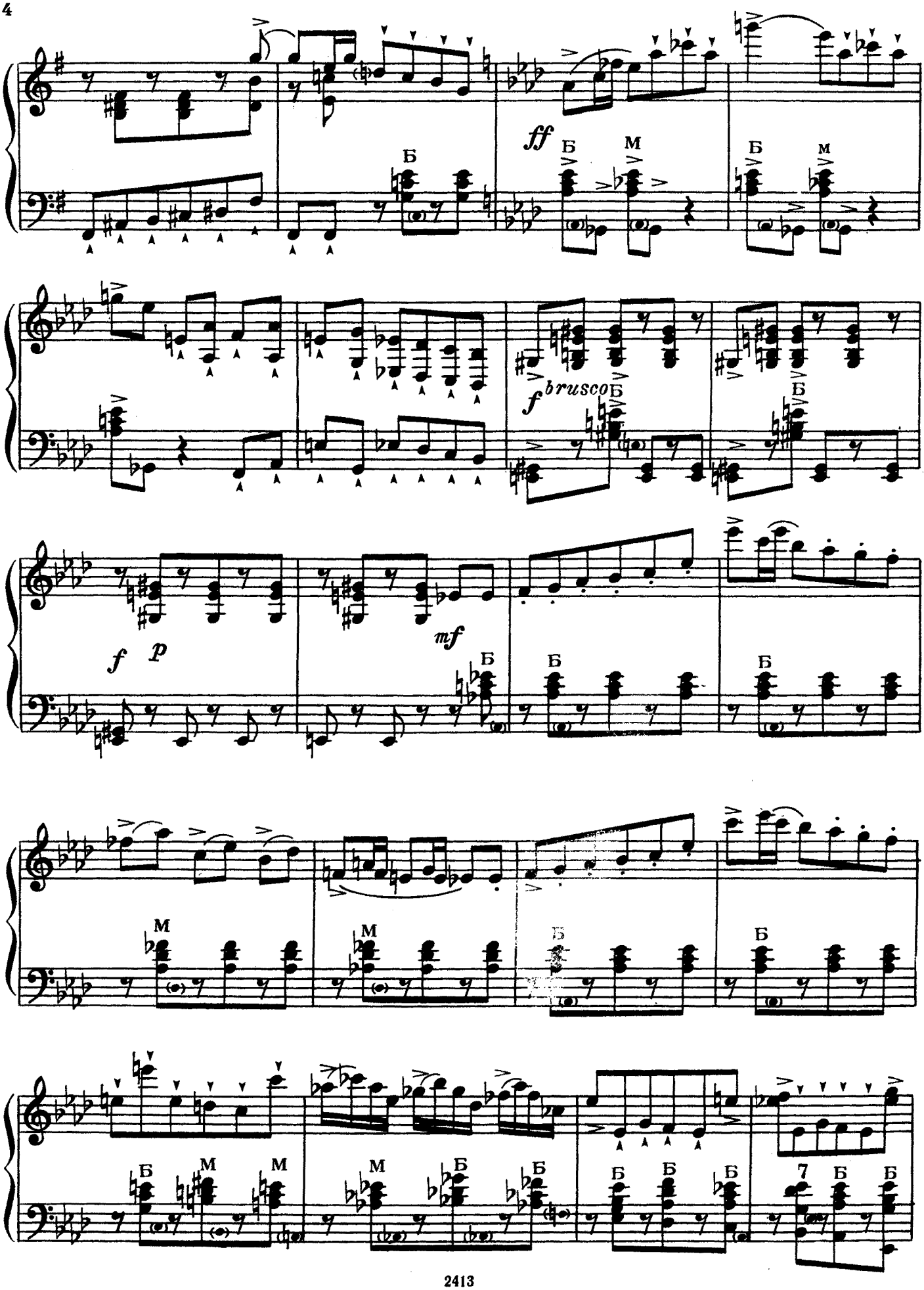
ff
Б
М
f
brusco
mf
p
7

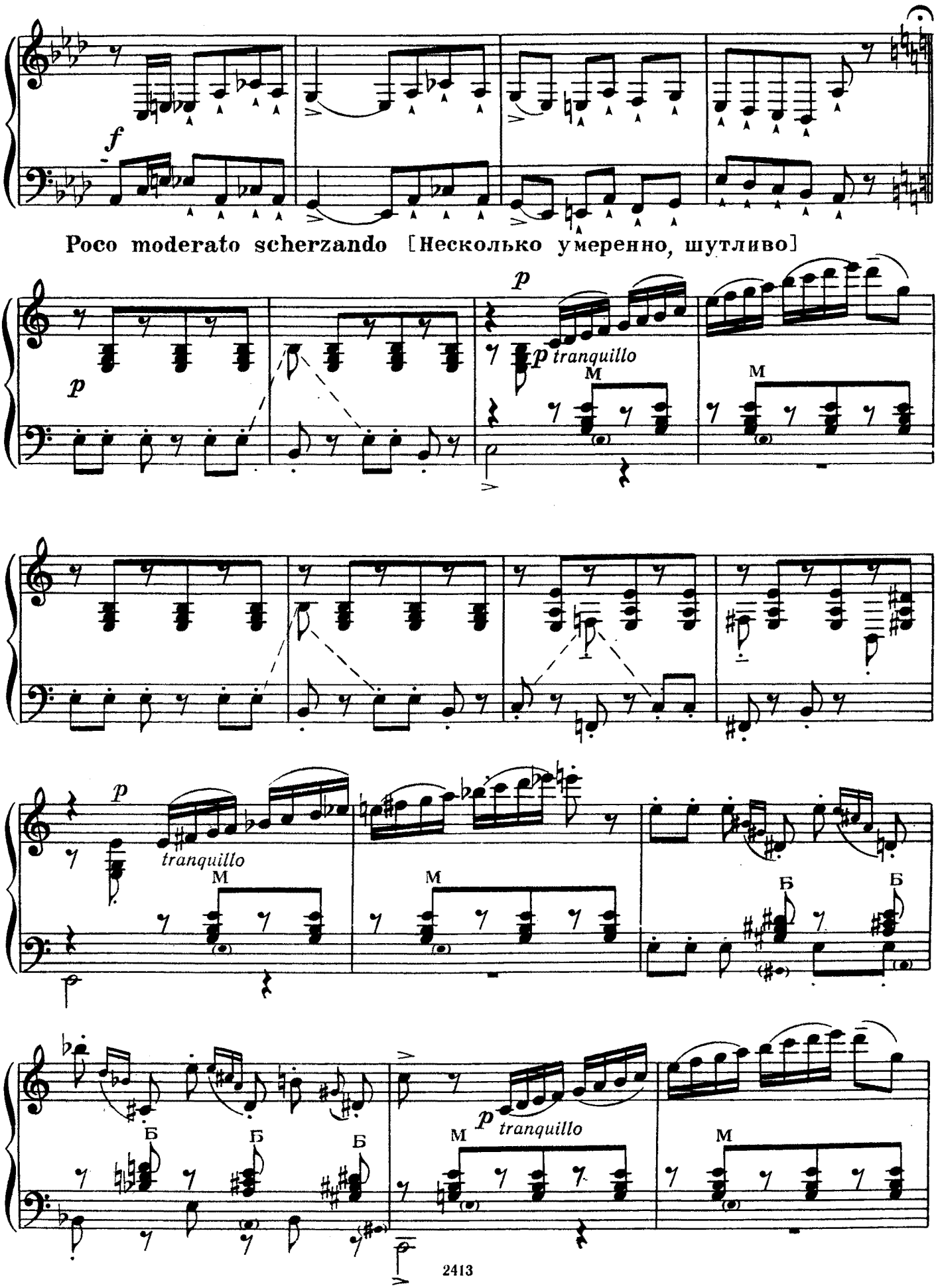
f
Poco moderato scherzando [Несколько умеренно, шутливо]
p
p
p tranquillo
M
M
p
tranquillo
M
M
Б
Б
Б
Б
Б
p tranquillo
M
M

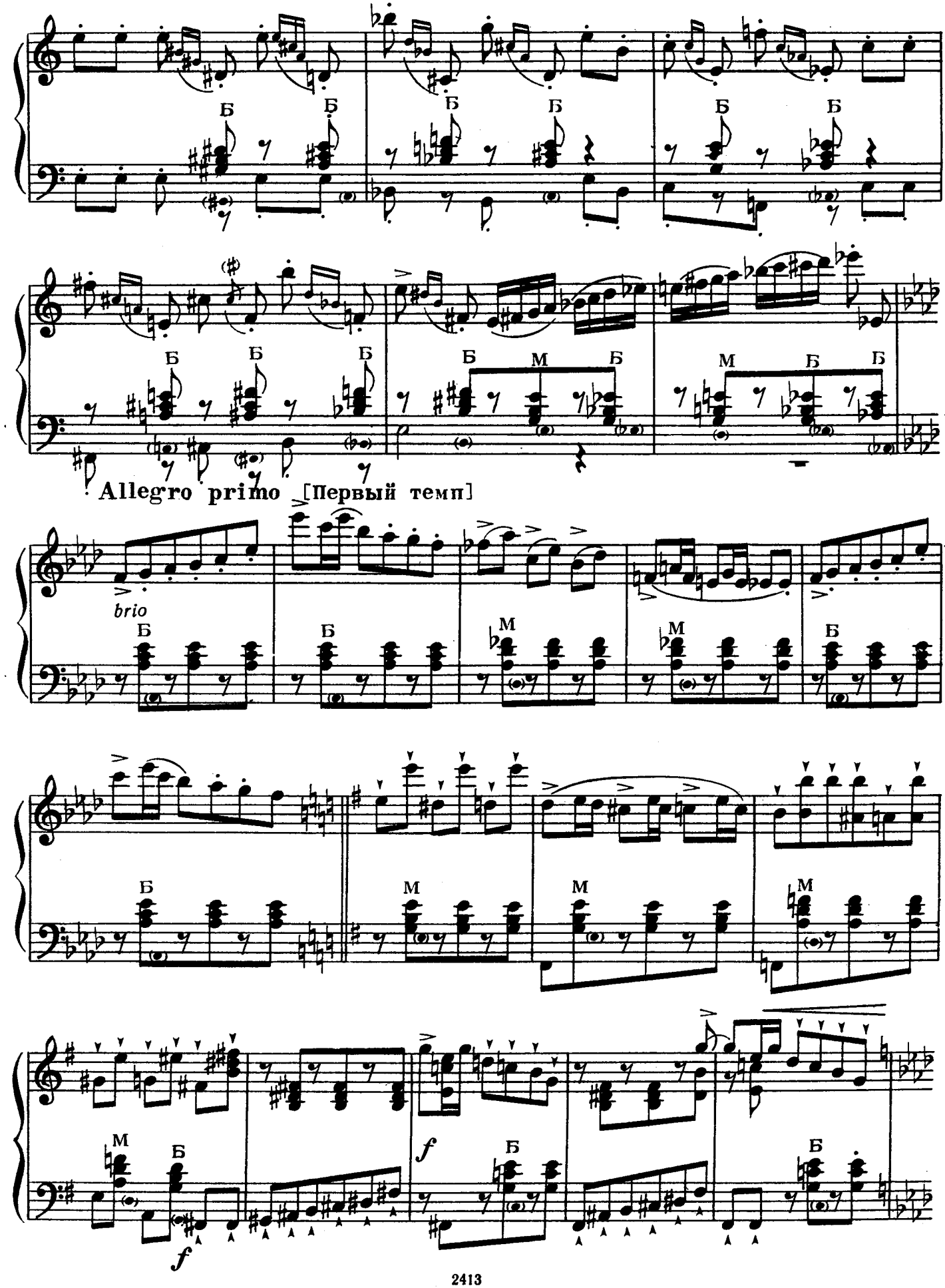
Allegro primo [Первый темп]
brio
Б
М
f

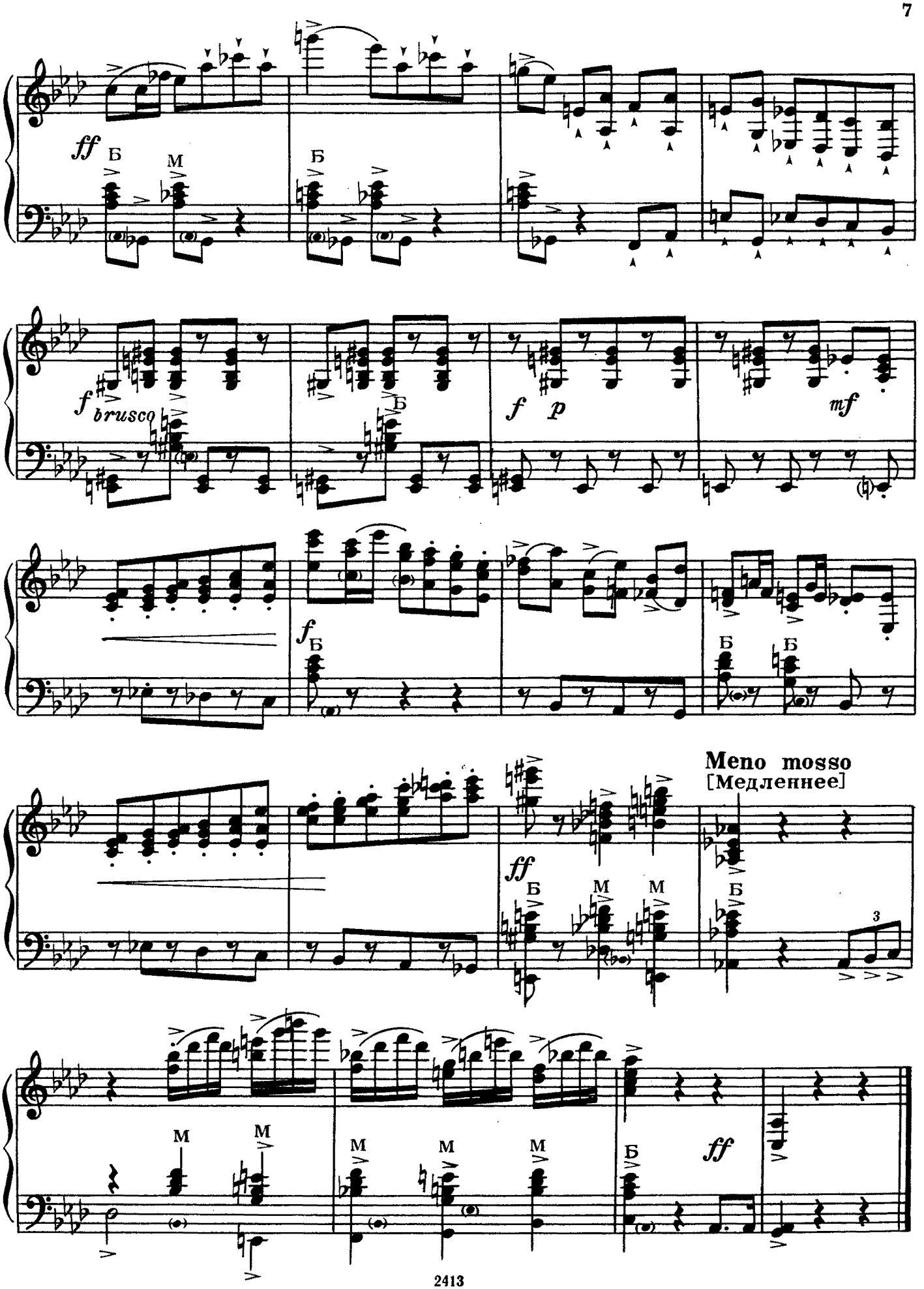
ff
Б
М
Б
f
brusco
Б
f
p
mf
f
Б
Б
Б
ff
Б
М
М
Meno mosso
[Медленнее]
Б
3
М
М
М
М
М
Б
ff

ДЖУЛЬЕТТА-ДЕВОЧКА

Отрывок из балета „Ромео и Джульетта“

С. ПРОКОФЬЕВ

Vivace [Живо]

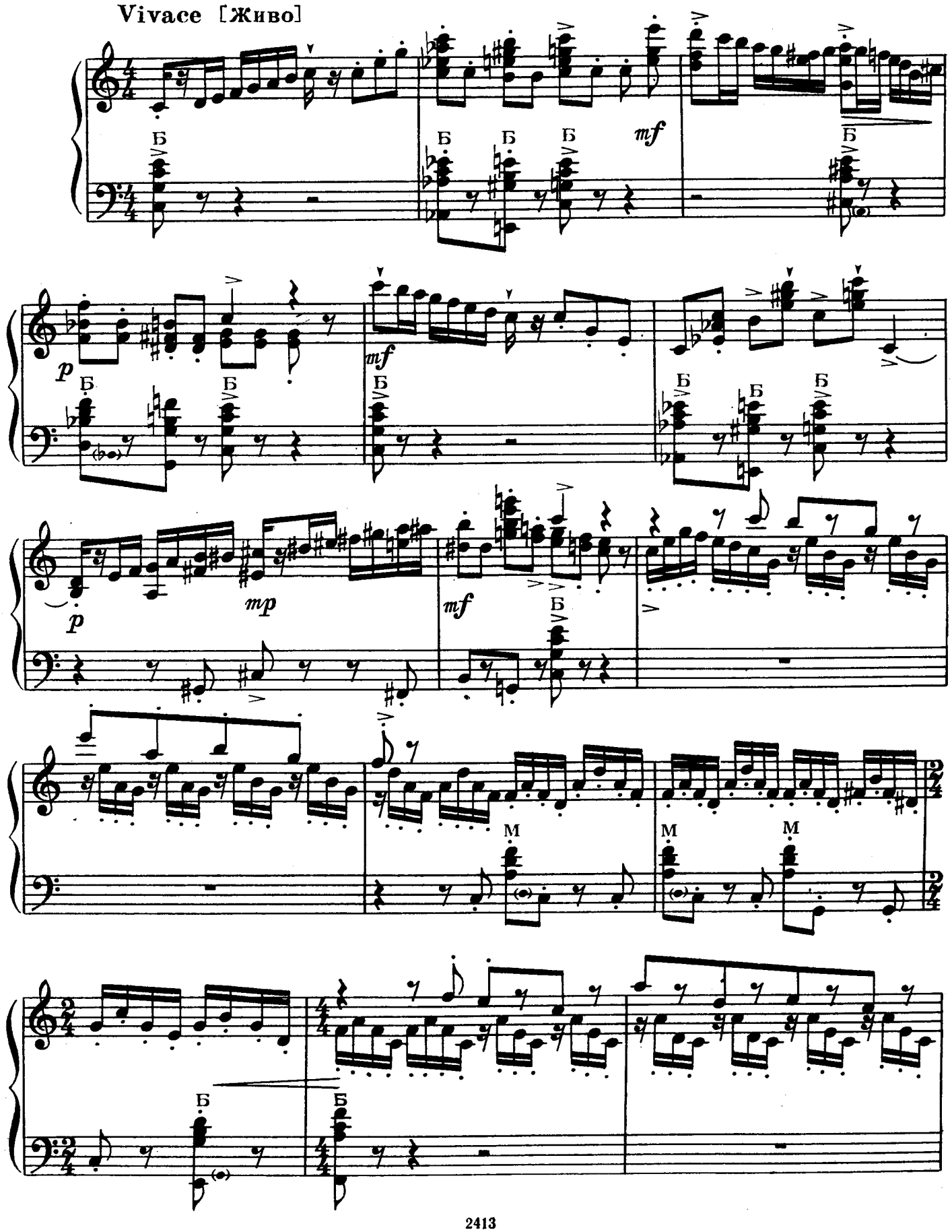

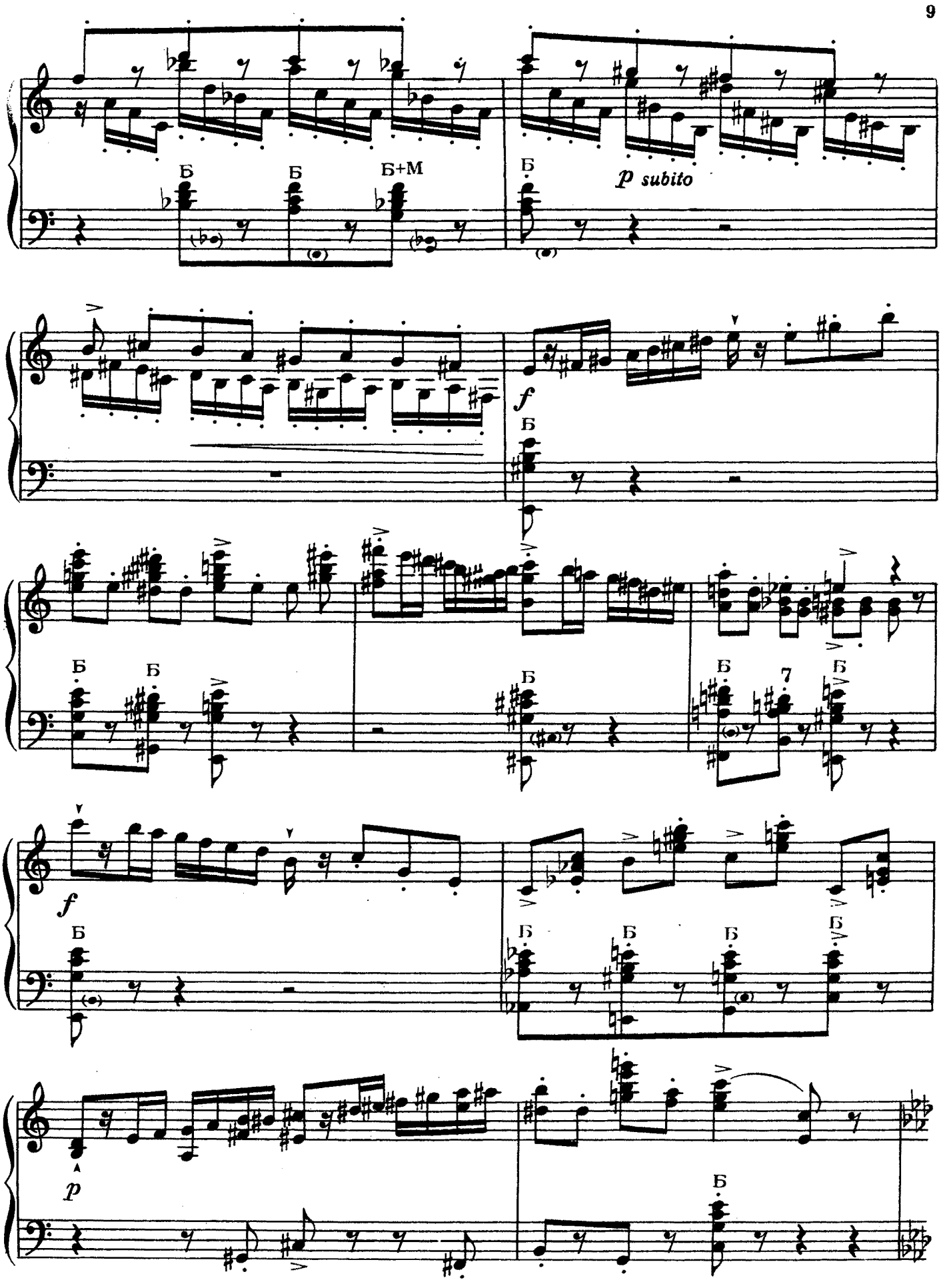
Б
Б
Б+М
Б
p subito
f
Б
Б
Б
Б
7
Б
f
Б
Б
Б
Б
Б
p
Б

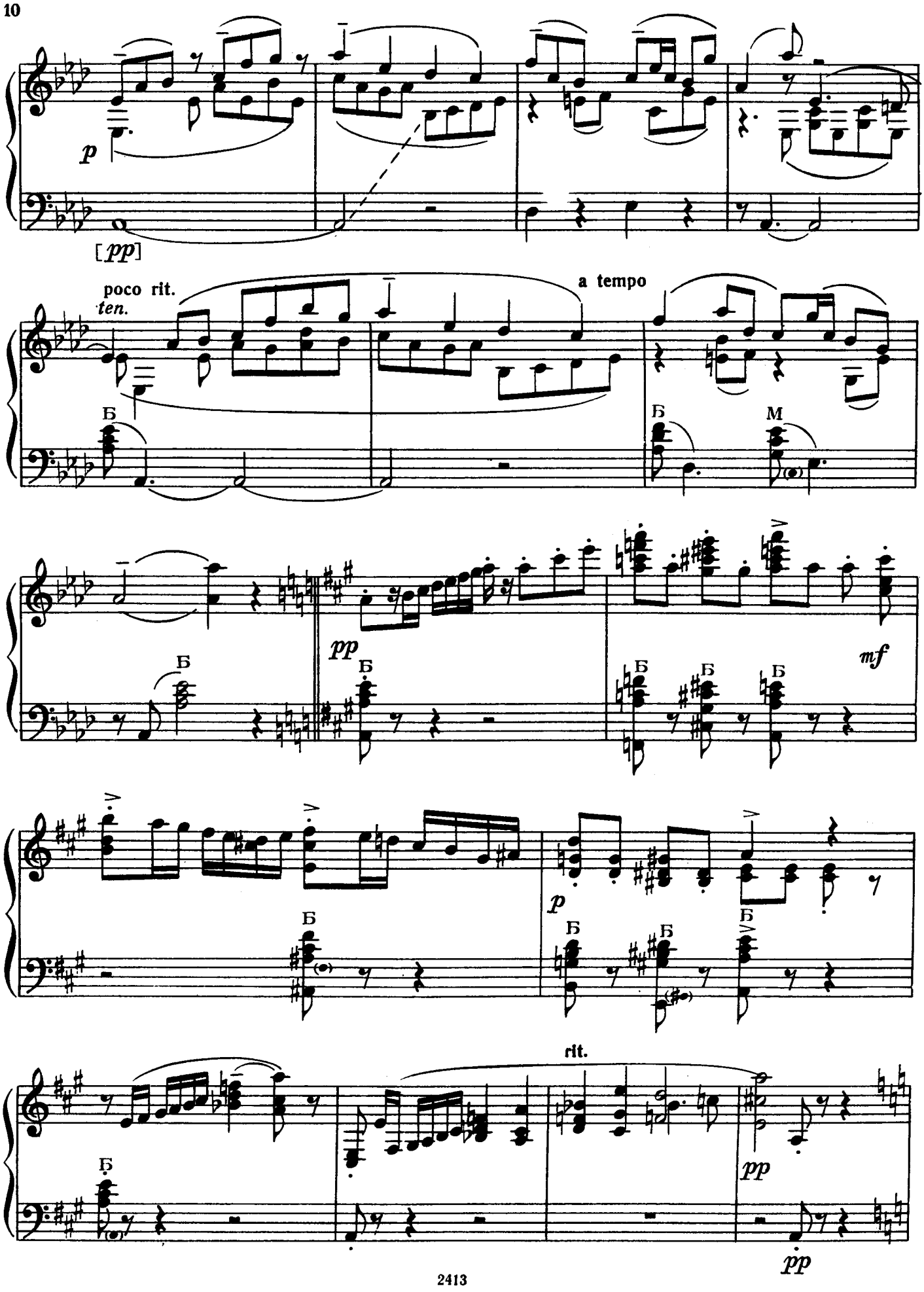
p
[pp]
poco rit.
ten.
a tempo
Б
Б
М
pp
Б
Б
Б
Б
mf
Б
p
Б
Б
Б
rit.
Б
pp
pp

Più tranquillo [Спокойнее]

p dolce

mp espress. *pp* *p* espress. *mf*

mf *p*

poco rit. a tempo

Più animato
[Взволнованно]

poco rit. *pp* *ppp*

poco rit.

a tempo

Tempo I [Первый темп]

mf

p

mf

ПАТЕР ЛОРЕНЦО

Из балета „Ромео и Джульетта“

С. ПРОКОФЬЕВ

Andante espressivo [Не спеша, выразительно]

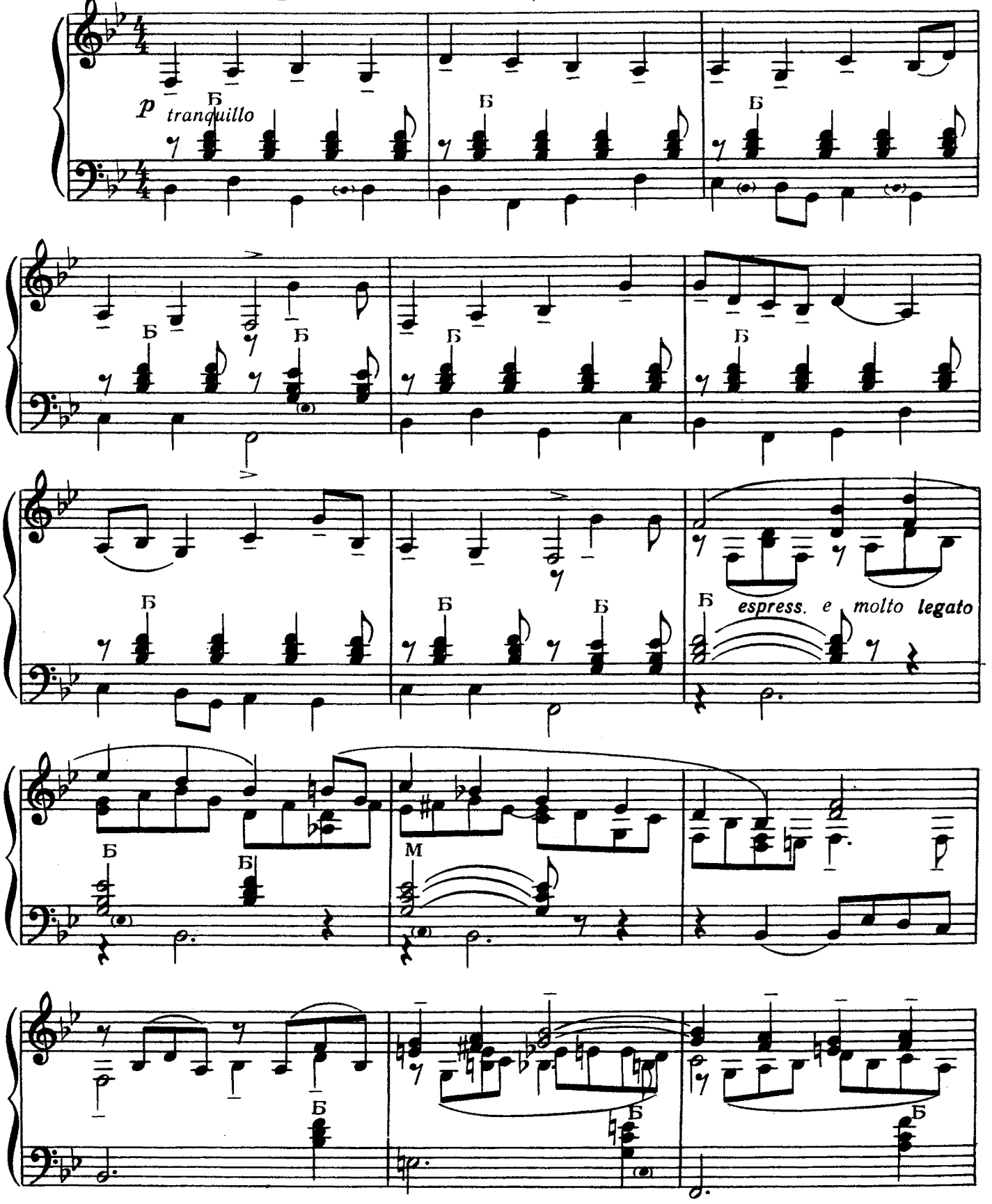

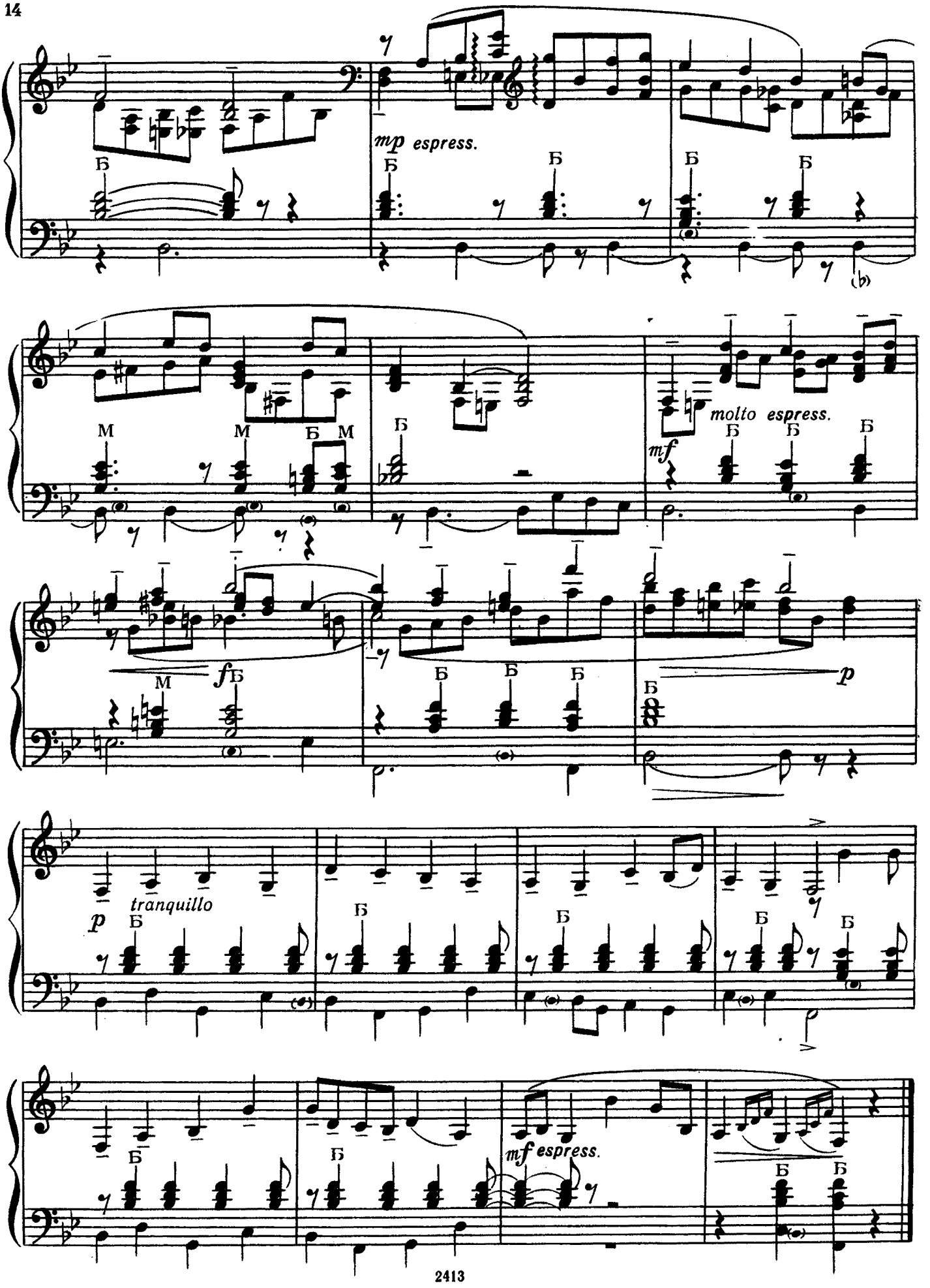
mp espress.
molto espress.
mf
f
p
tranquillo
p
mf espress.

ТАНЕЦ ДЕВУШЕК С ЛИЛИЯМИ

Отрывок из балета „Ромео и Джульетта“

С. ПРОКОФЬЕВ

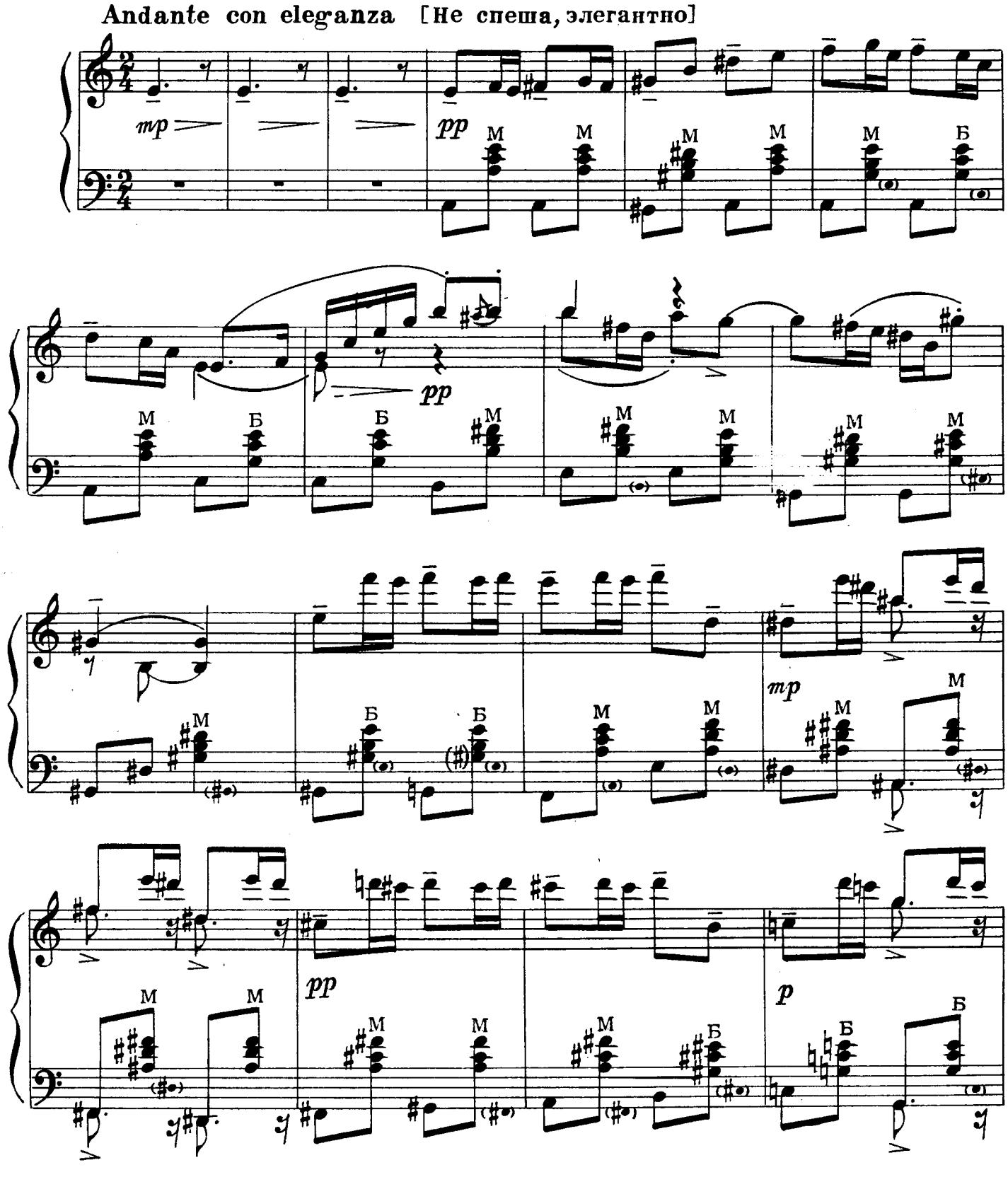

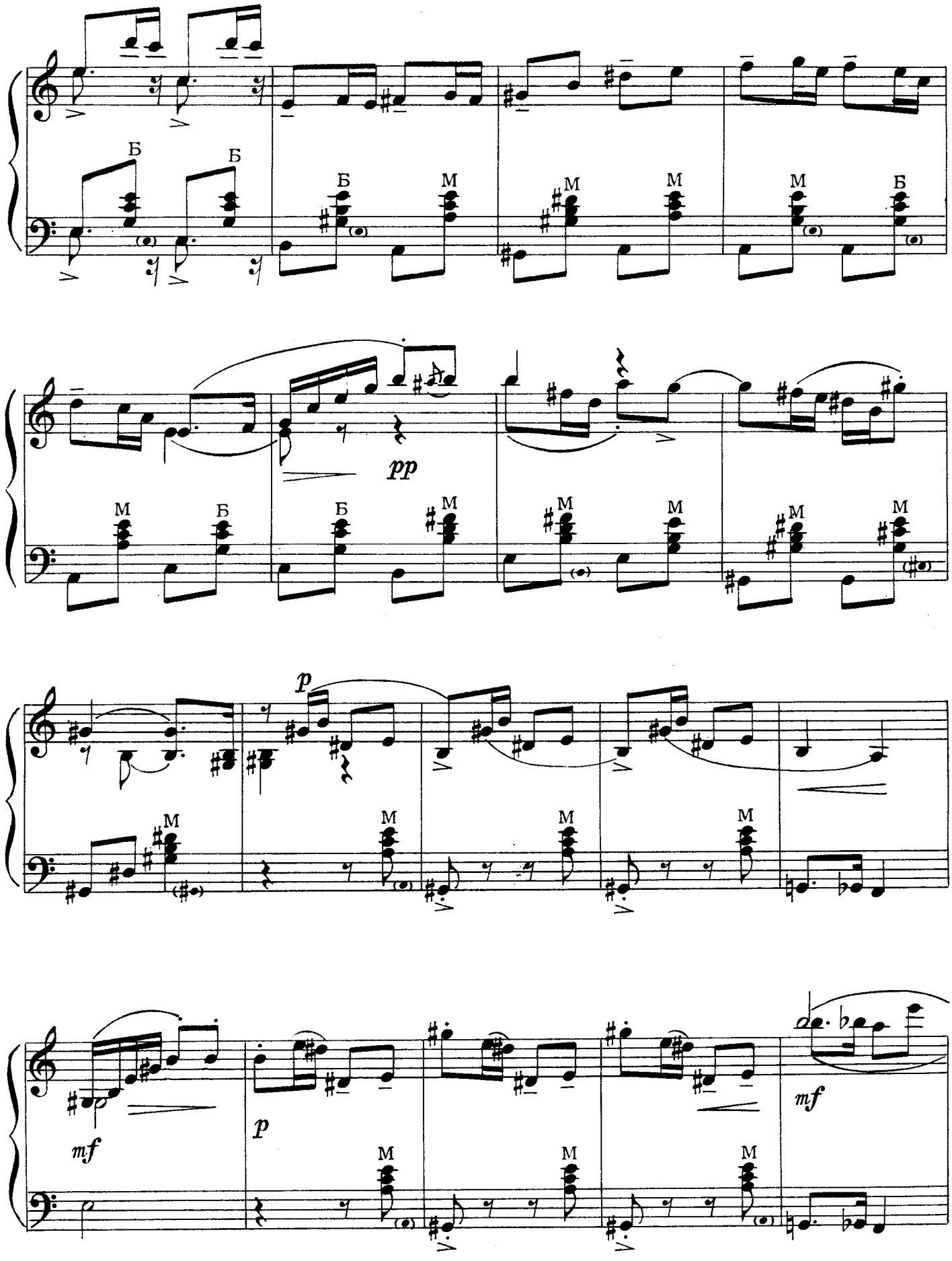
Б
Б
Б
М
М
М
М
Б
pp
М
Б
Б
М
М
М
М
М
p
М
М
М
М
mf
p
М
М
М
mf

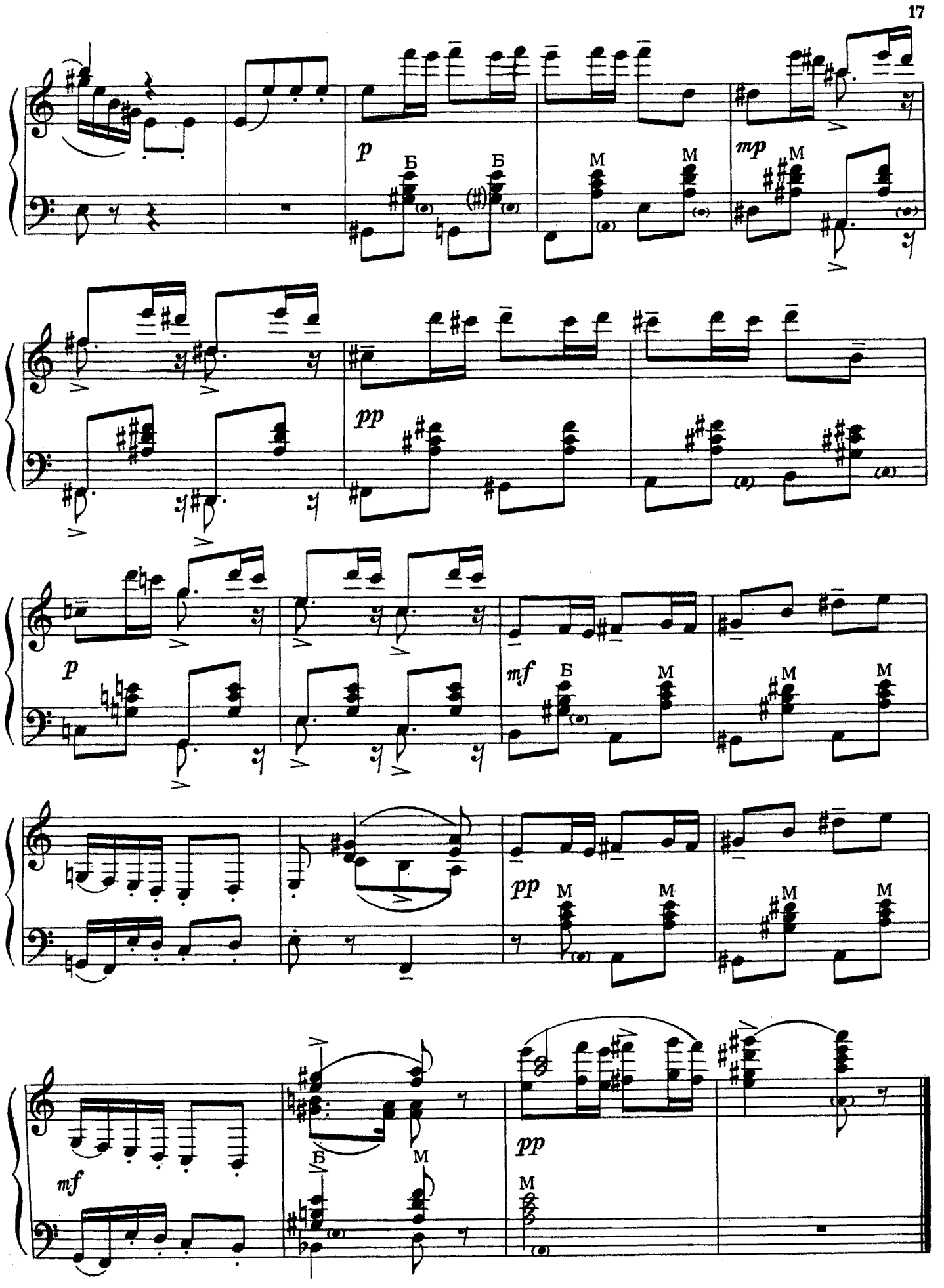
p
Б
Б
М
М
mp
М
pp
p
mf
Б
М
М
М
pp
М
М
М
М
mf
Б
М
pp
М

ТАНЕЦ

Из балетной сюиты

Д. ШОСТАКОВИЧ

Живо, весело

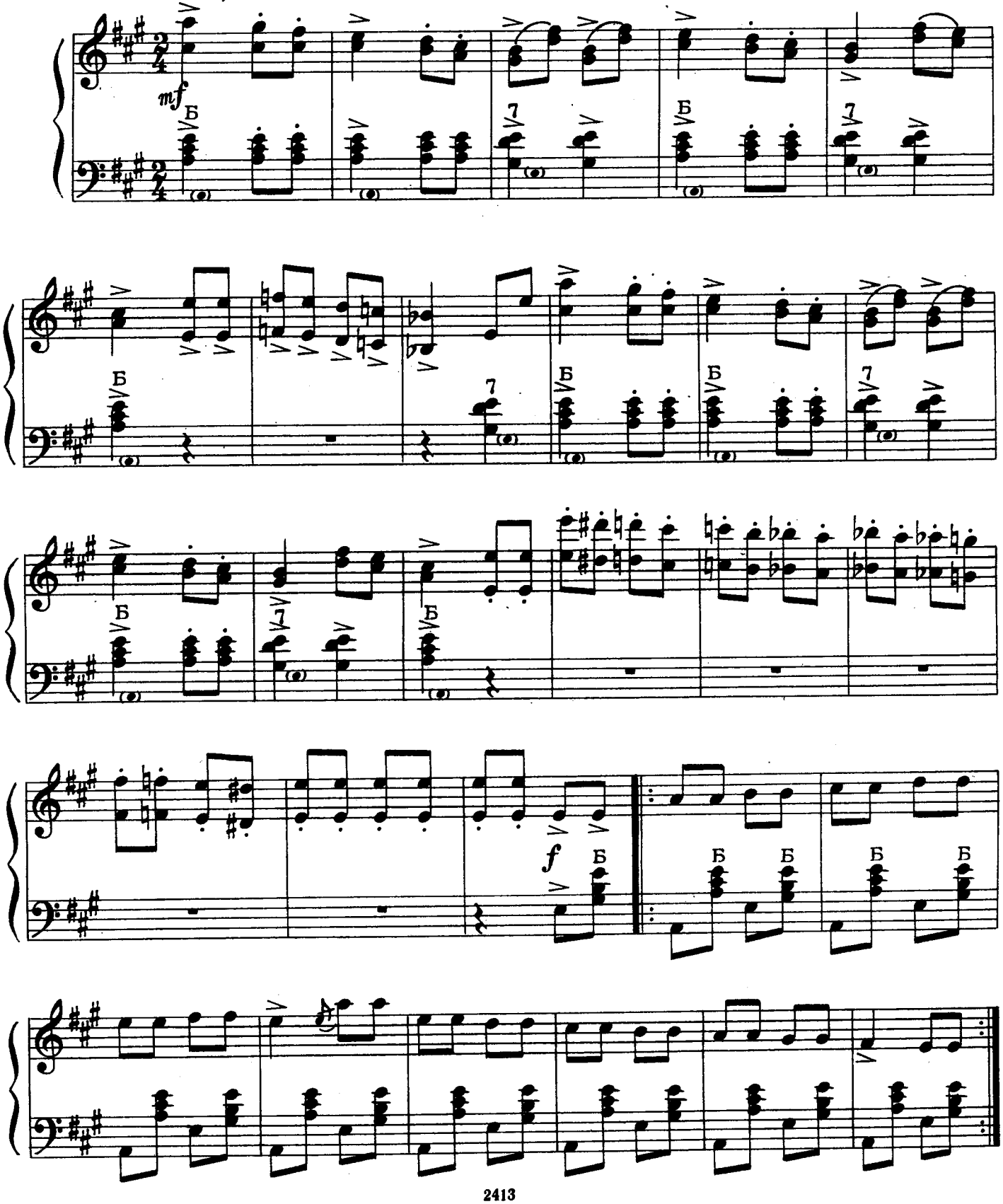

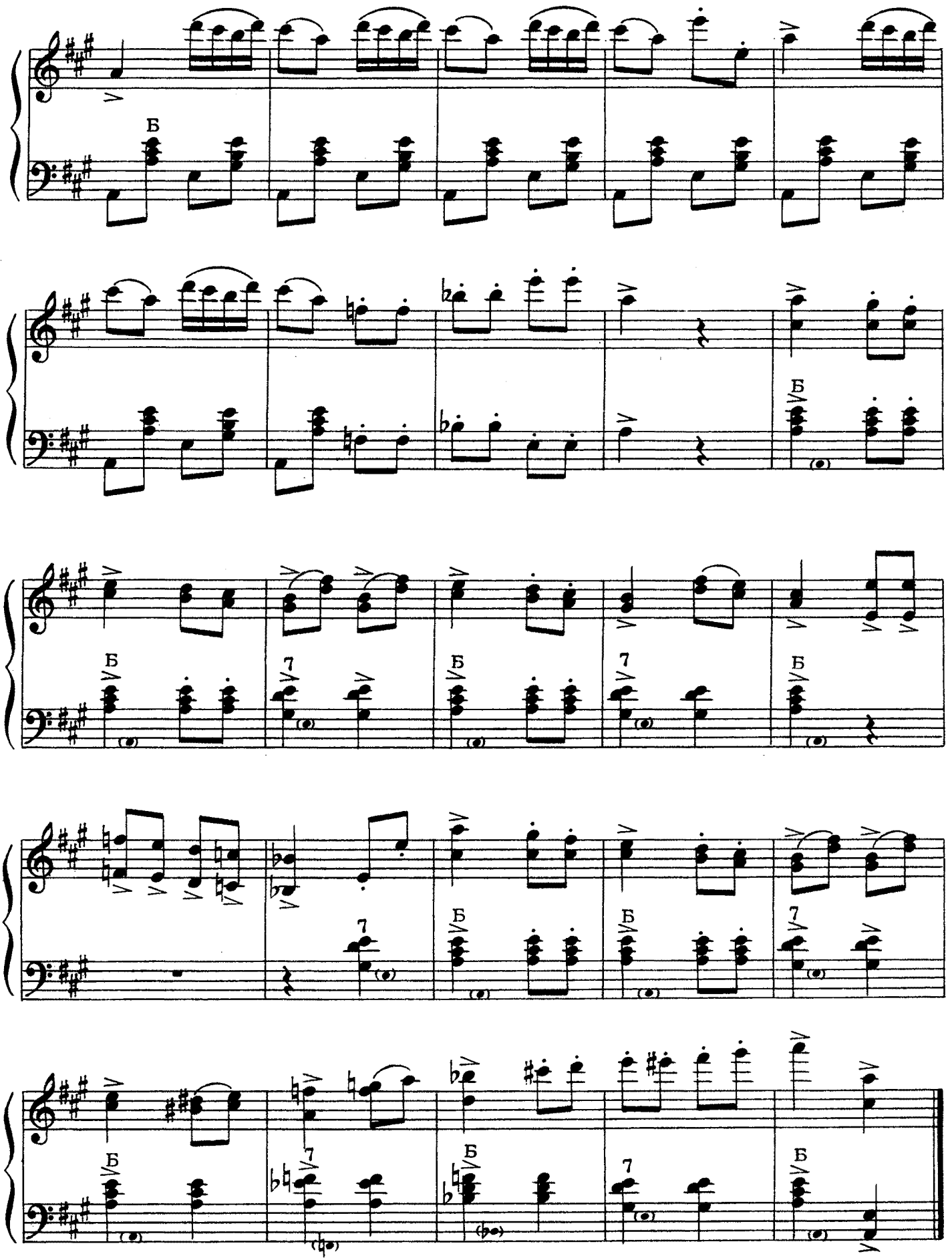
Б
Б
Б
7
Б
7
Б
7
Б
Б
Б
7
Б
7
Б

ВАЛЬС ЦВЕТОВ

Из оперетты „Москва, Черемушки“

Д. ШОСТАКОВИЧ

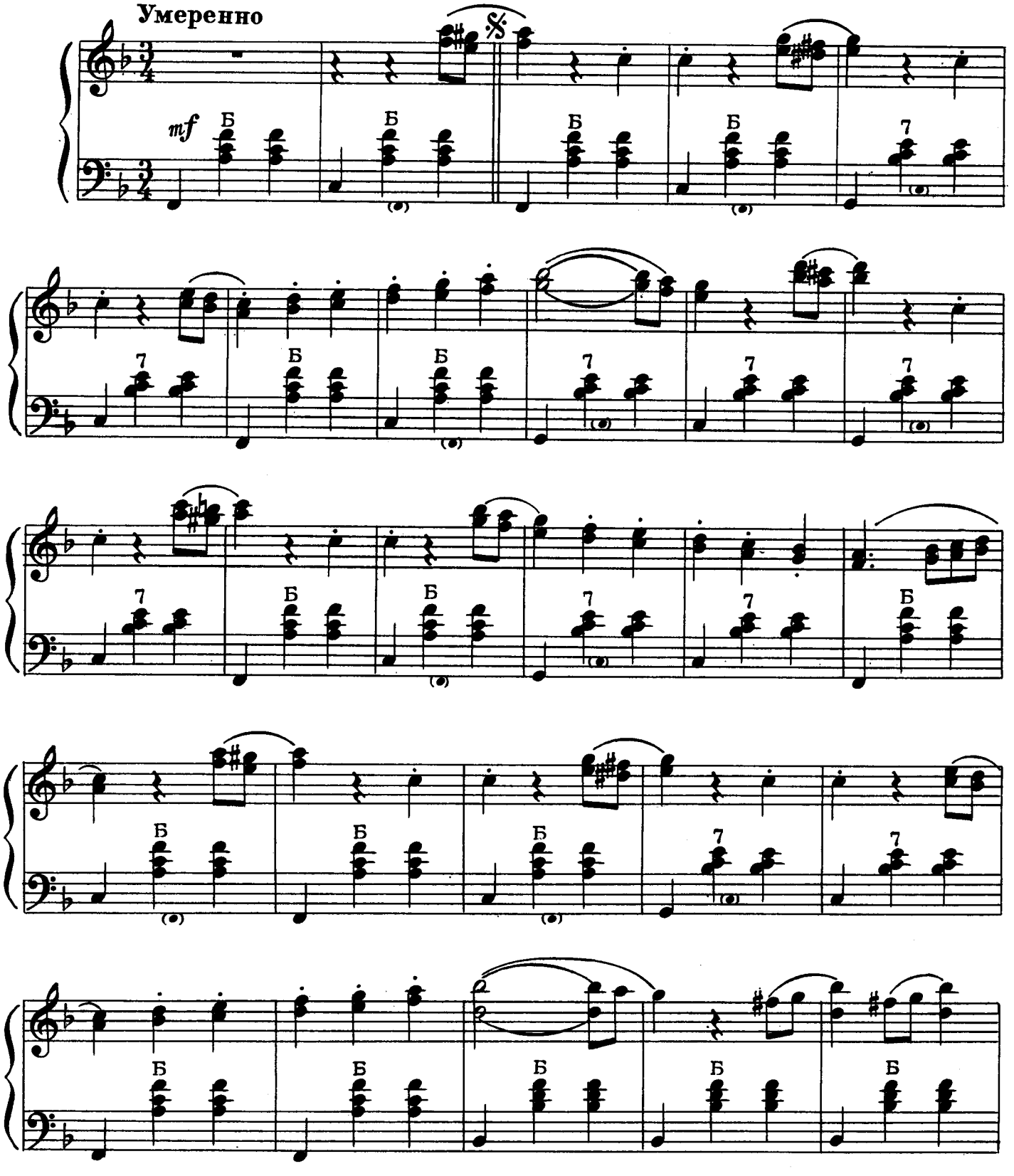

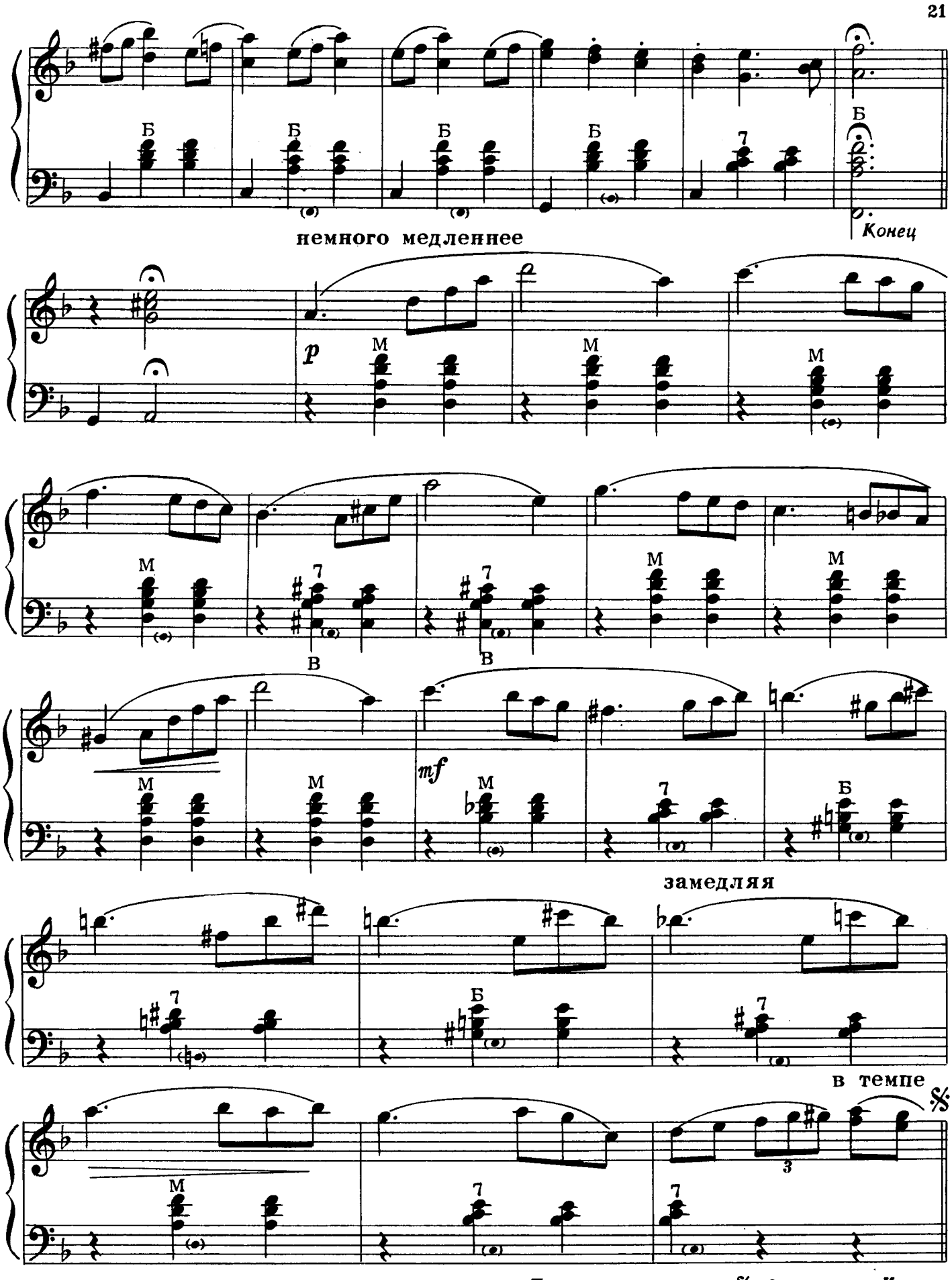

Повторить от знака 𝄋 до слова «Конец»

ВЕСЕННИЙ ВАЛЬС

Из кинофильма „Мичурин“

Д. ШОСТАКОВИЧ

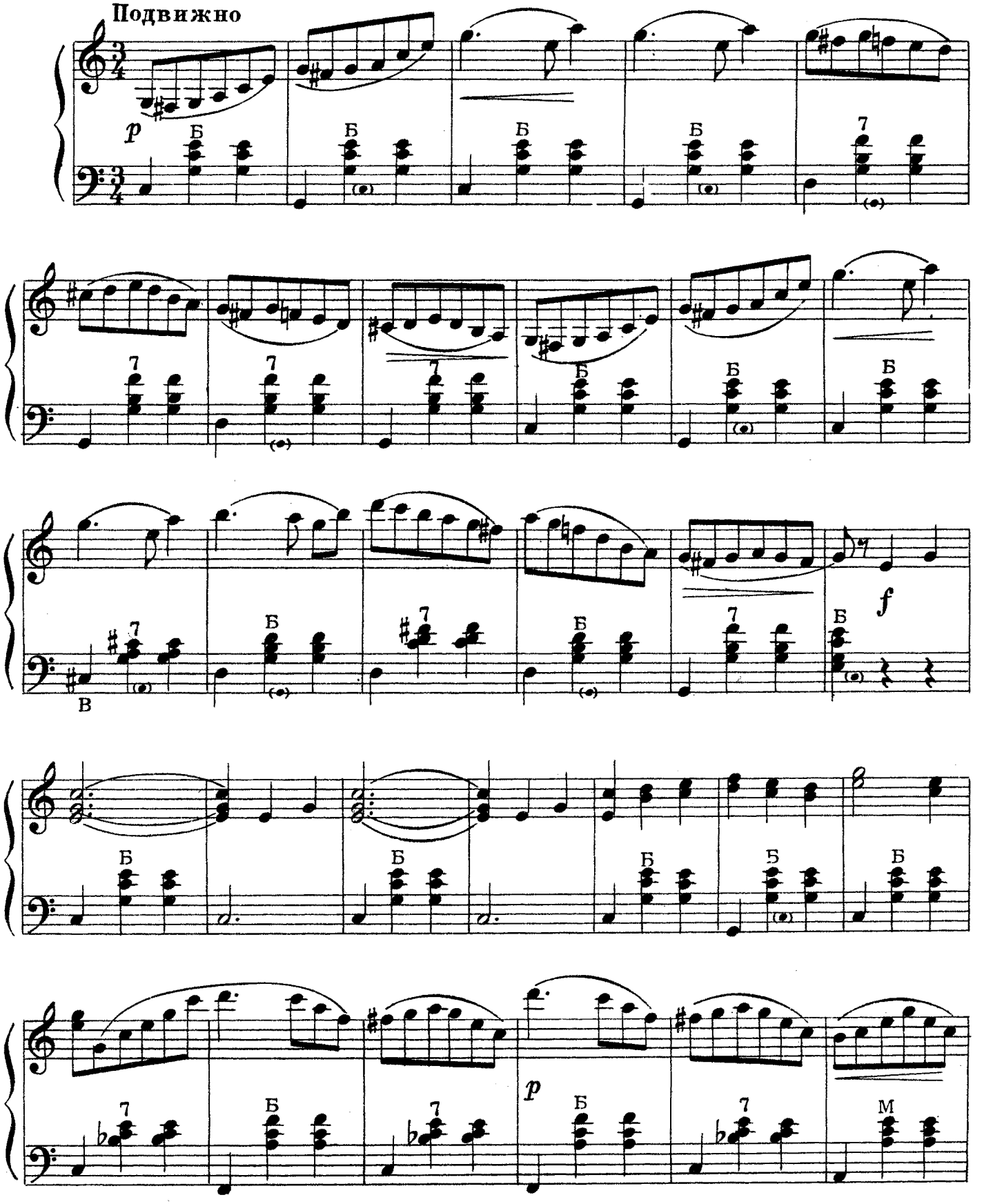

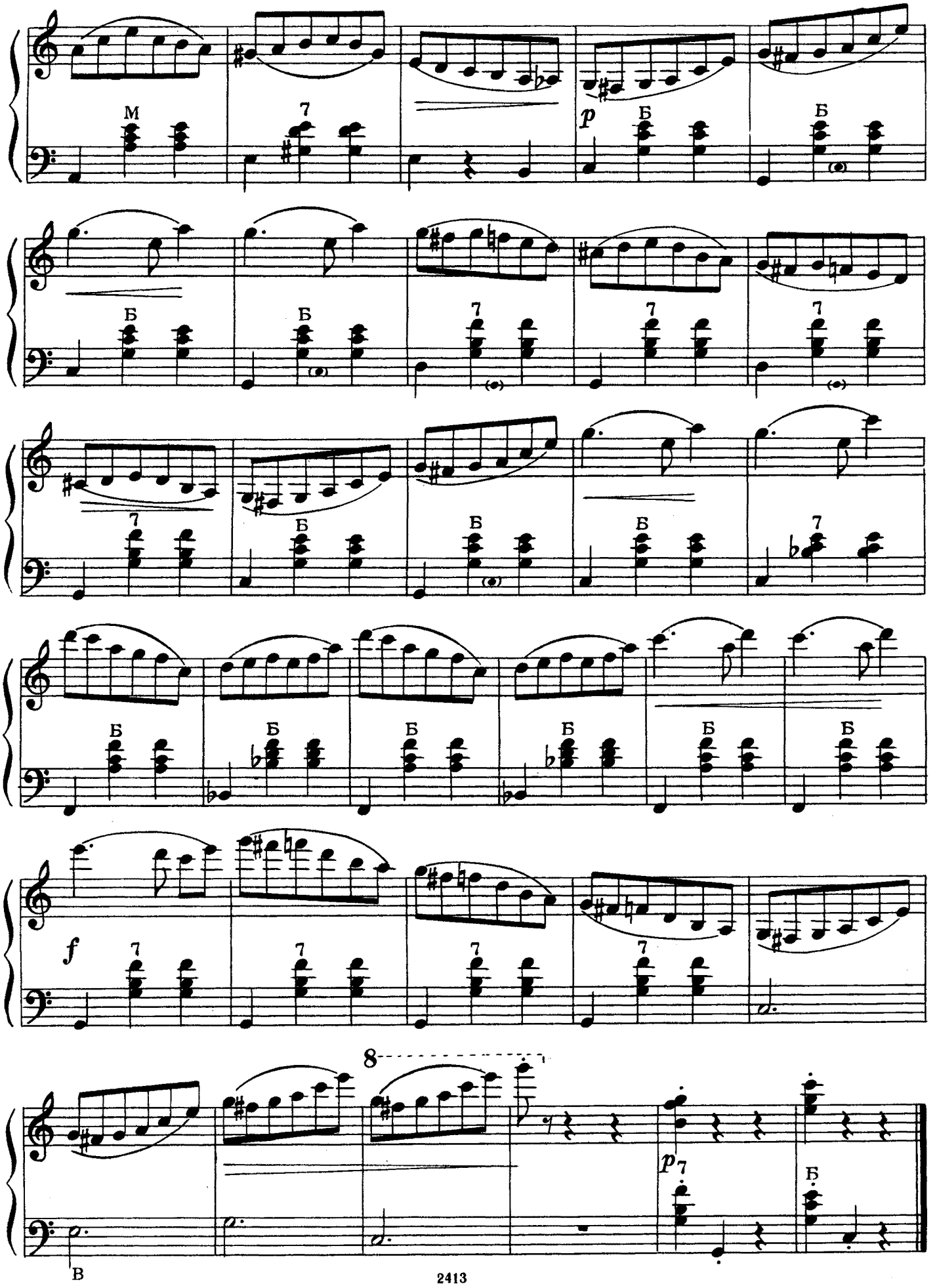
M
7
p
Б
Б
Б
Б
7
7
7
7
Б
Б
Б
Б
7
Б
Б
Б
Б
Б
Б
f
7
7
7
7
8
p
7
Б
В

МАРШ

Н. РАКОВ

Темп марша

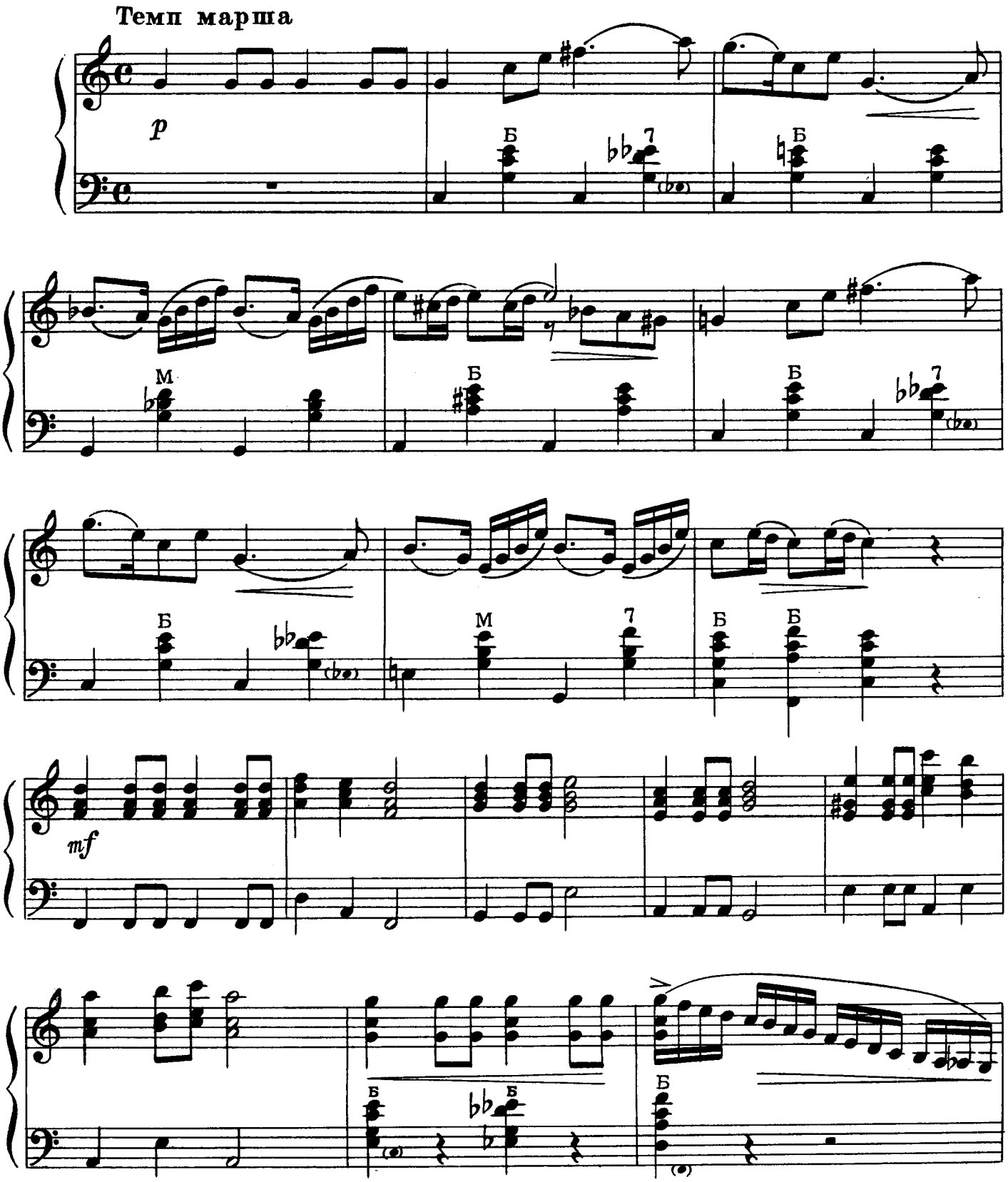

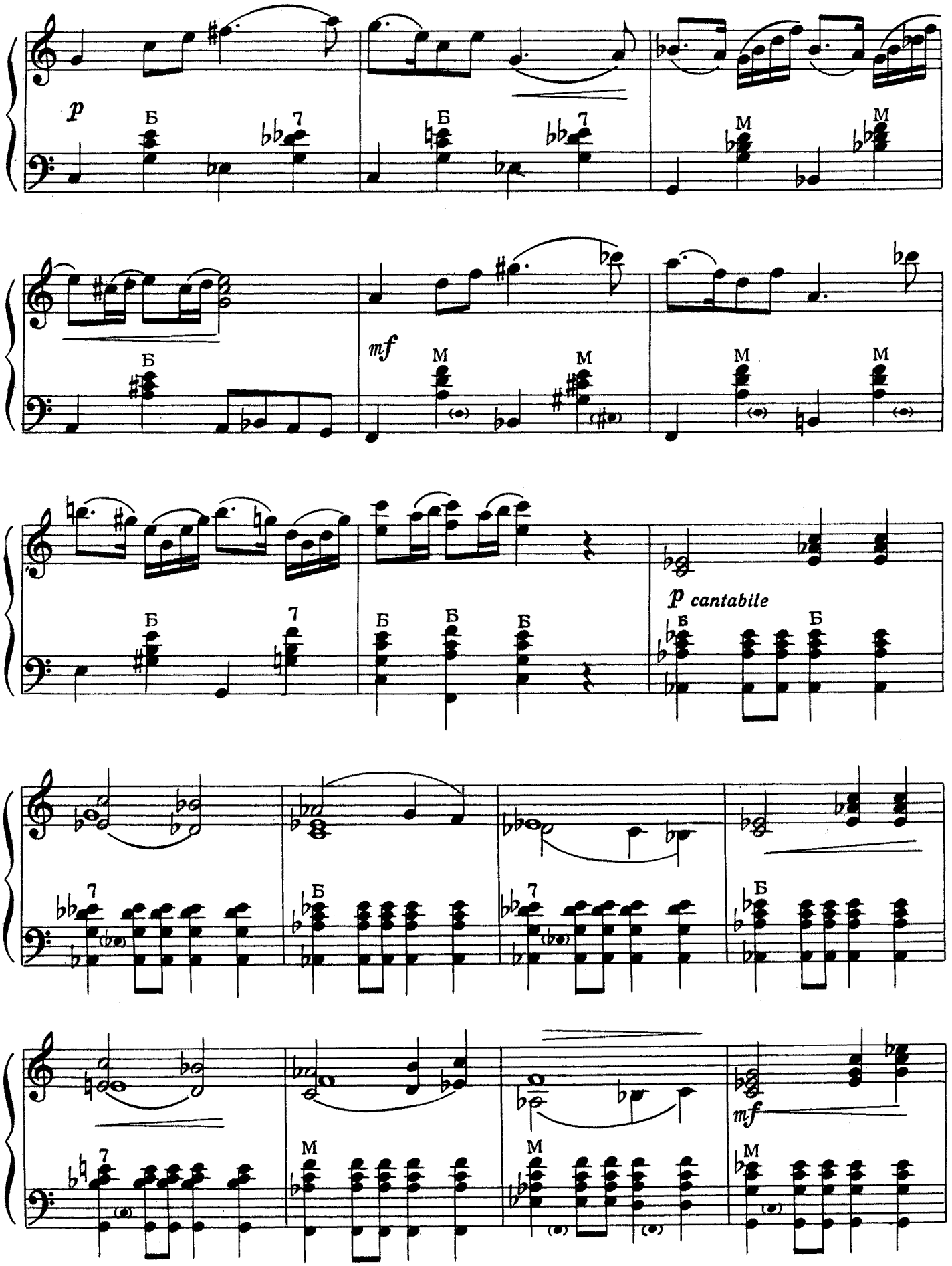
p
mf
p cantabile
mf

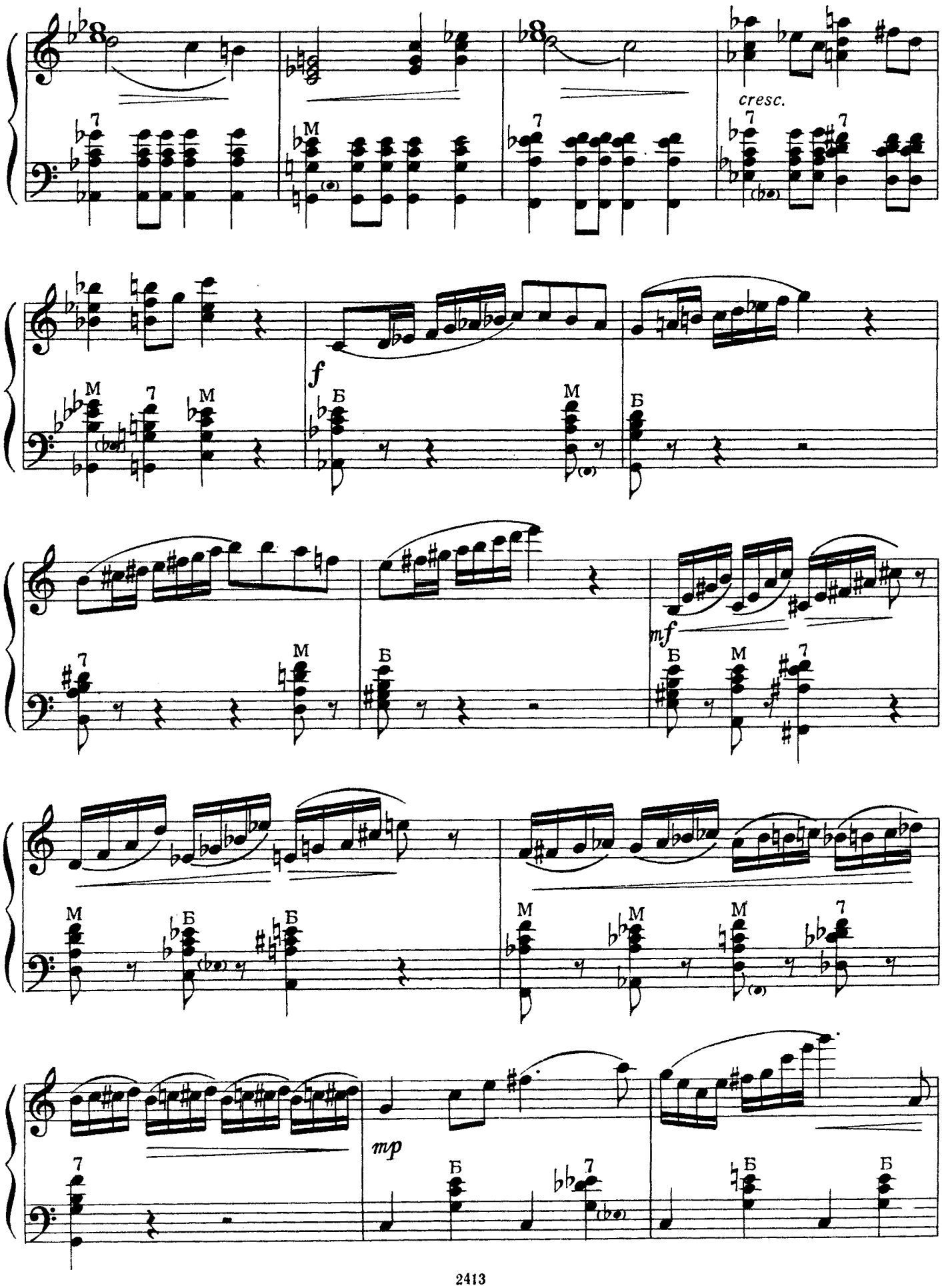
cresc.
f
mf
mp

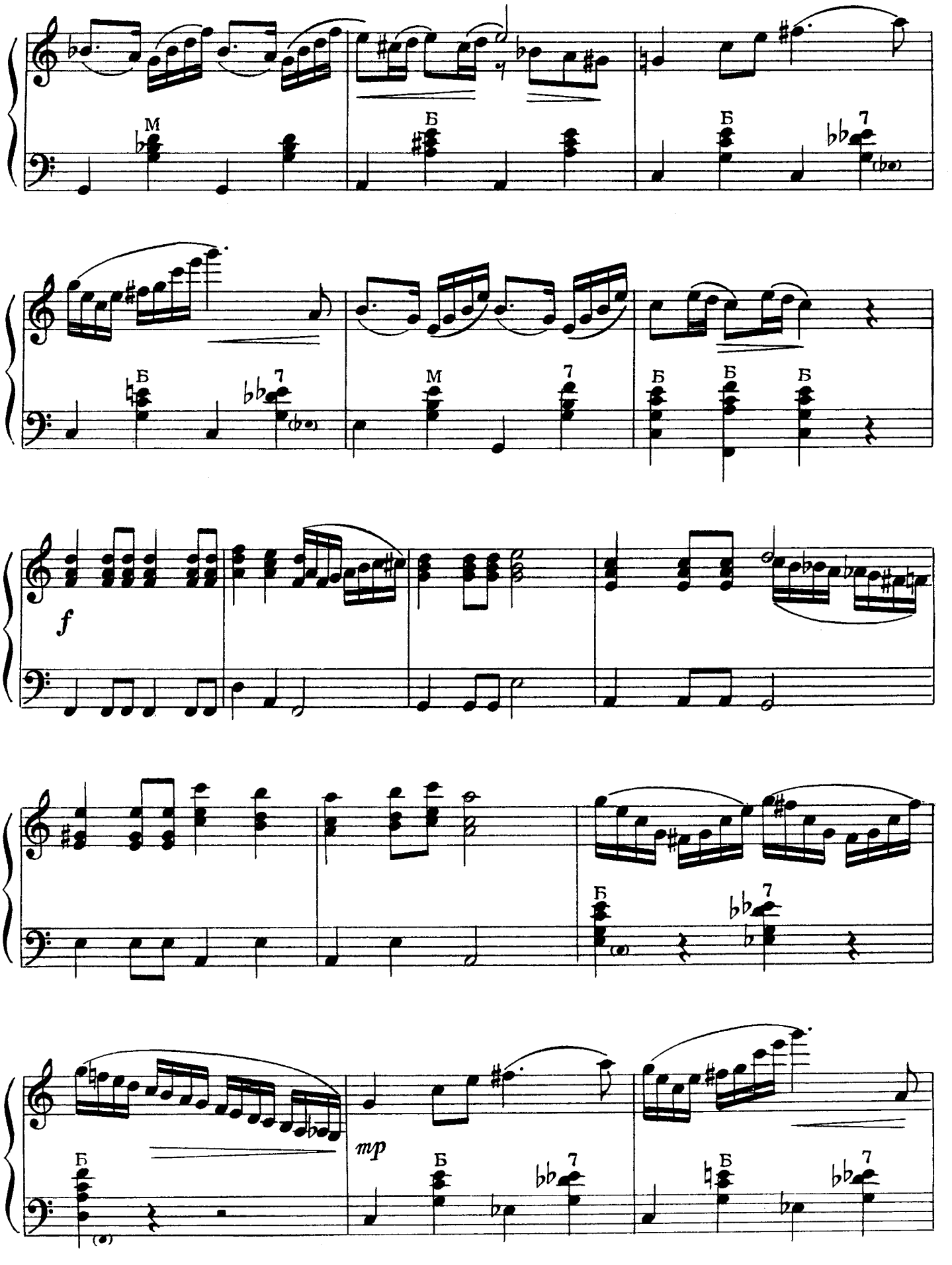
М
Б
Б
7
Б
7
М
7
Б
Б
Б
f
Б
7
Б
mp
Б
7
Б
7

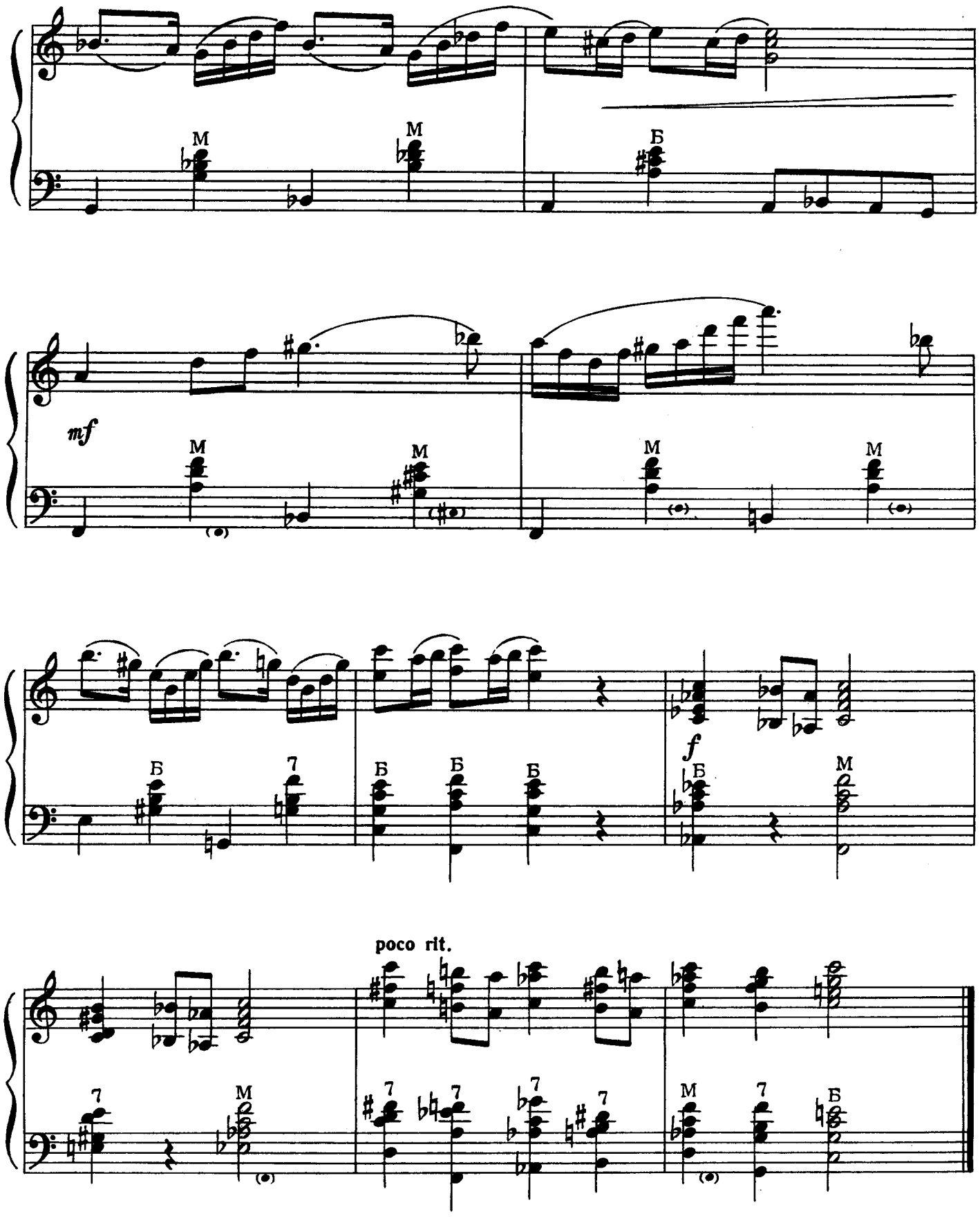
M
M
Б
mf
M
M
M
M
Б
7
Б
Б
Б
f
Б
M
poco rit.
7
M
7
7
7
7
M
7
Б

СИБИРСКАЯ КАДРИЛЬ

Ю. СЛОНОВ

Довольно оживленно

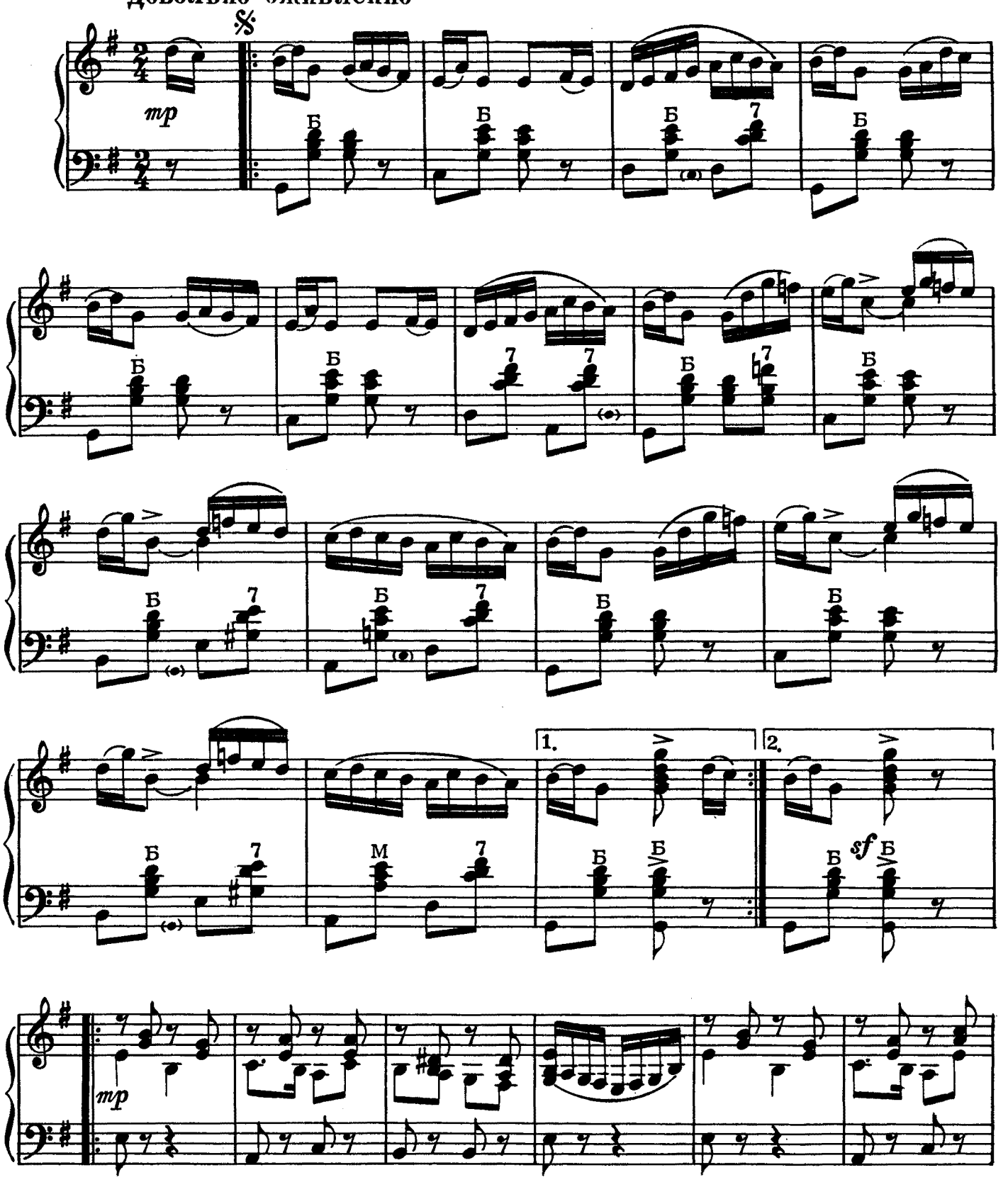

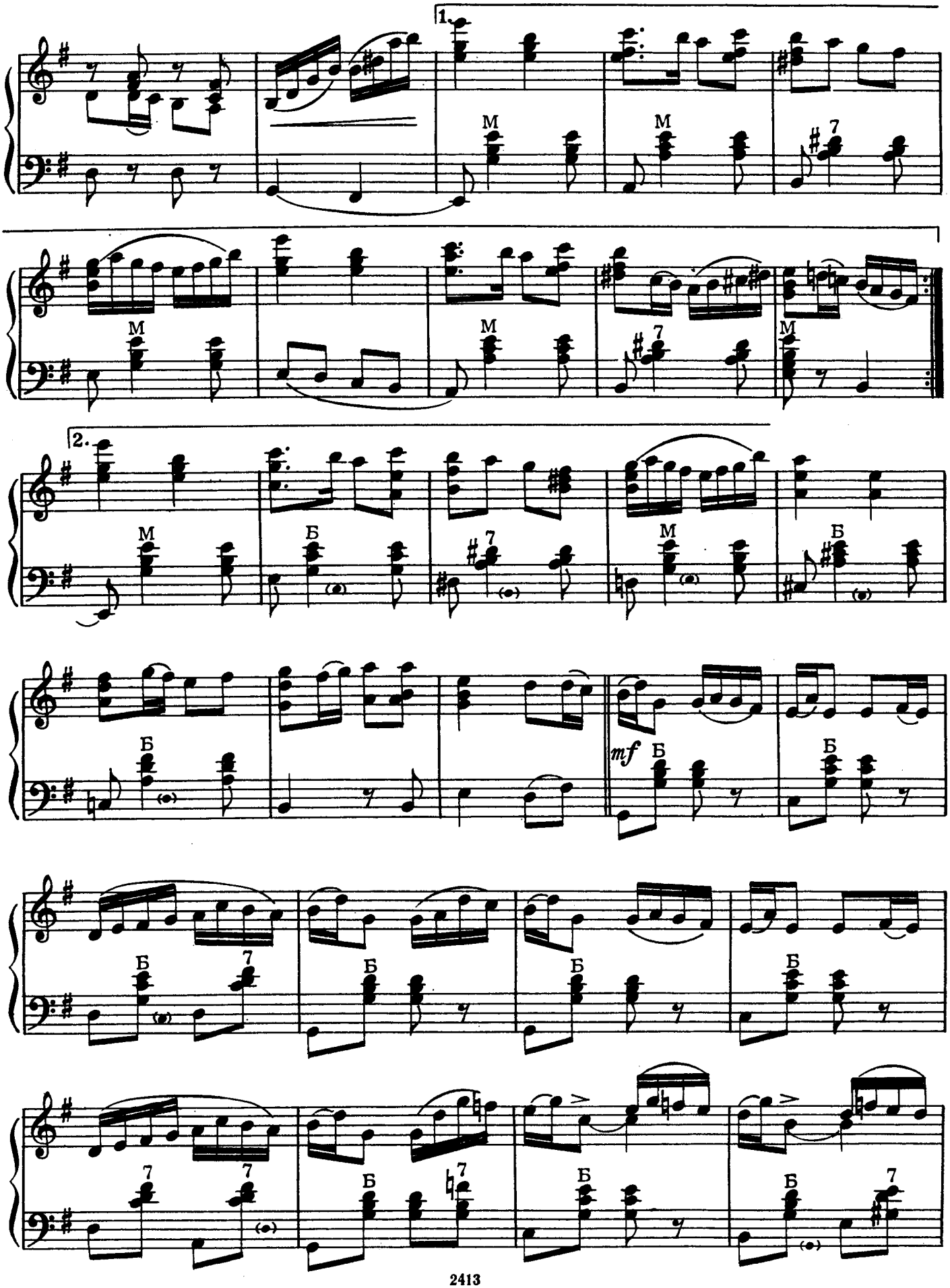
1.
2.
mf

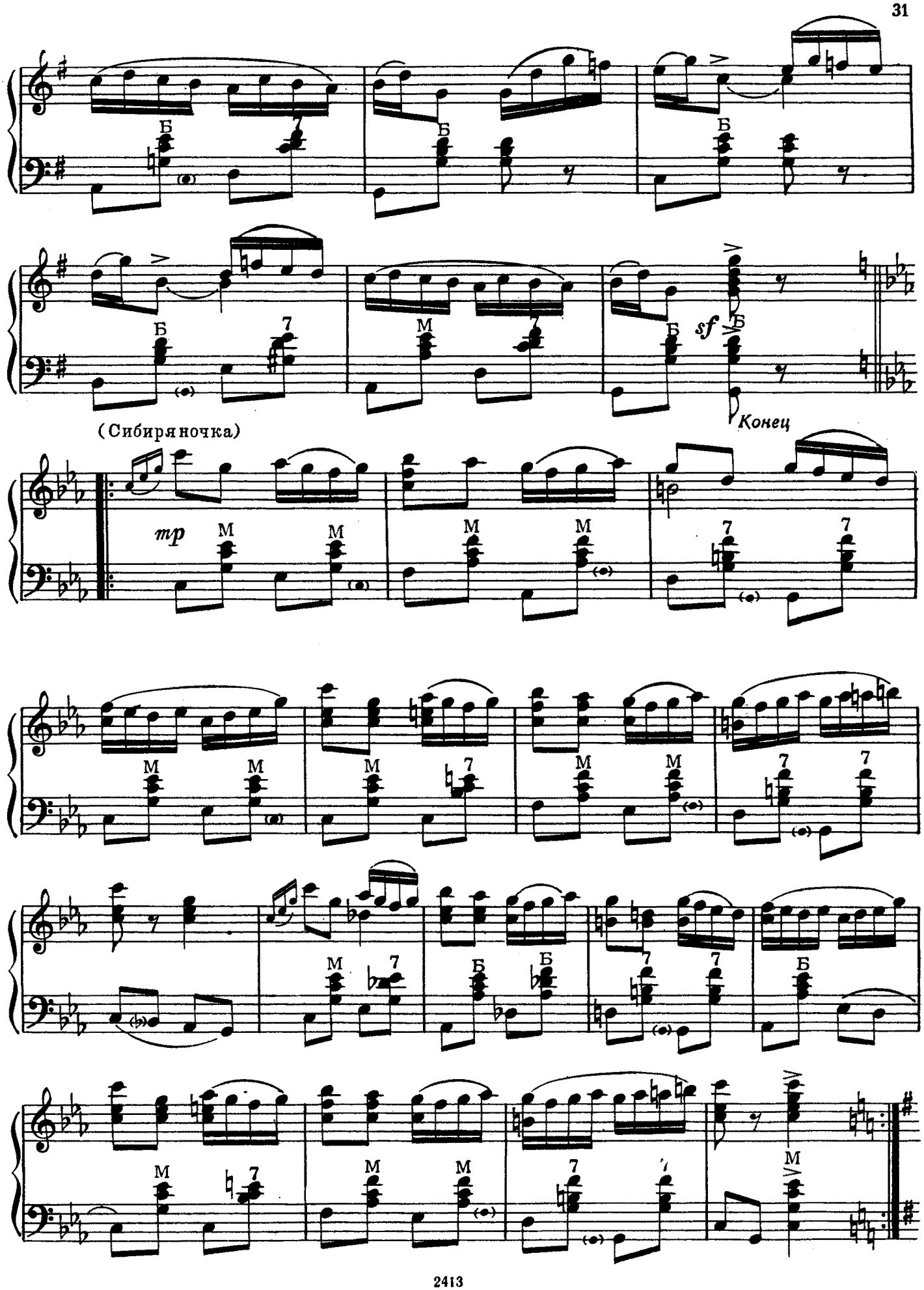
Б
7
Б
Б
Б
7
М
7
Б
sf
Б
Конец
(Сибиряночка)
тр
М
М
М
М
7
7
М
М
М
7
М
М
7
7
М
7
Б
Б
7
7
Б
М
7
М
М
7
7
М

живее

f

М М

М М М 7

Б Б 7 7

1. 2.

М

Спокойно

p

М М 7 М

М Б М М 7 Б 7

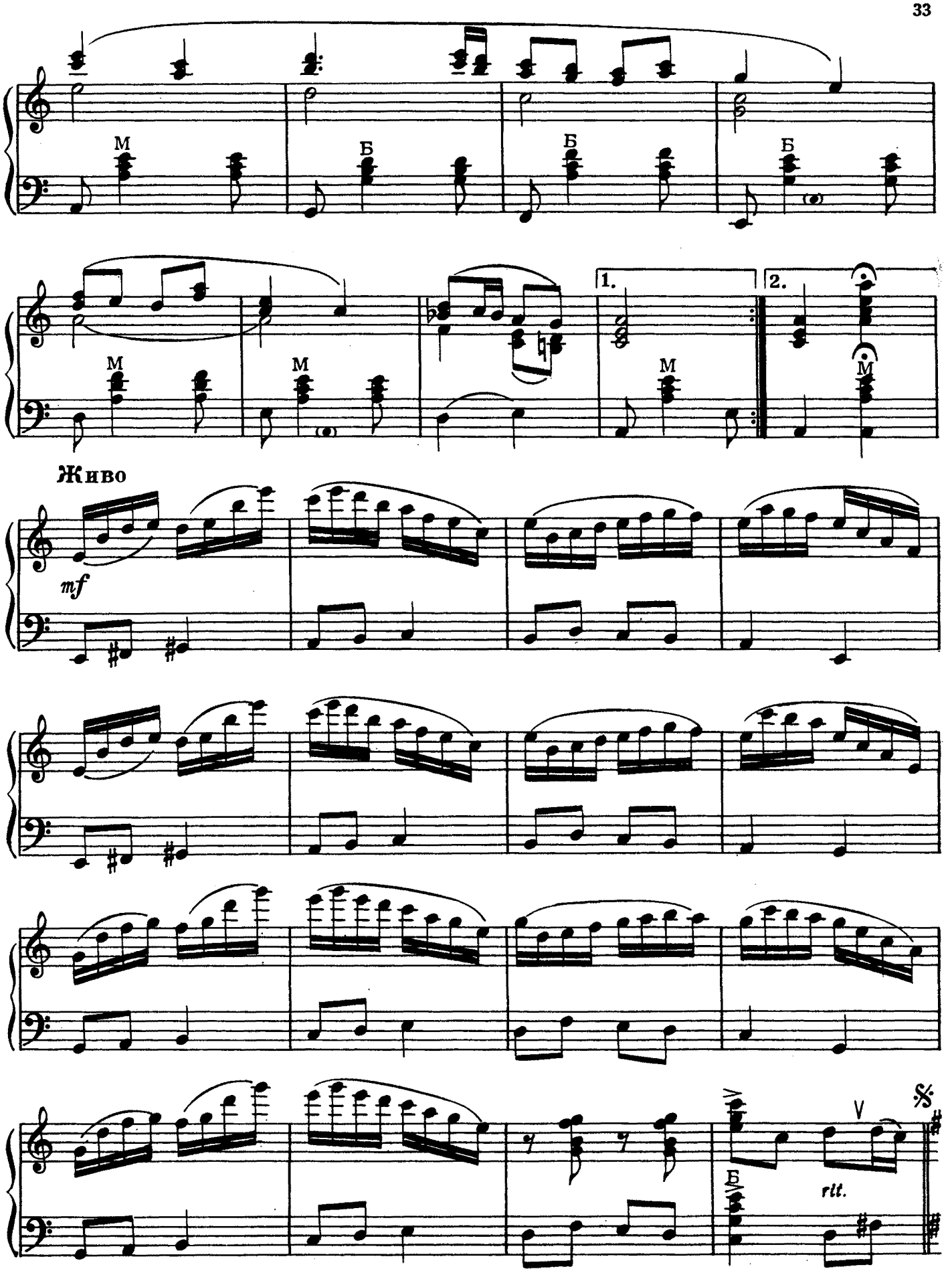

Повторить от знака 𝄋 до слова «Конец»

ЭТЮДЫ-КАРТИНКИ

А. ОНУФРИЕНКО

№ 1 Песенка

Умеренно

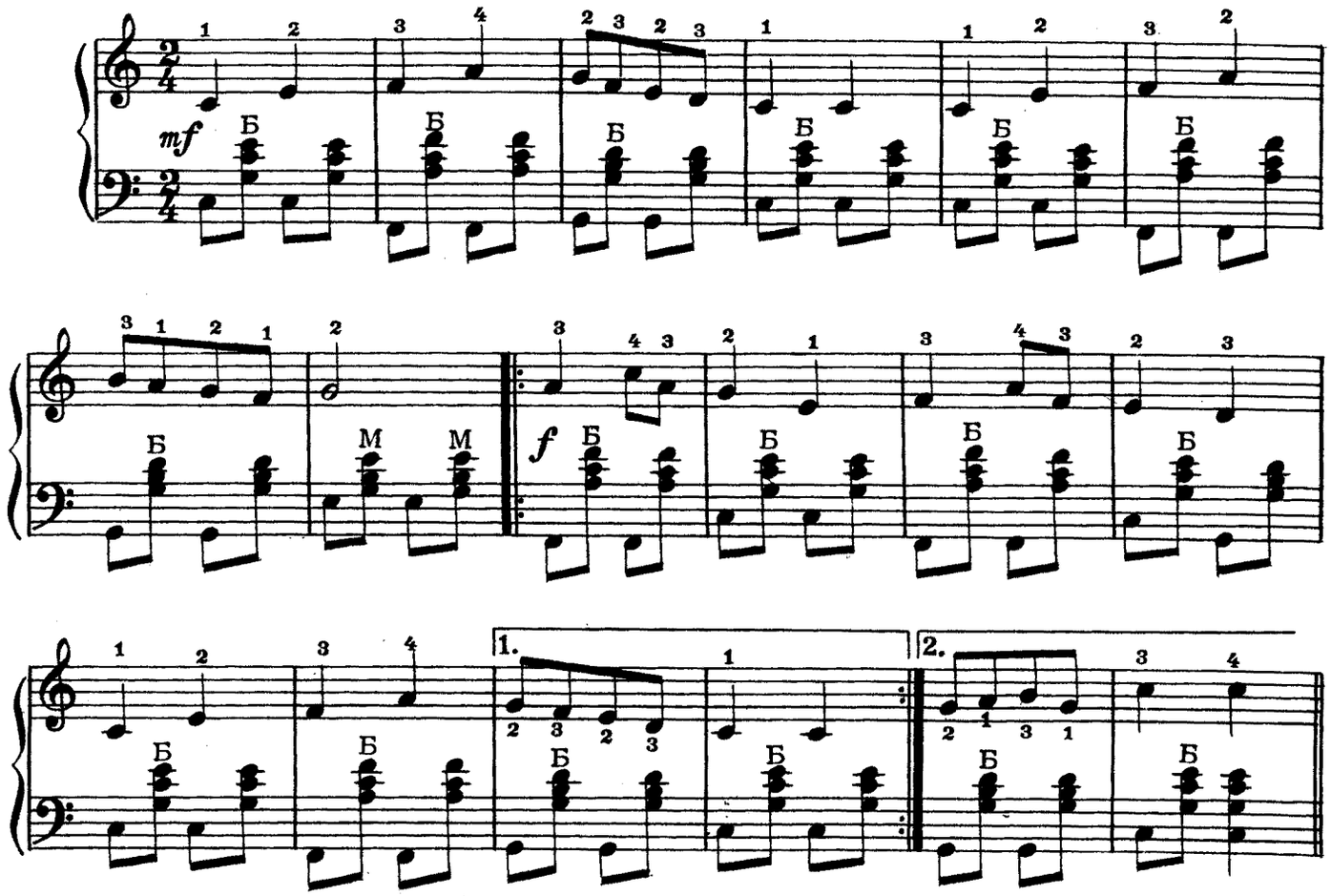

№ 2 Марш

В темпе марша

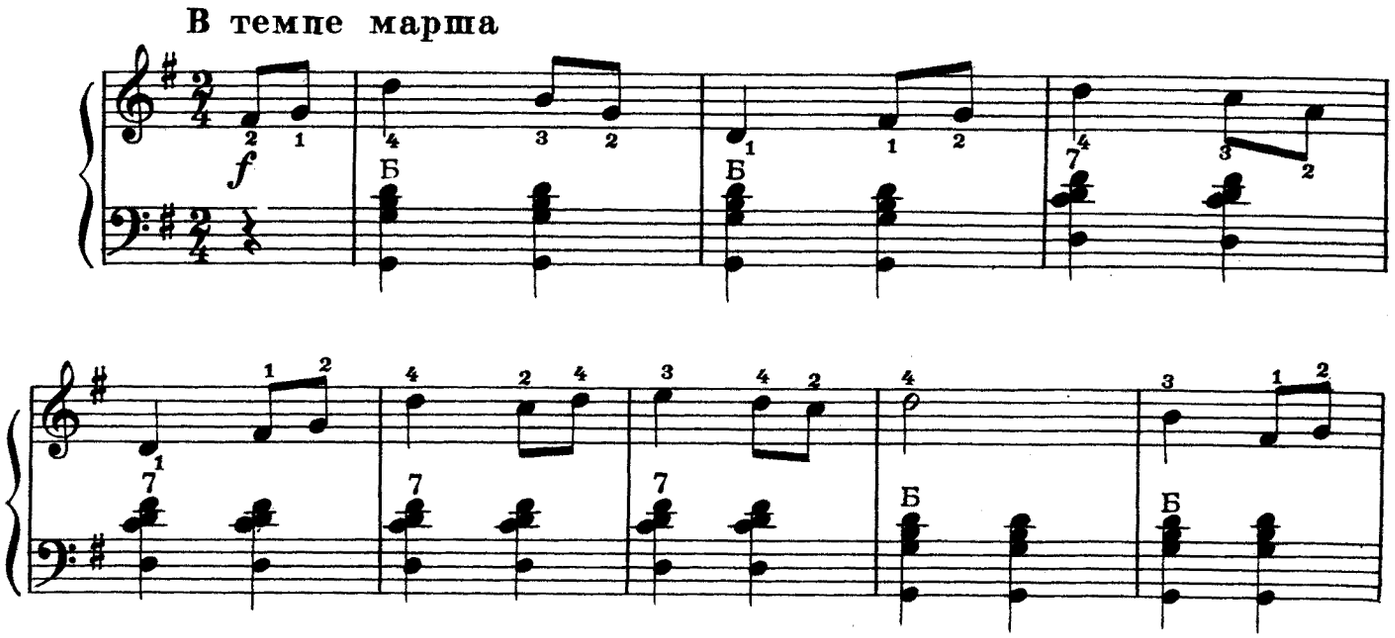

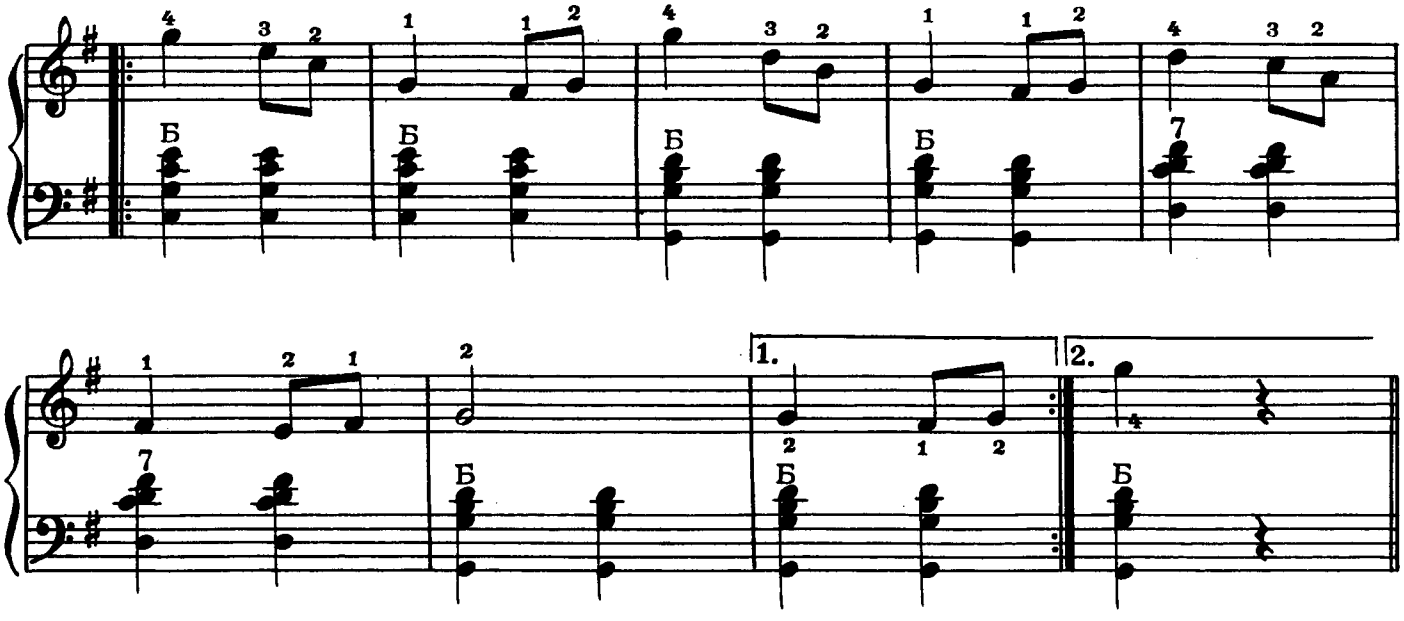

№ 3 Вальс

В темпе медленного вальса

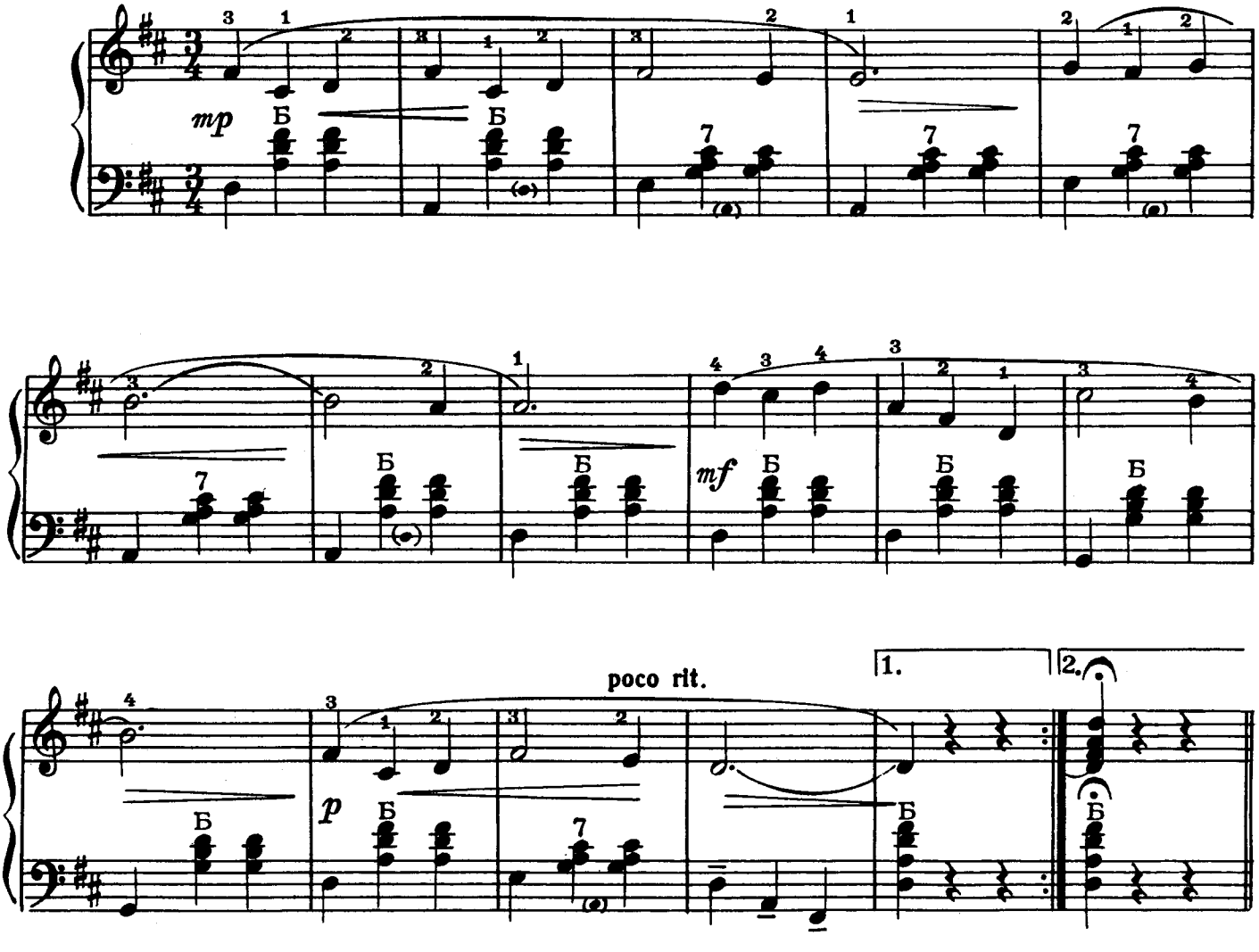

№ 4 Полечка

В темпе польки

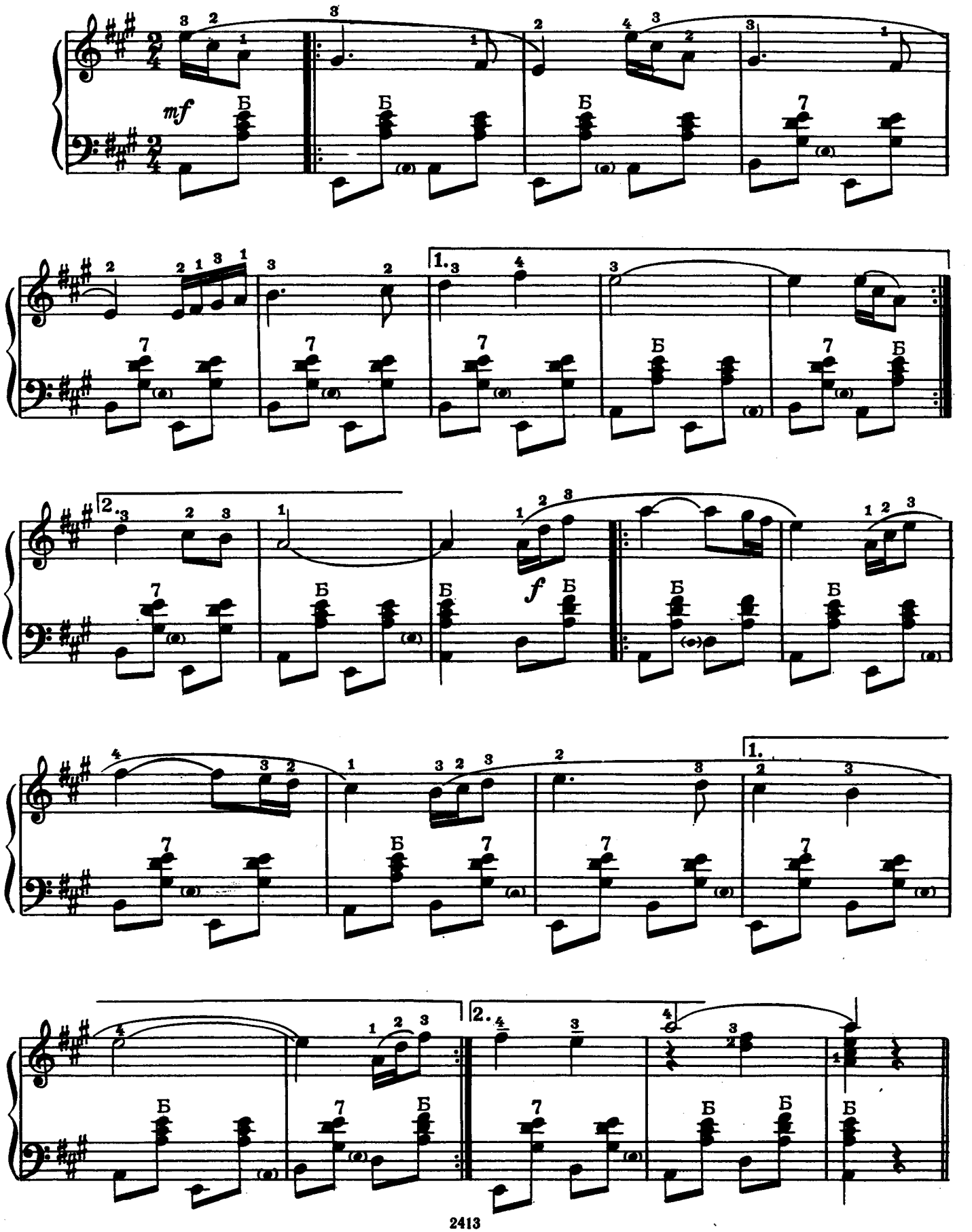

№ 5 Эхо

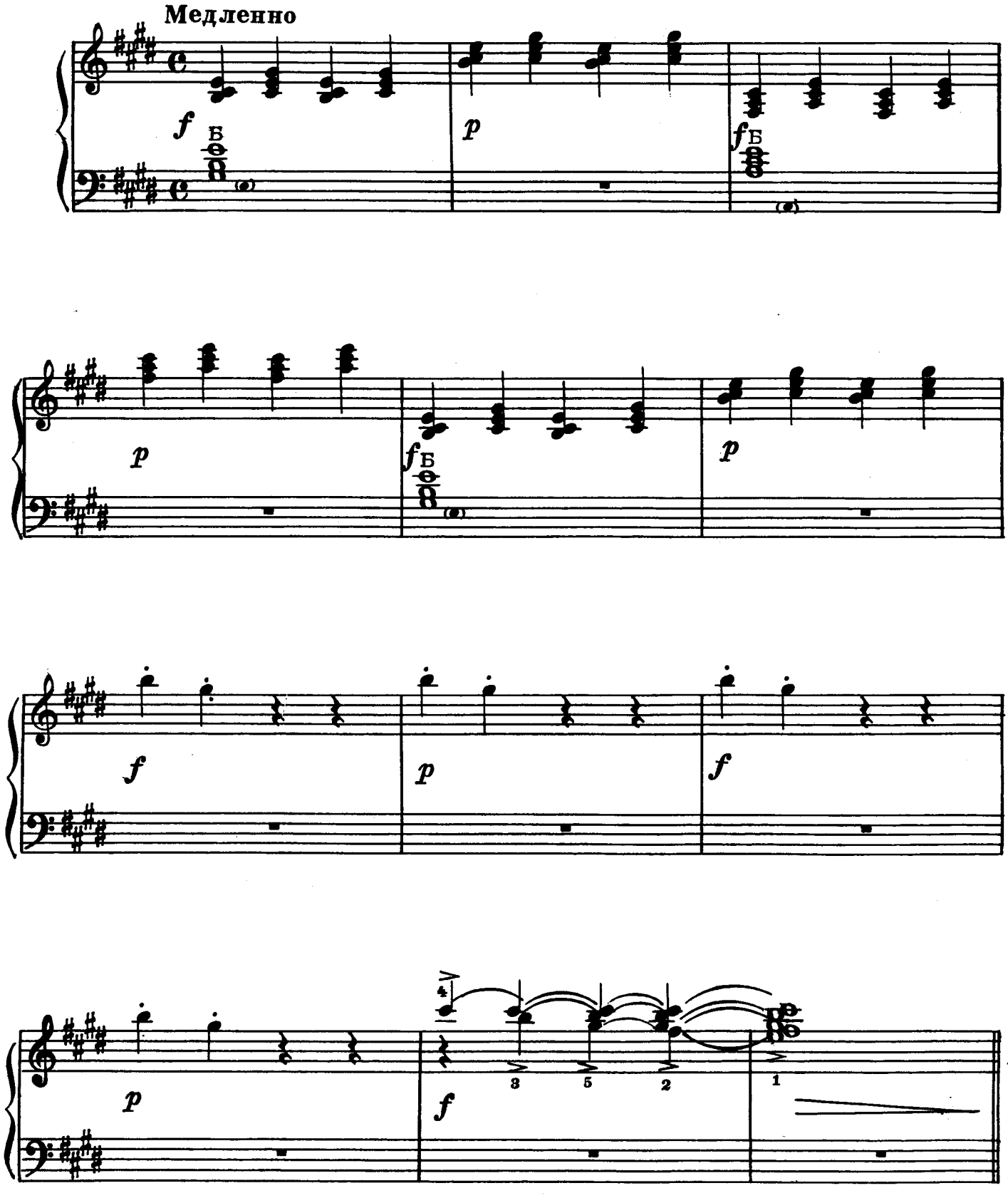

№ 6 Марш

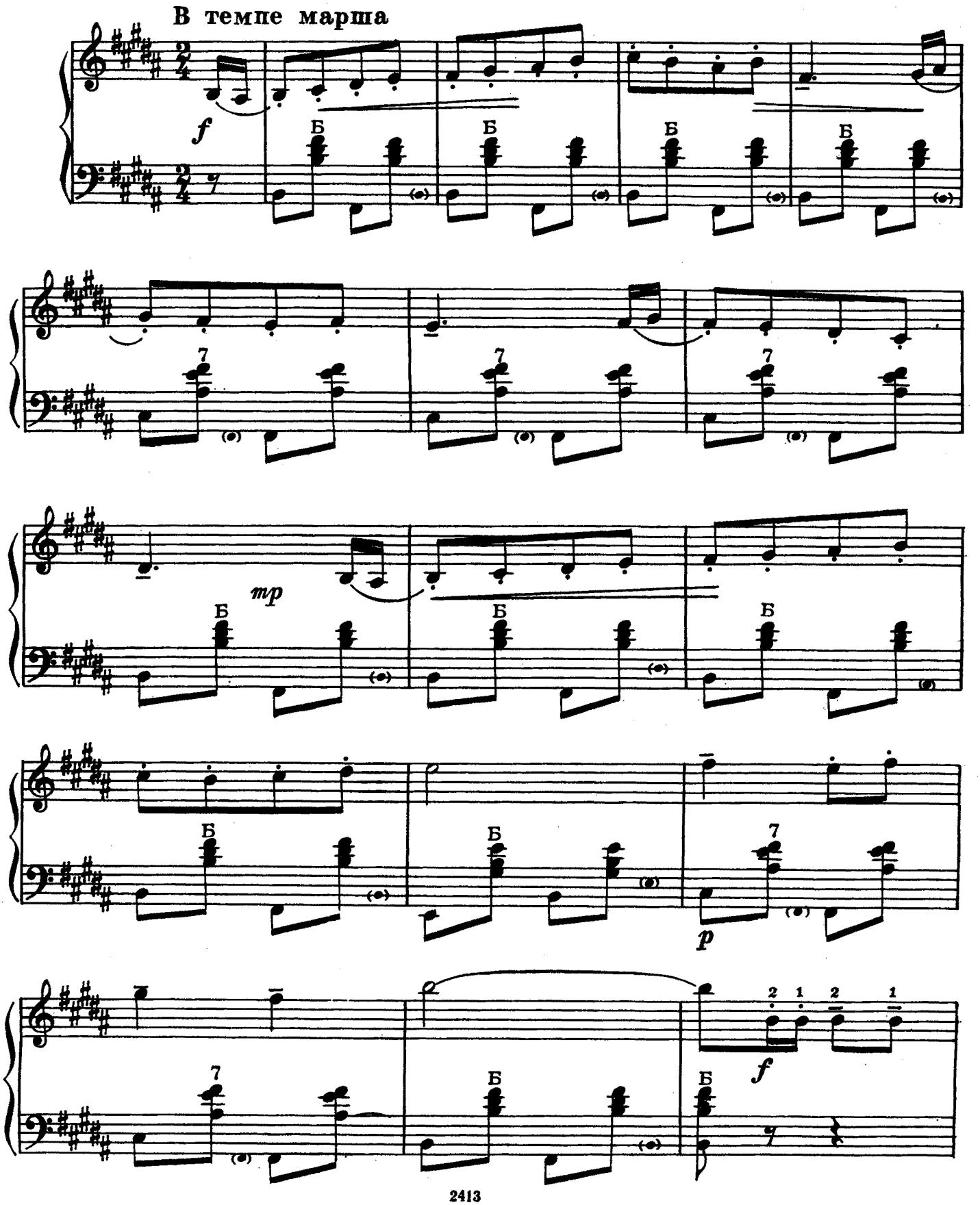

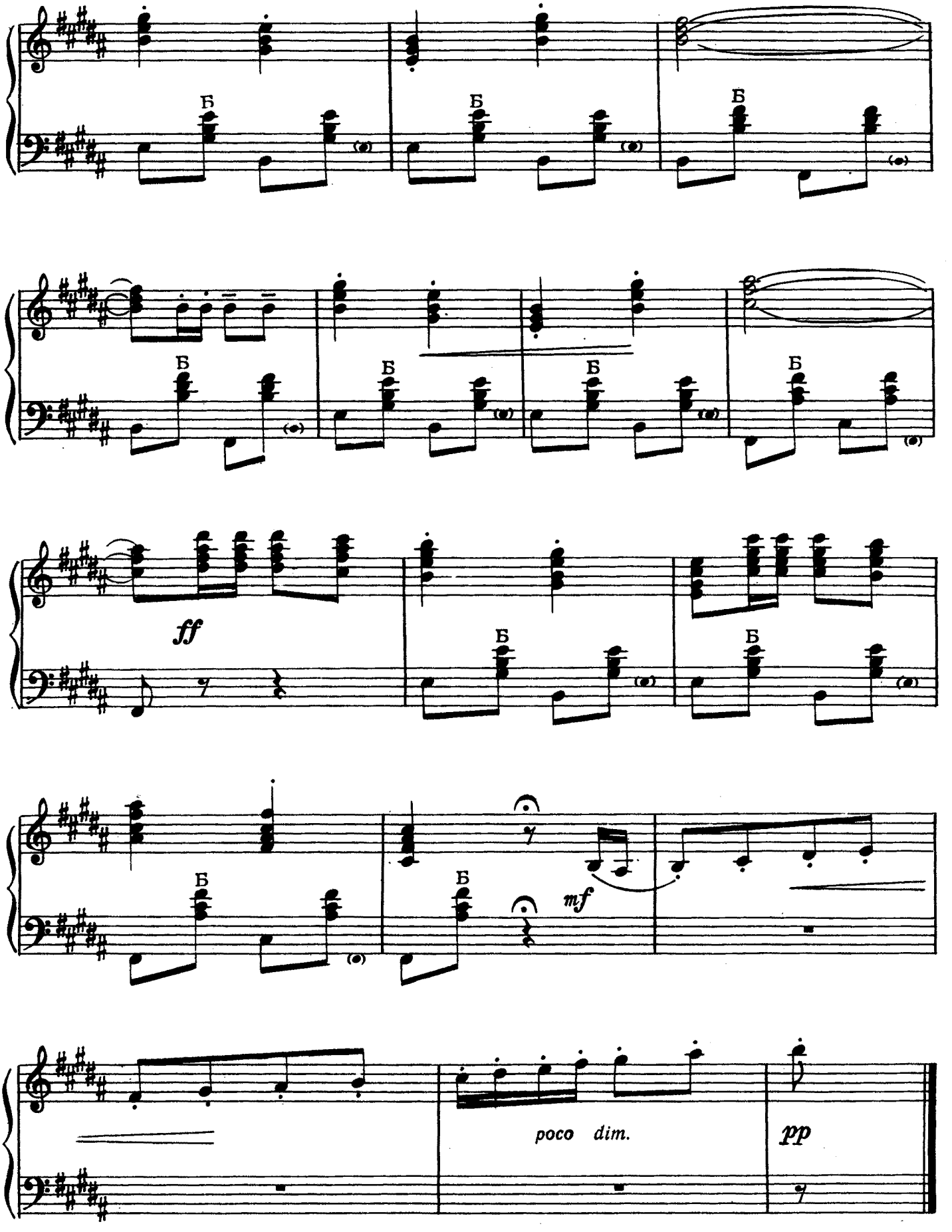
Б
ff
mf
poco dim.
pp

ЛЕЗГИНКА

Т. КУЛИЕВ

Быстро с блеском

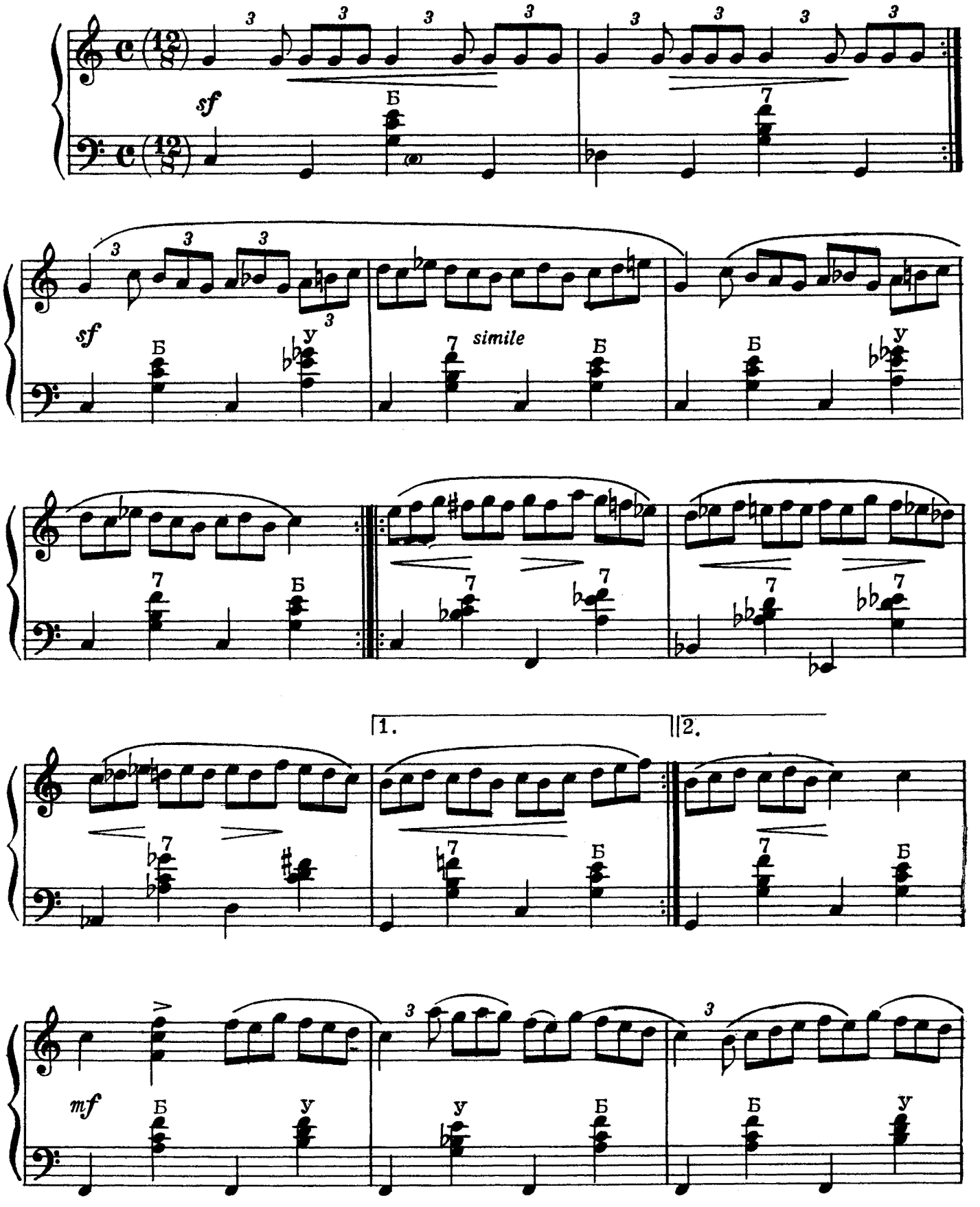

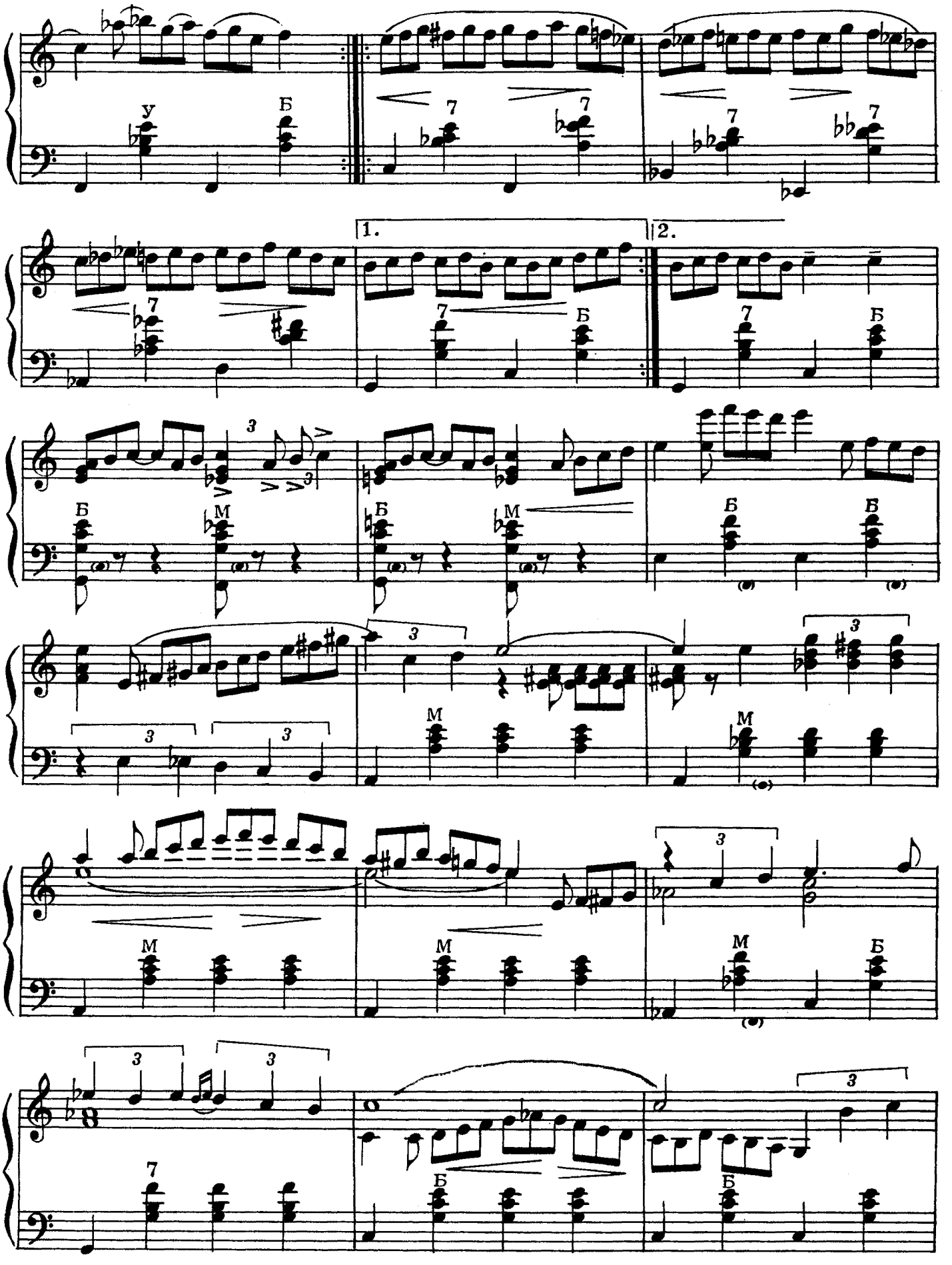
У
Б
7
1.
2.
М

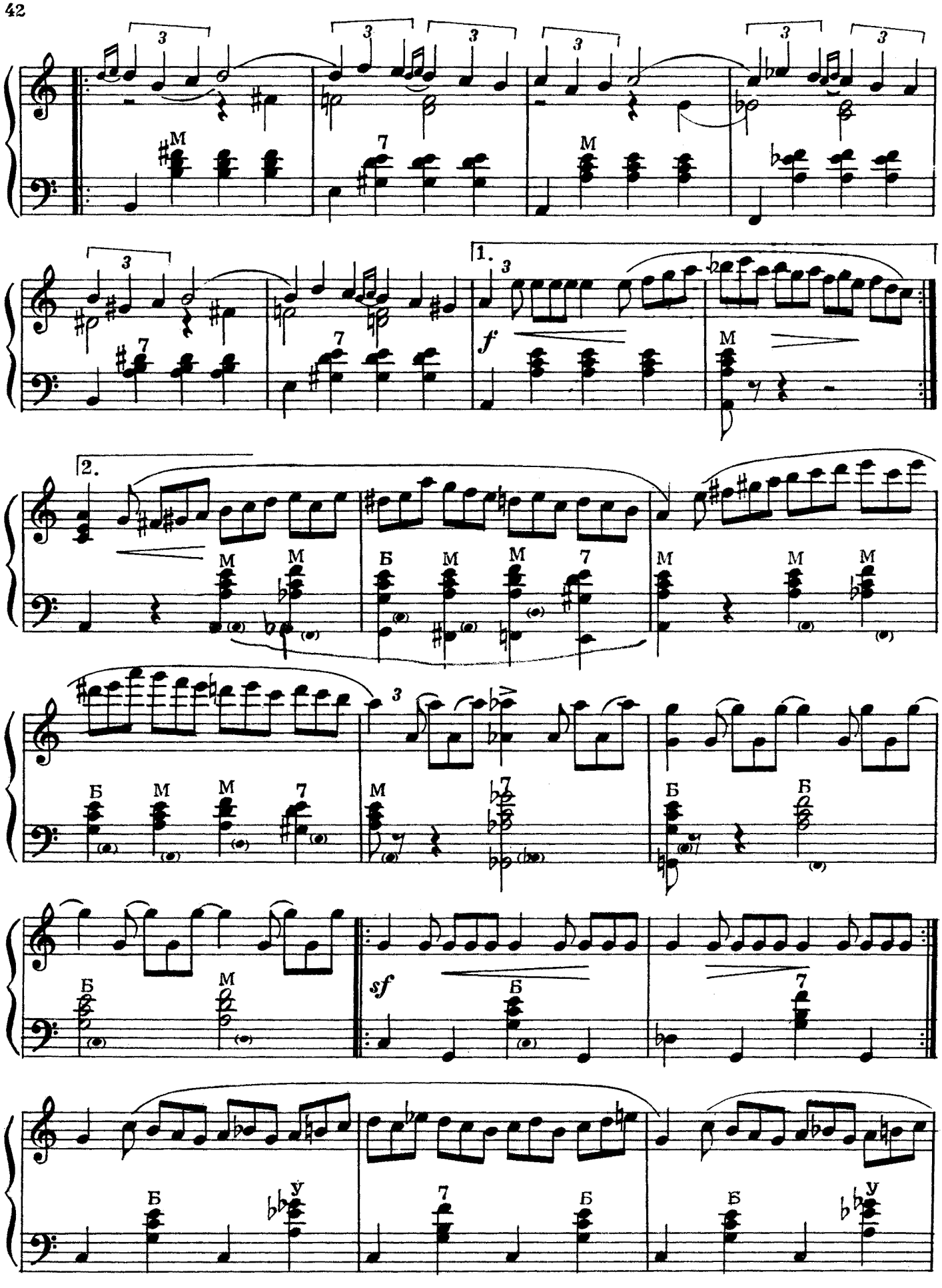
1.
2.
f
sf

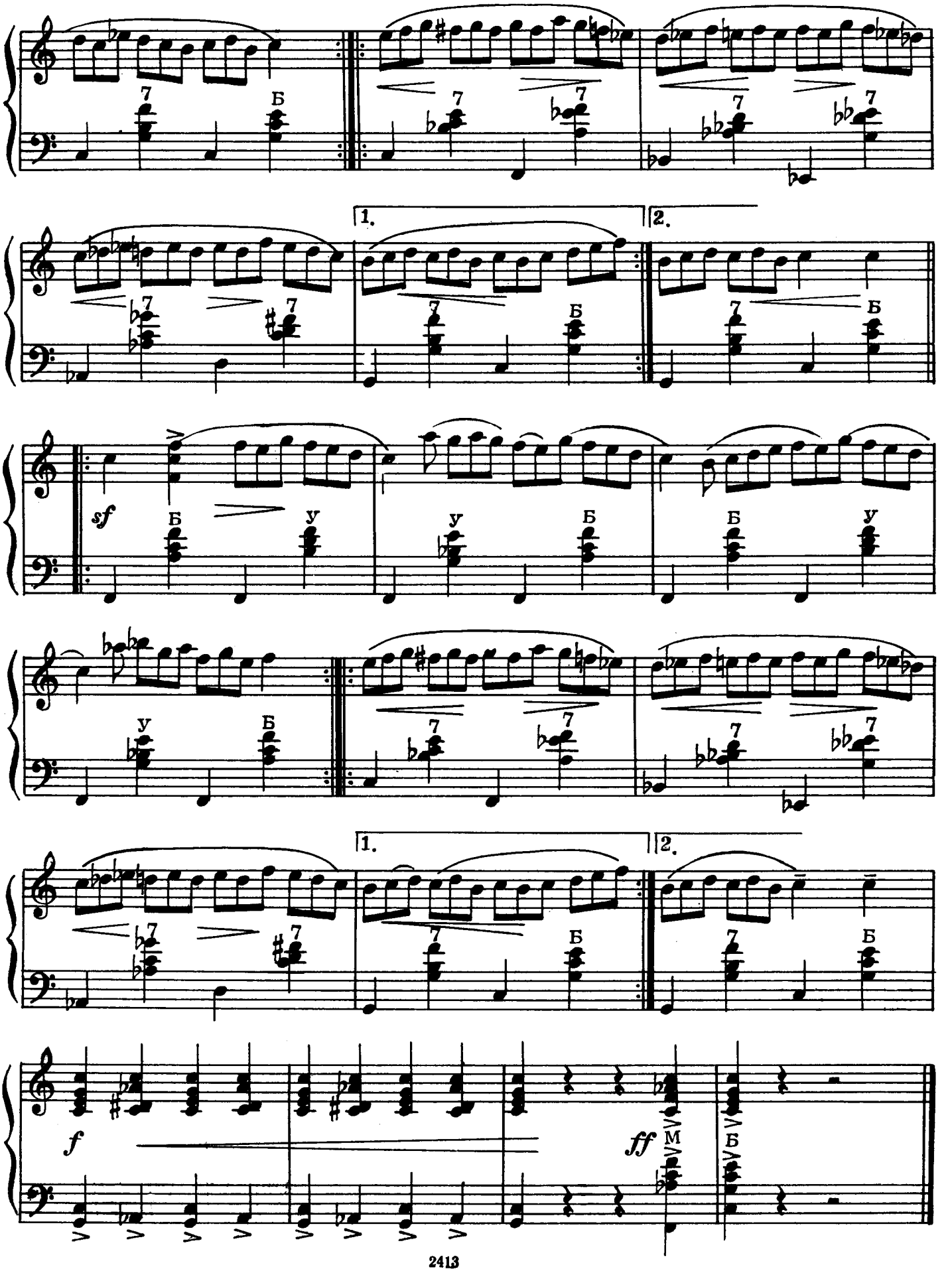
7
Б
1.
2.
sf
У
f
ff
М

ФЕРНАНДО

Танго из кинофильма „Золотая симфония“

Л. ОЛИАС
Обработка В. Федорова

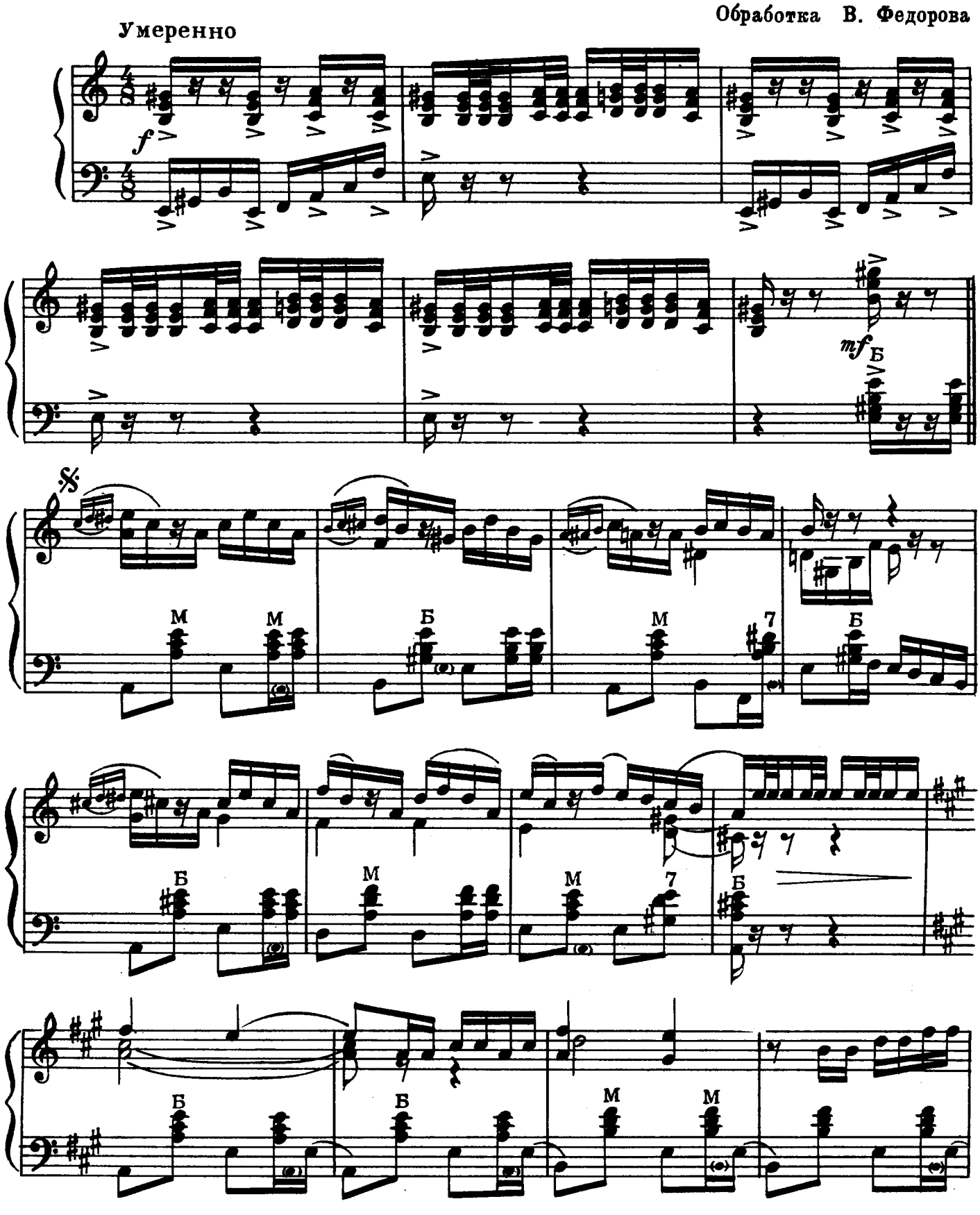

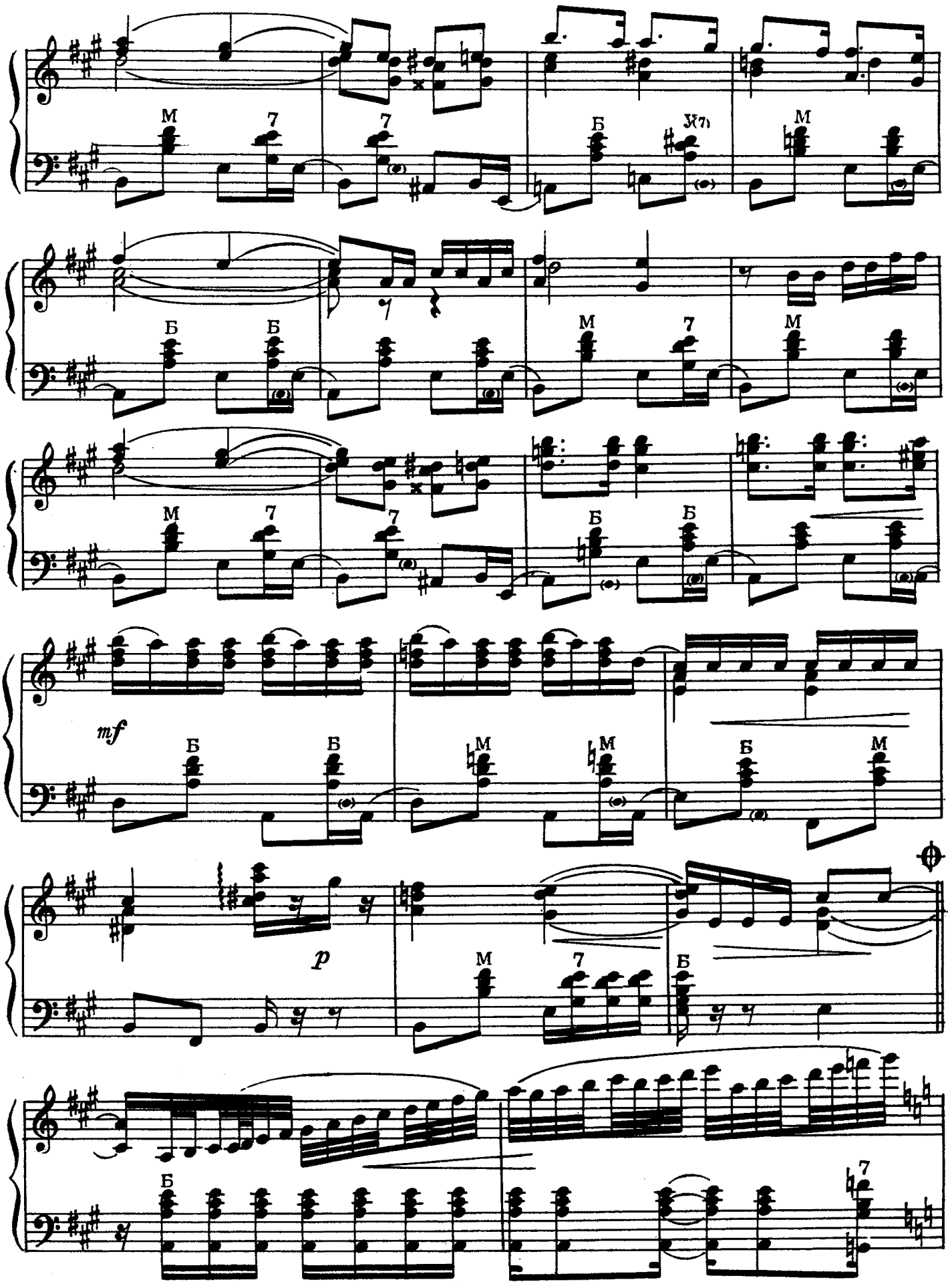
mf
p

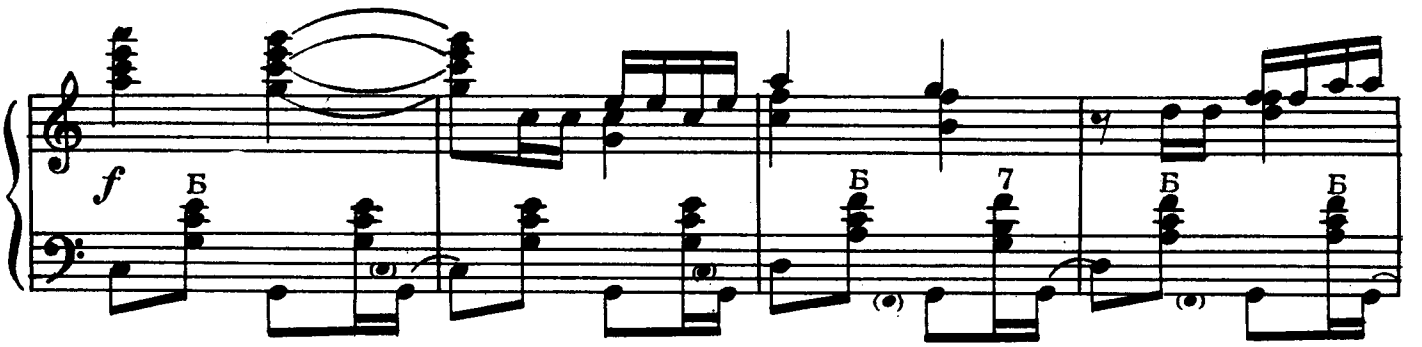

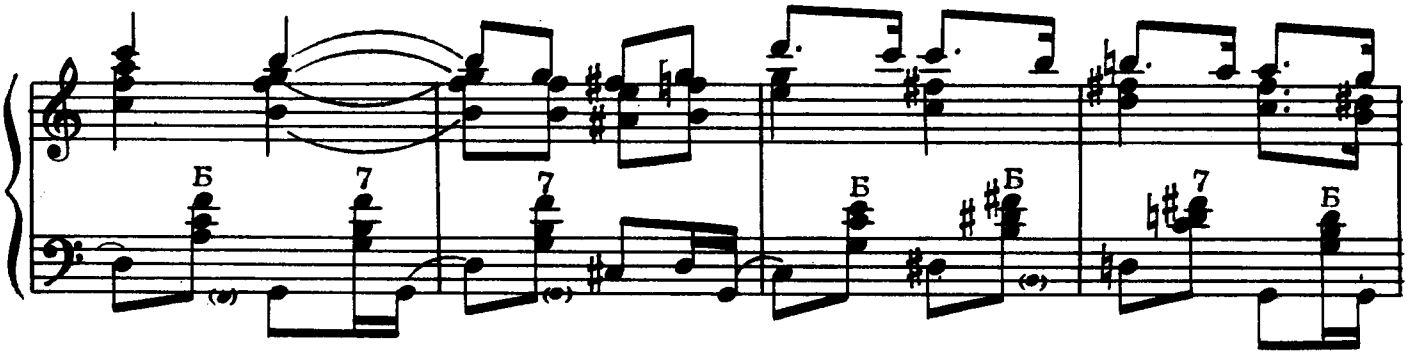

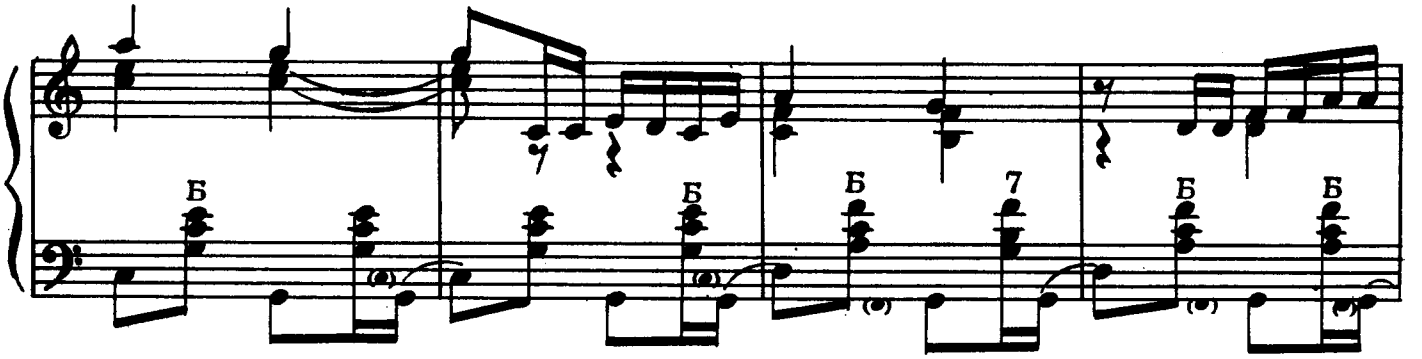

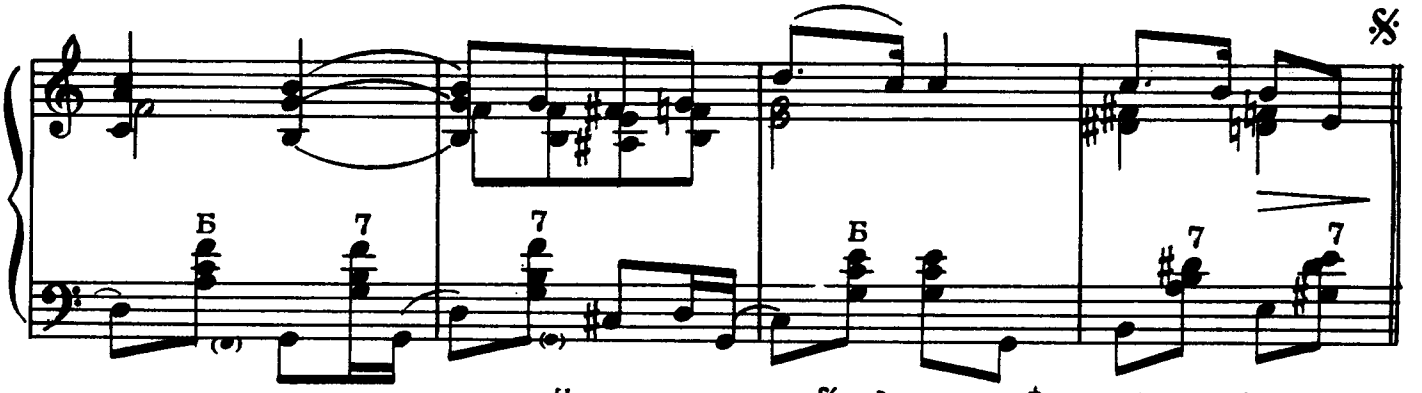

Играть от знака 𝄋 до знака ⊕ перейти на «Окончание»

Окончание

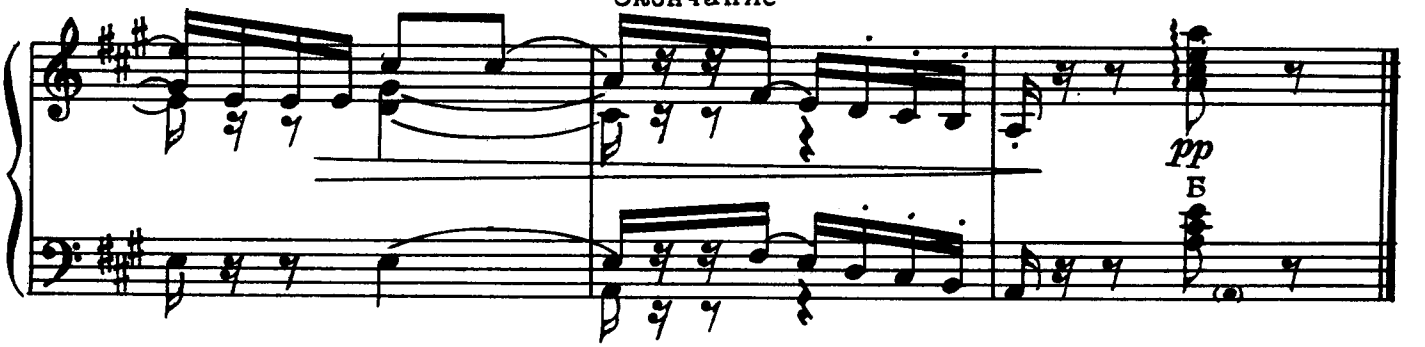

ВЕСЕЛАЯ СКРИПКА

В. САПОЖНИН

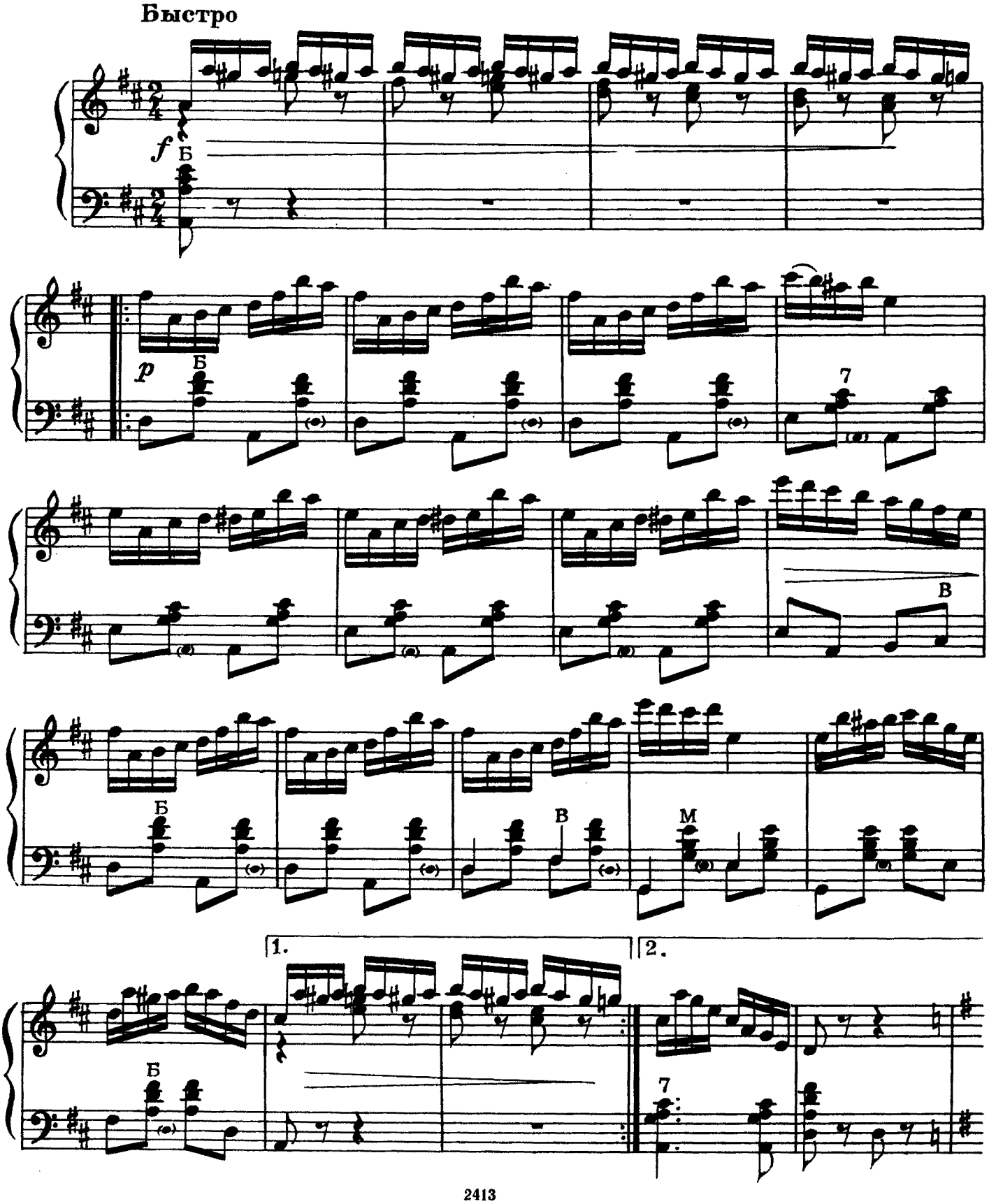

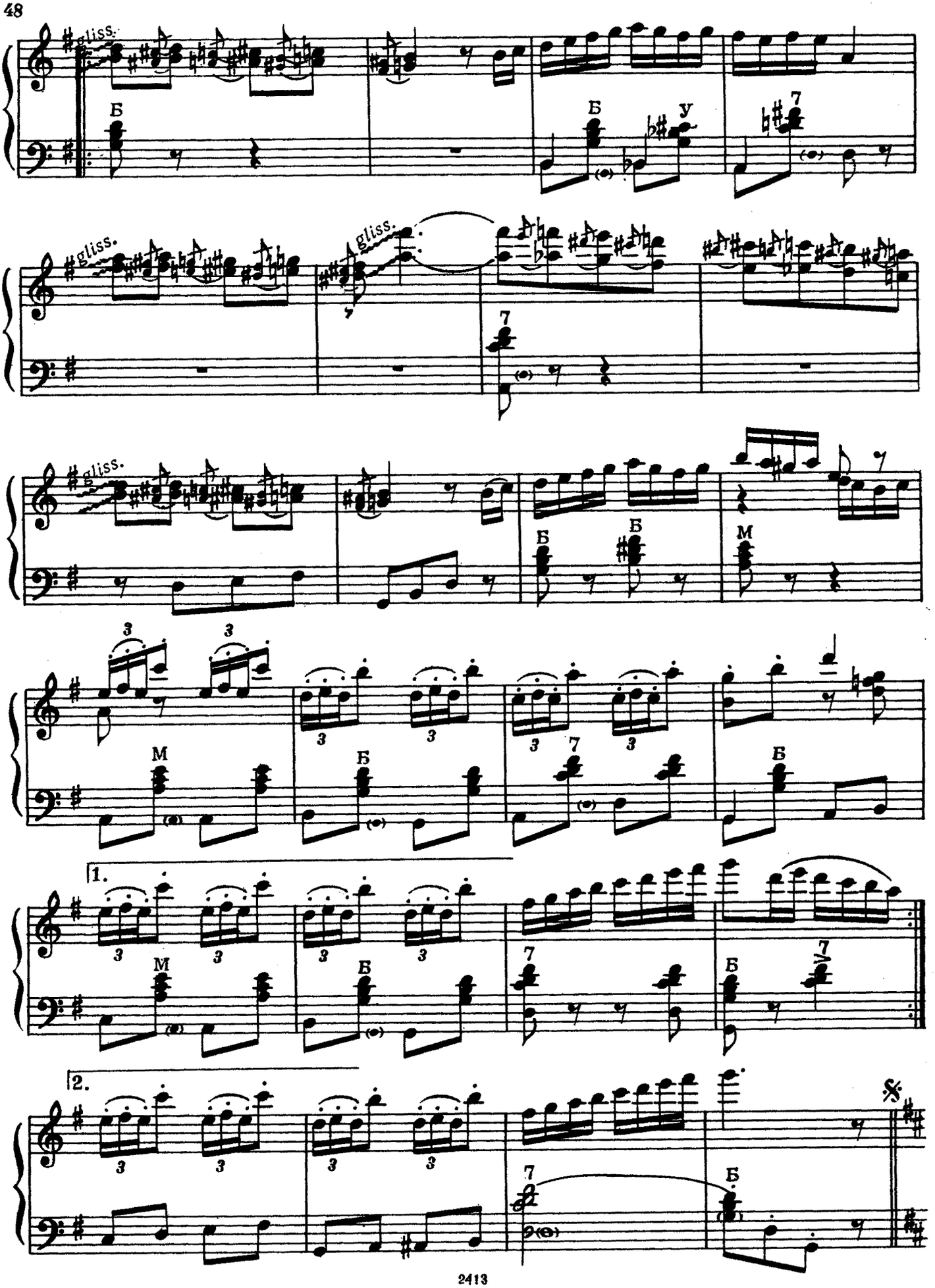
gliss.
Б
У
7
M
3
1.
2.

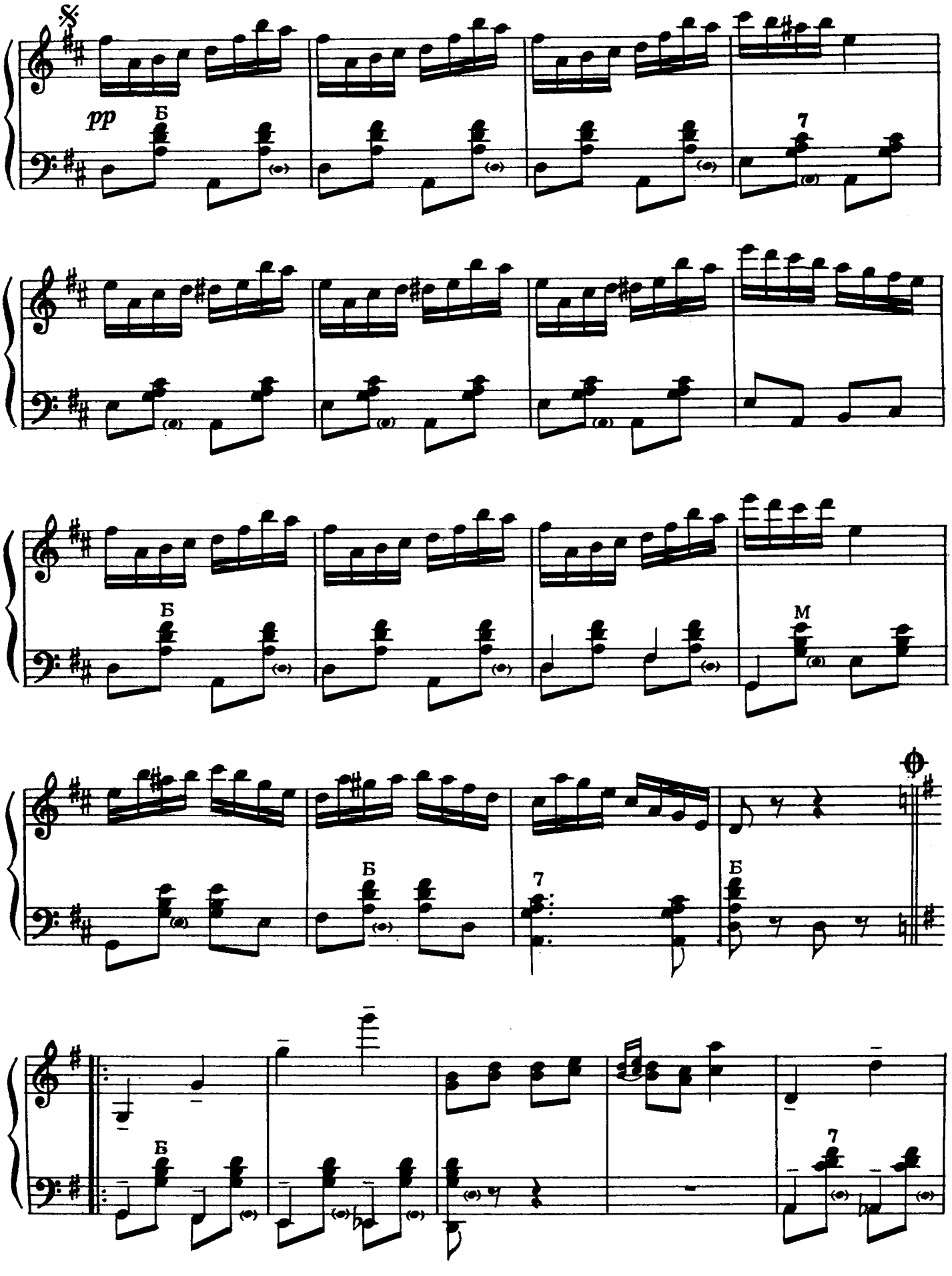
pp
Б
7
Б
М
Б
7
Б
Б
7

gliss.

Б

М

1.

2.

Б

Играть от знака 𝄋 до знака ⊕ и перейти на «Окончание»

Окончание

p Б

У

gliss.

ff

accel.

ten.

gliss.

rit.

a tempo

f Б

sf sf

ИНТЕРМЕЦЦО

Оживленно

О. АГАФОНОВ

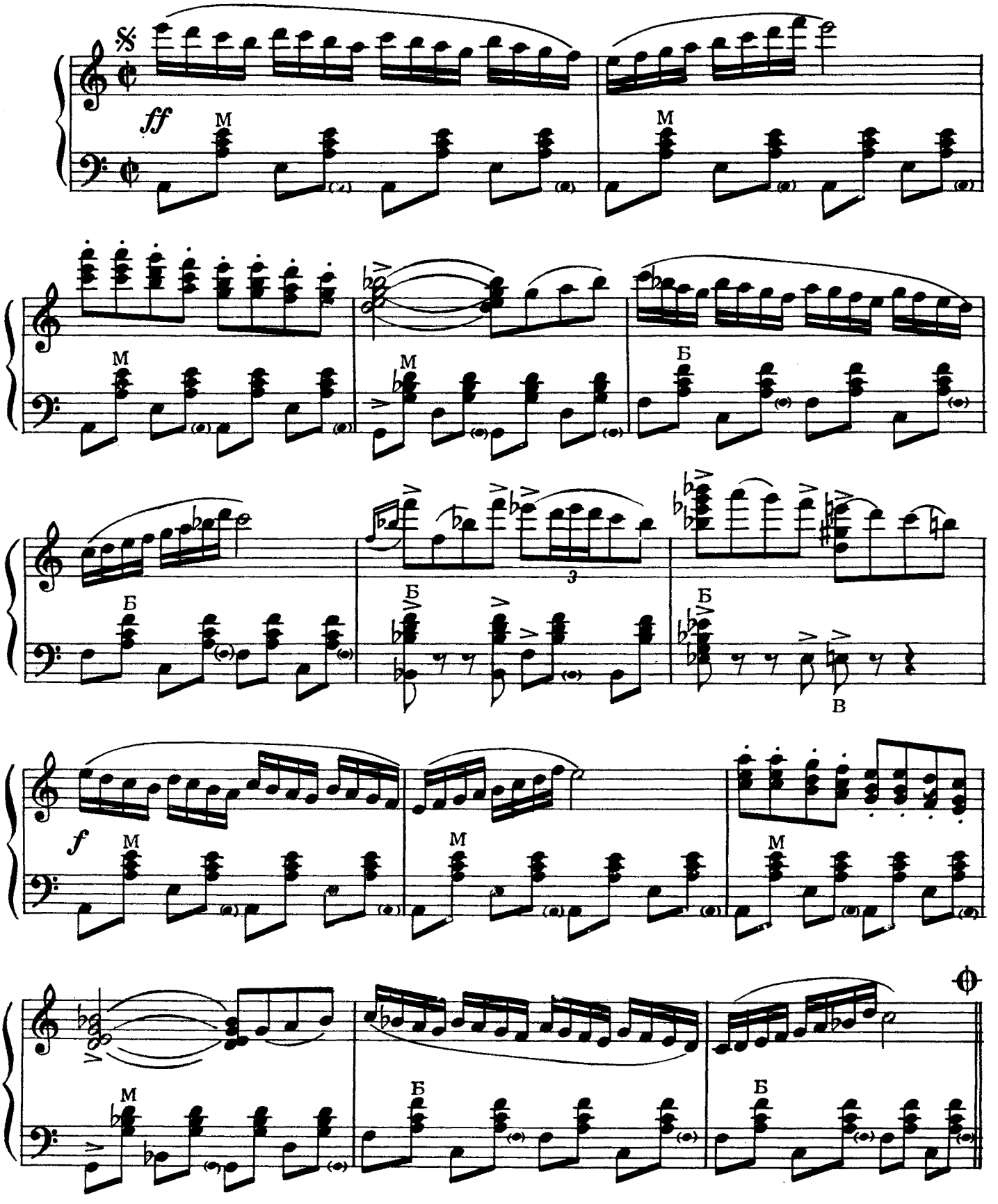

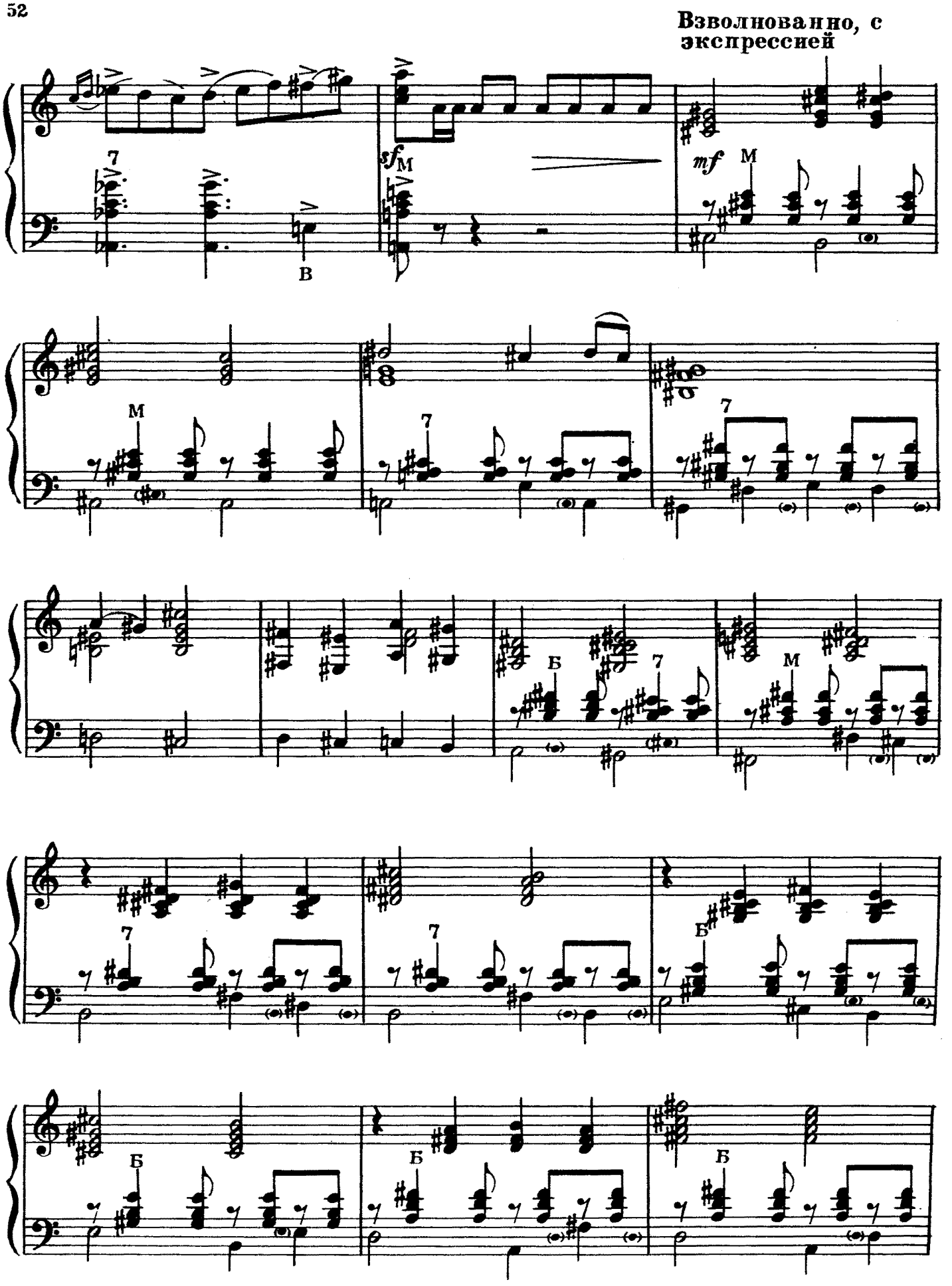
Взволнованно, с экспрессией
sf
mf
7
М
В
Б

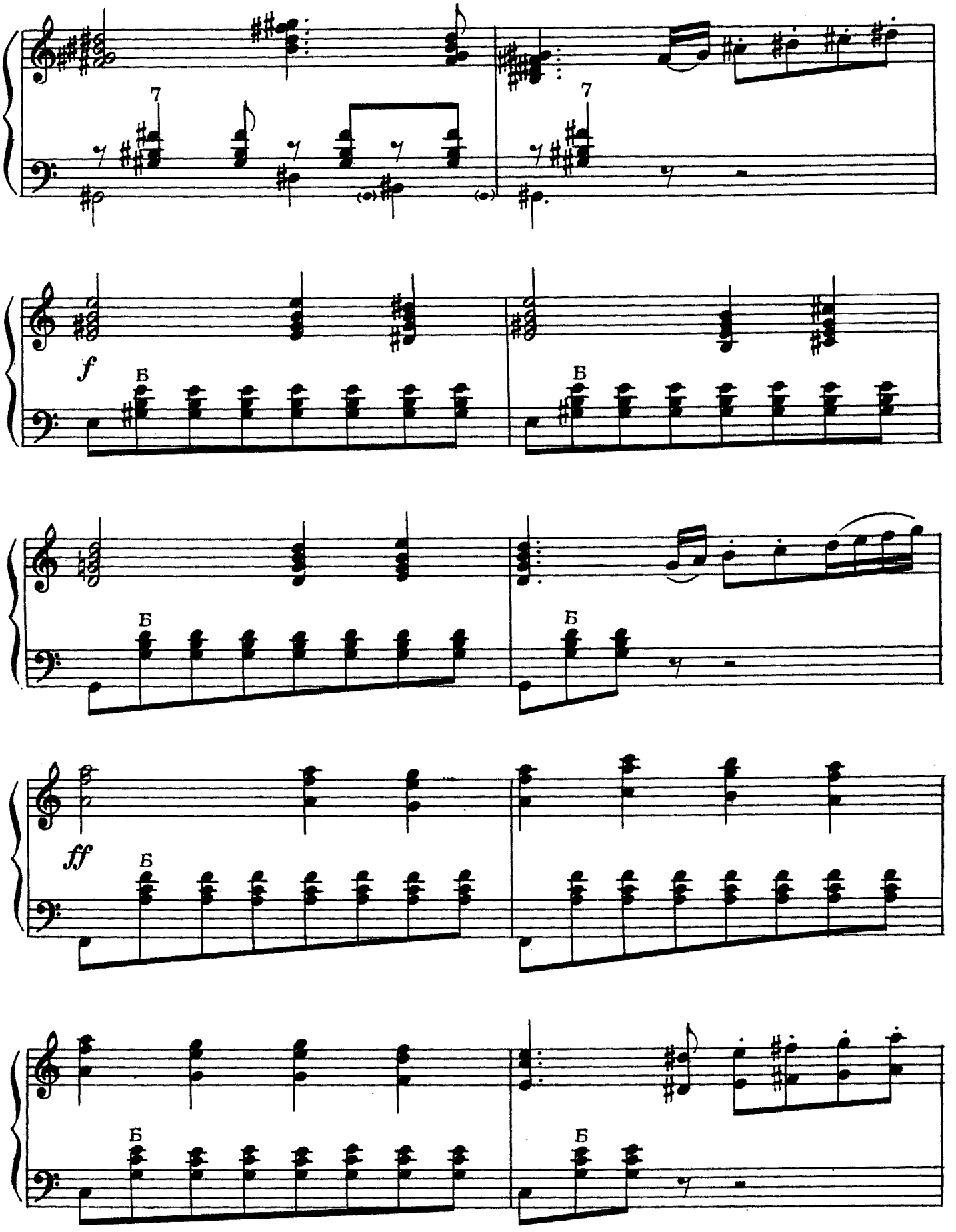
7
7
f
Б
Б
Б
Б
ff
Б
Б
Б

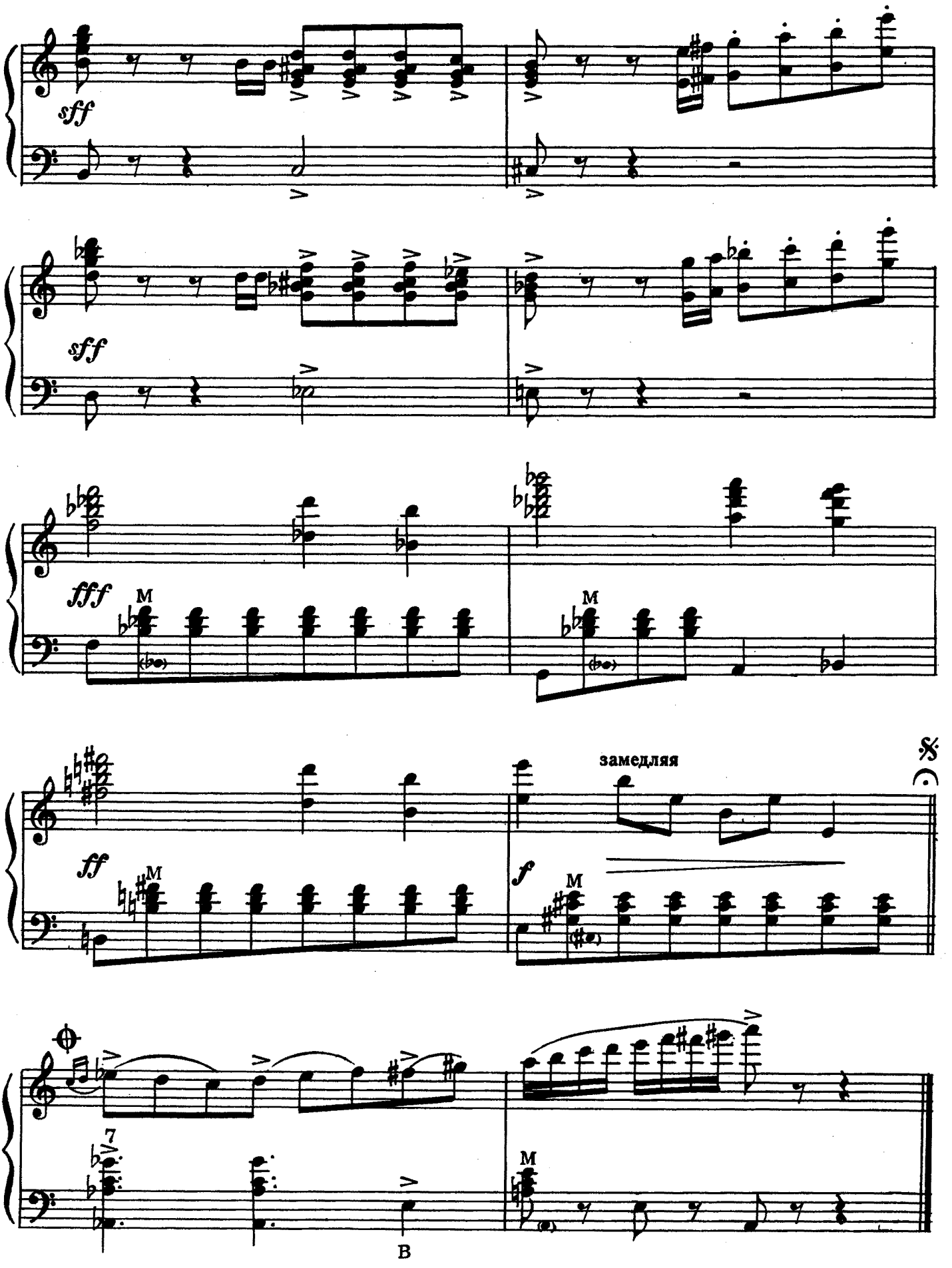
sff
sff
fff
M
M
ff
M
замедляя
f
M
7
M
B

ПОЛЬКА

А. ШИРОКОВ

Оживленно, шутливо

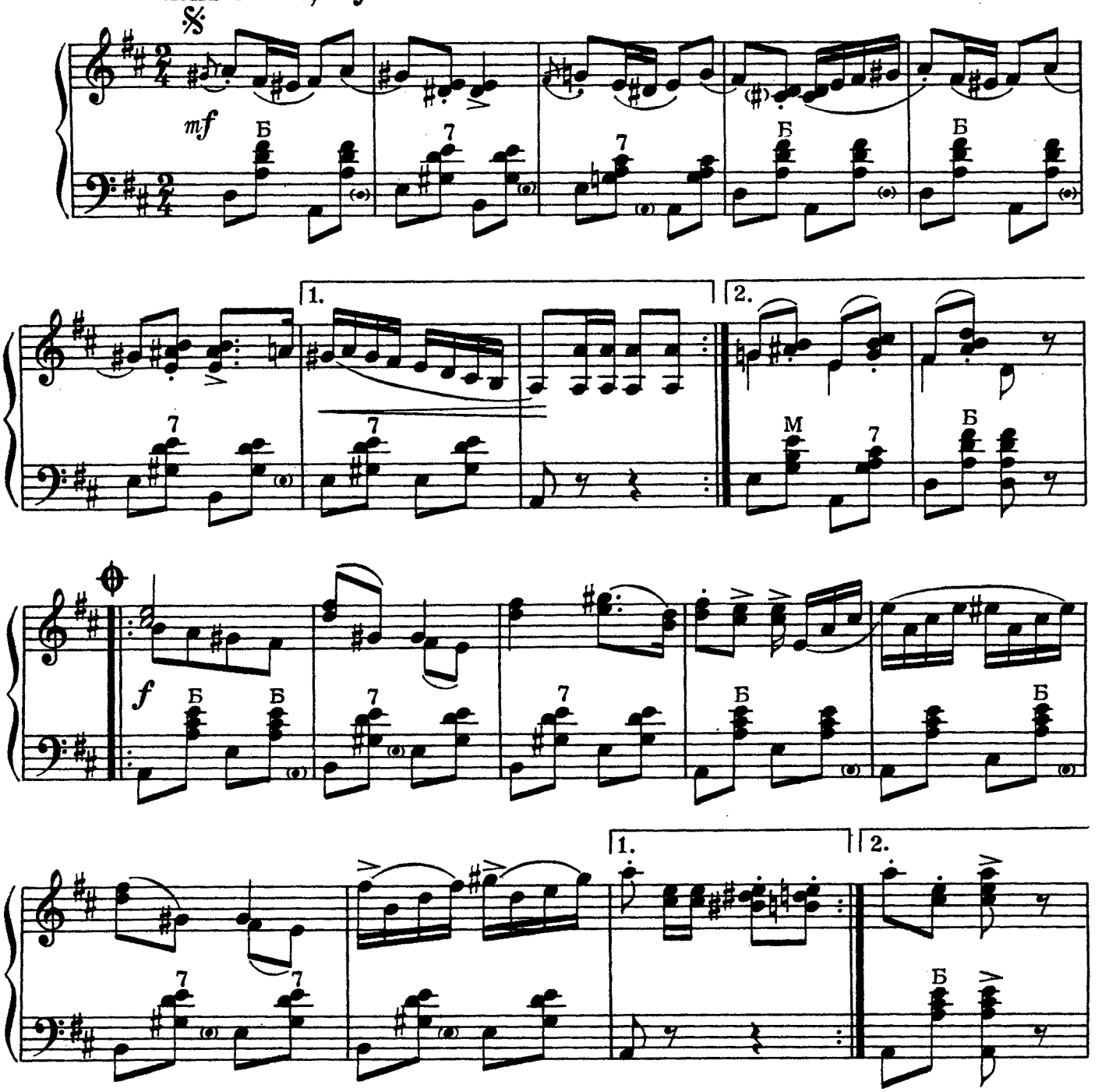

Играть от знака ⅋ до знака ⊕ и перейти на «Продолжение»

Продолжение

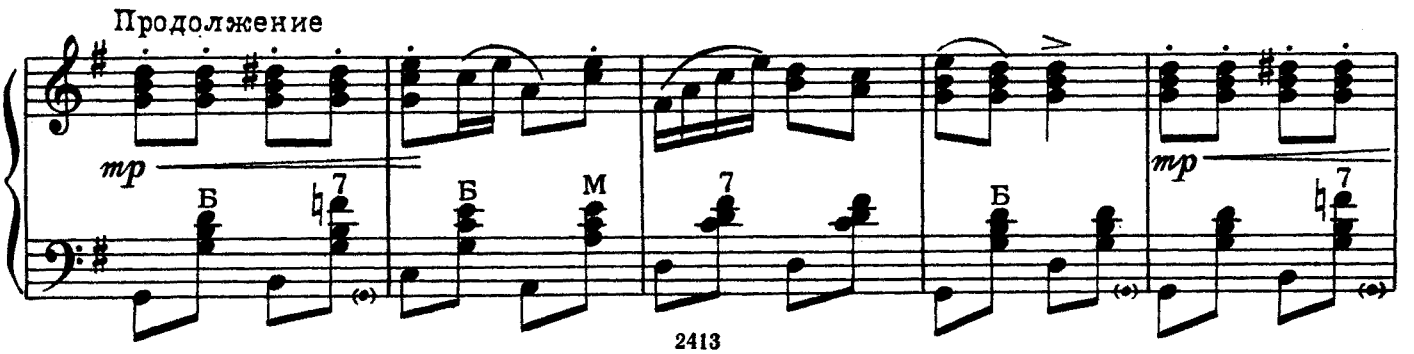

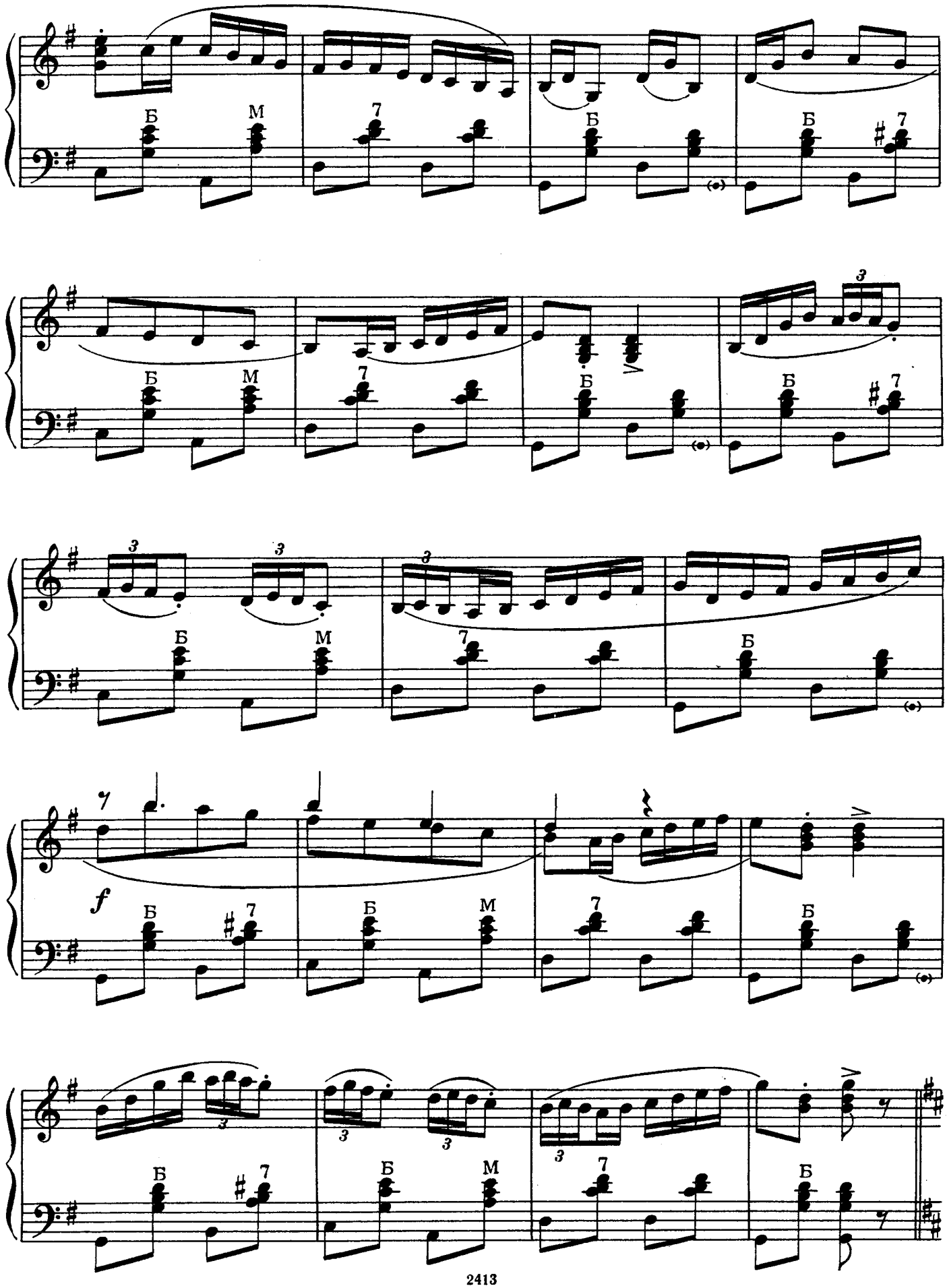
Б
М
7
Б
Б
7
3
f

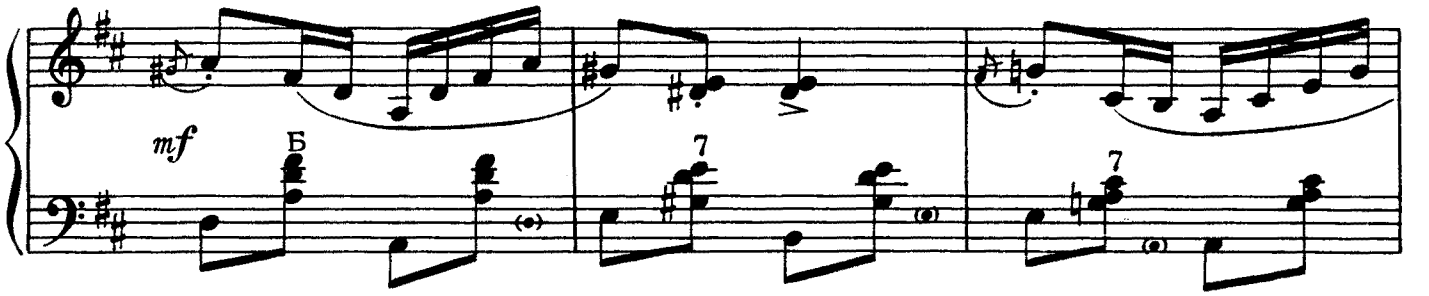

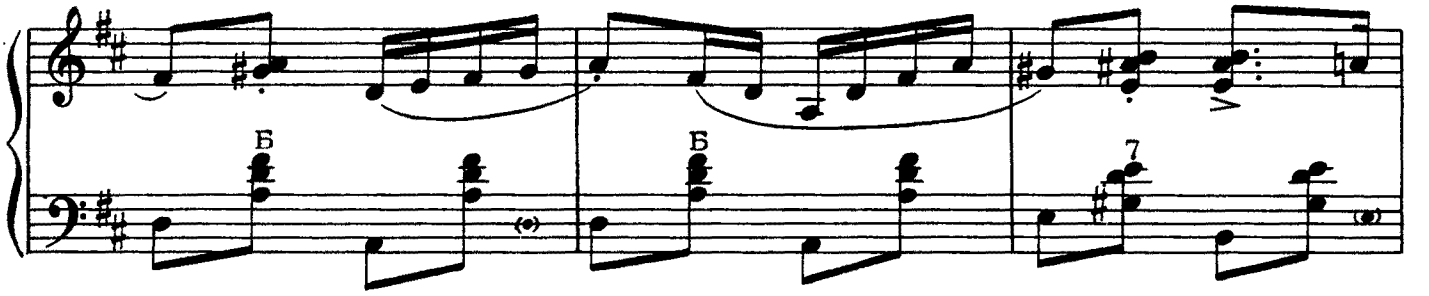

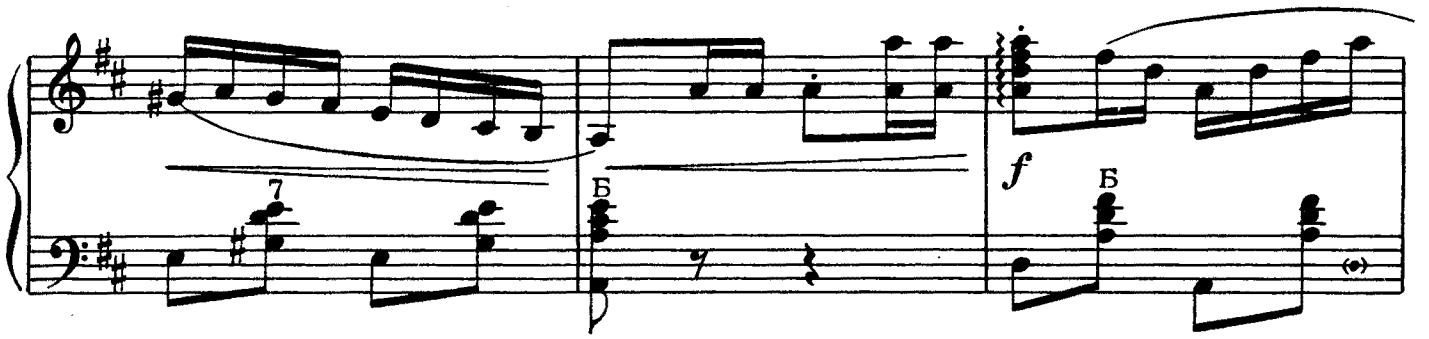

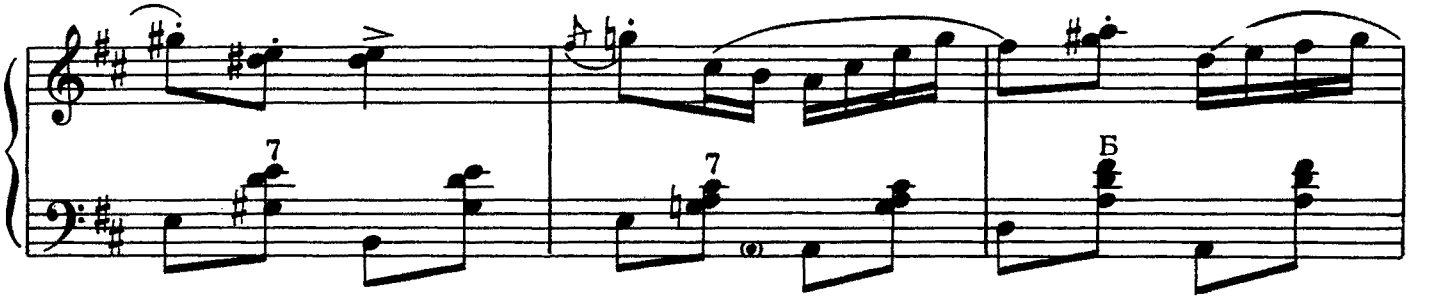

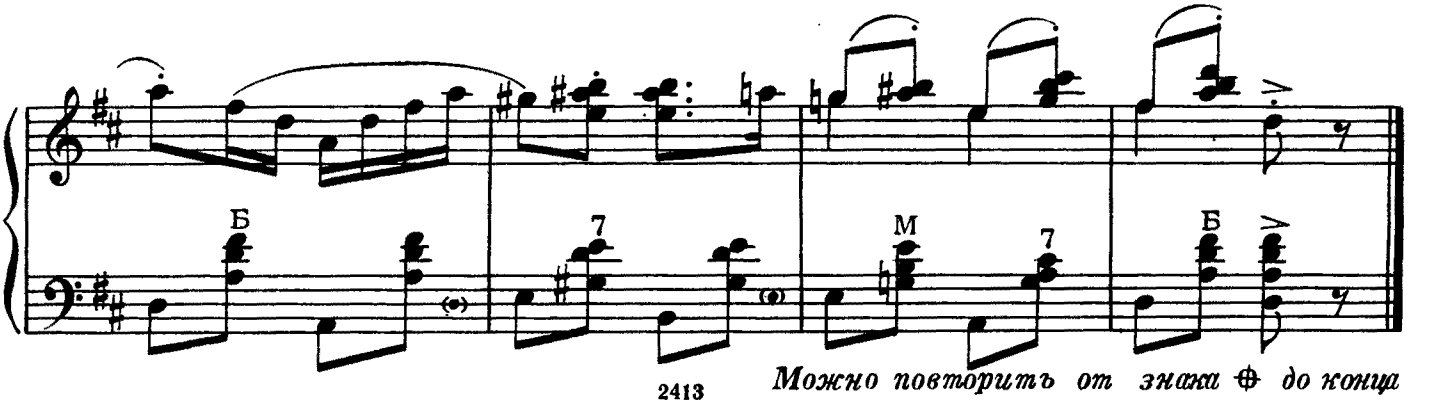

Можно повторить от знака ⊕ до конца

„ФРУНЗИШОАРЭ, ЛОЗИОАРЭ“

(„Ой, листочек, ой, лозинка“)

Молдавская народная песня

Б. МАРУГА

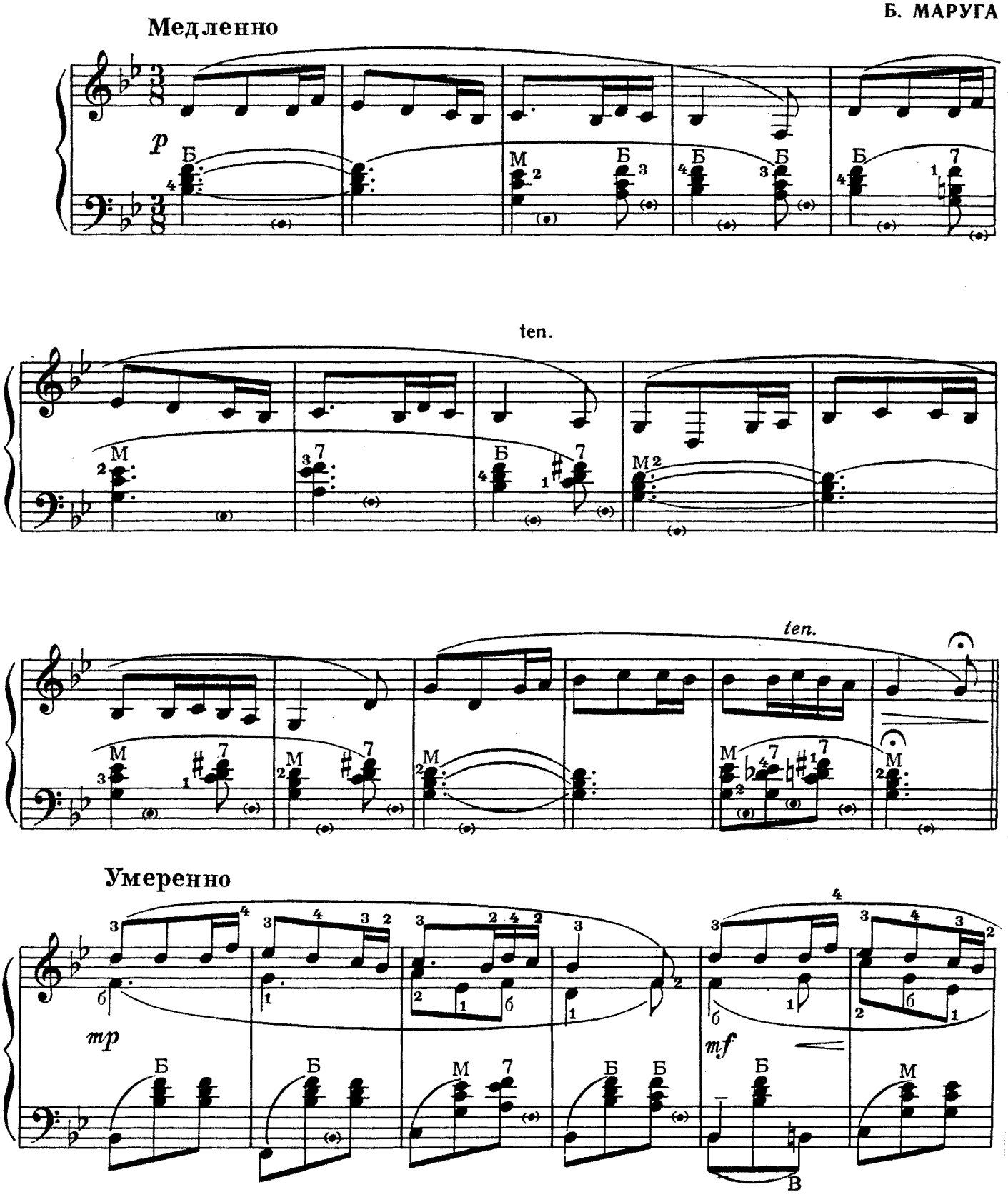

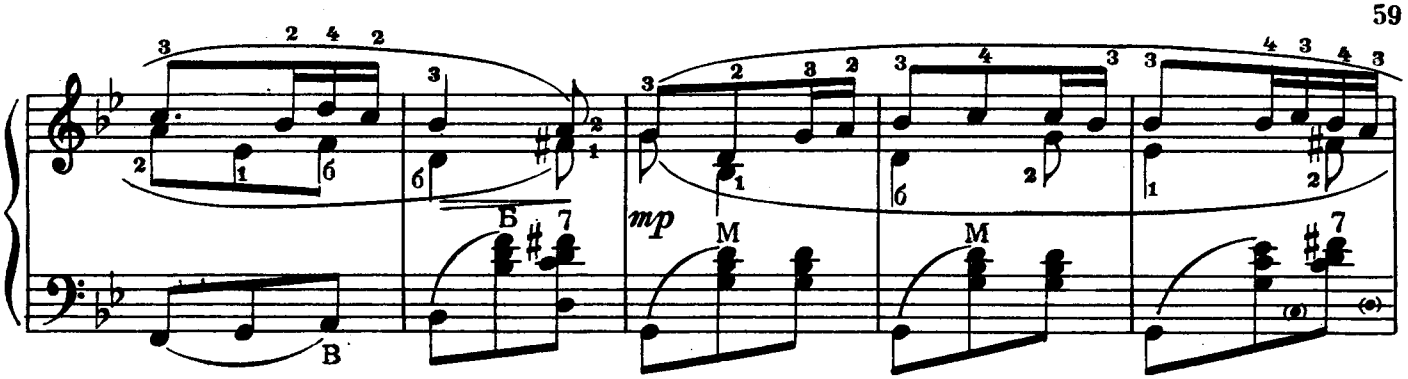

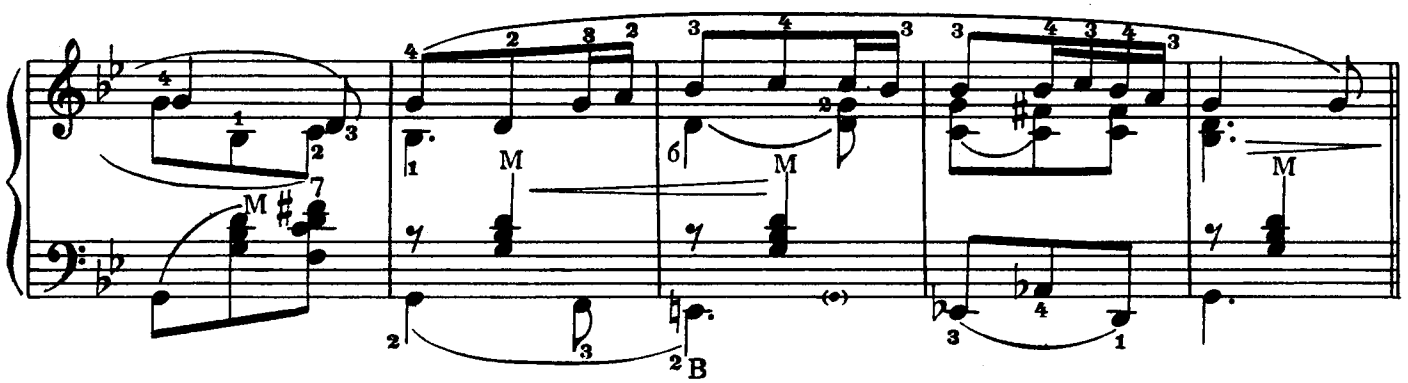

Оживленнее

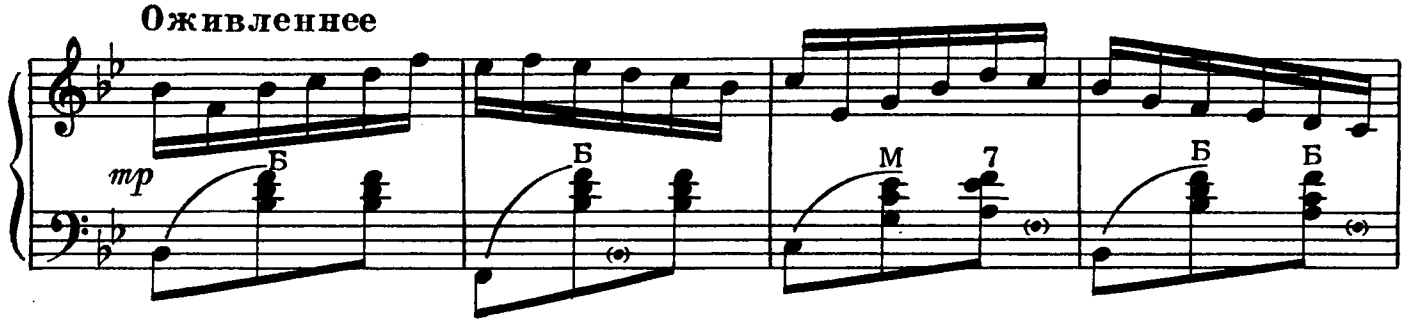

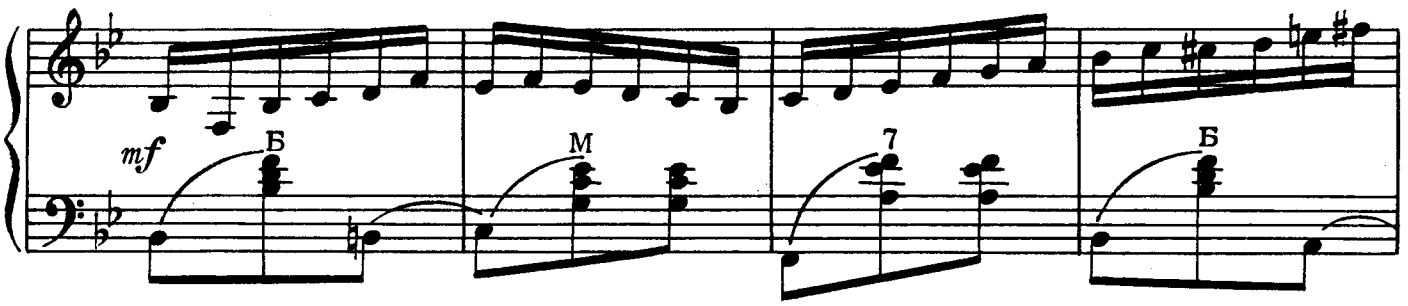

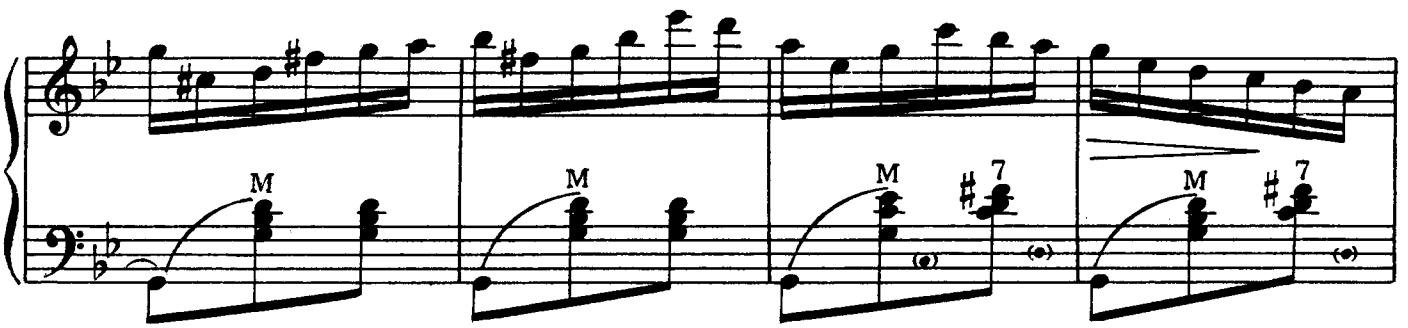

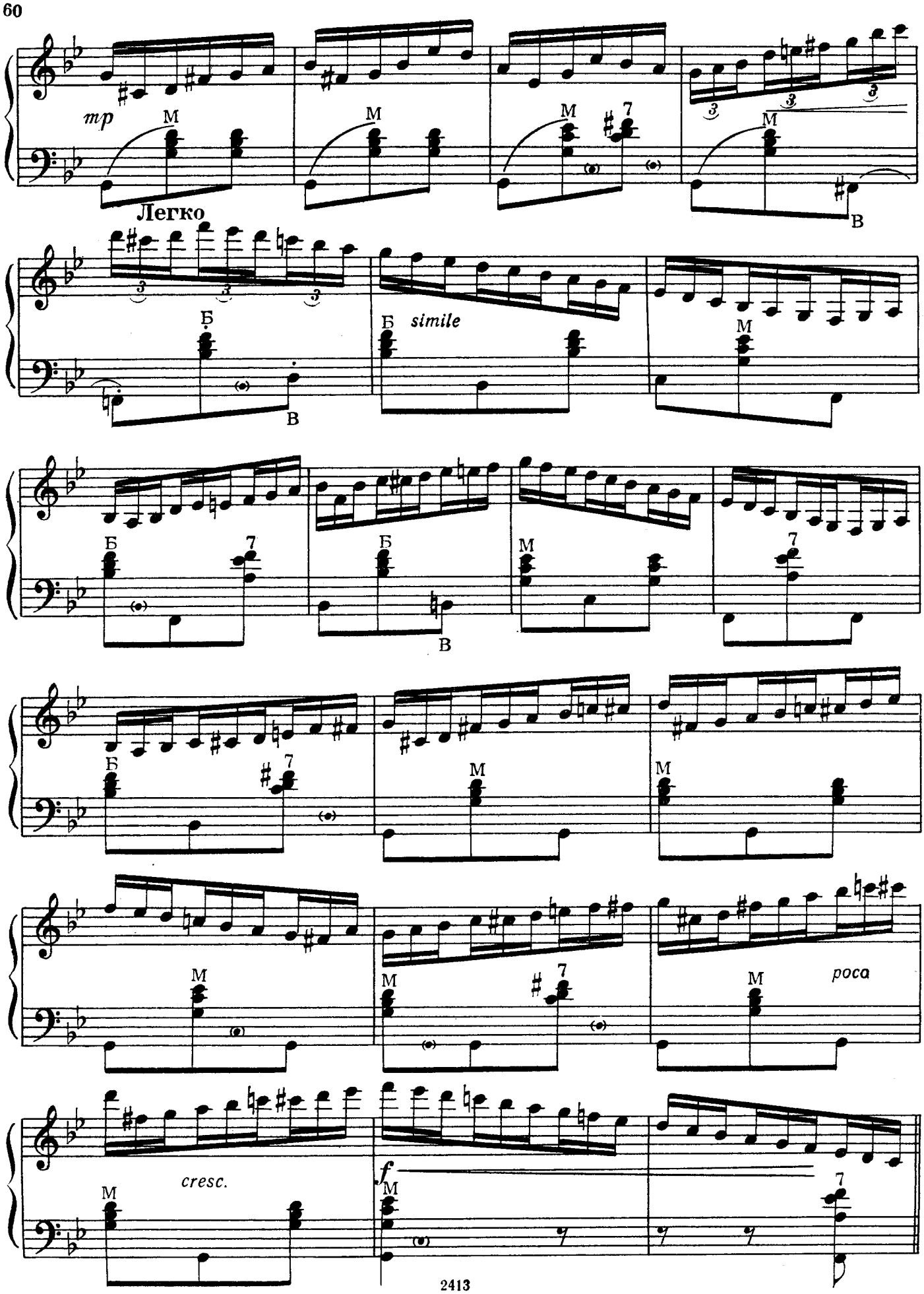
mp
Легко
simile
cresc.
f
poco

ff

В В В

В В

mp

p

poco a poco rit. a morendo

pp

Медленно

p

Б М Б М М

Б М Б М

М М УМ(7) *rit.* *pp* М

ПОЛЬКА

К. ТИТАРЕНКО

Весело, игриво

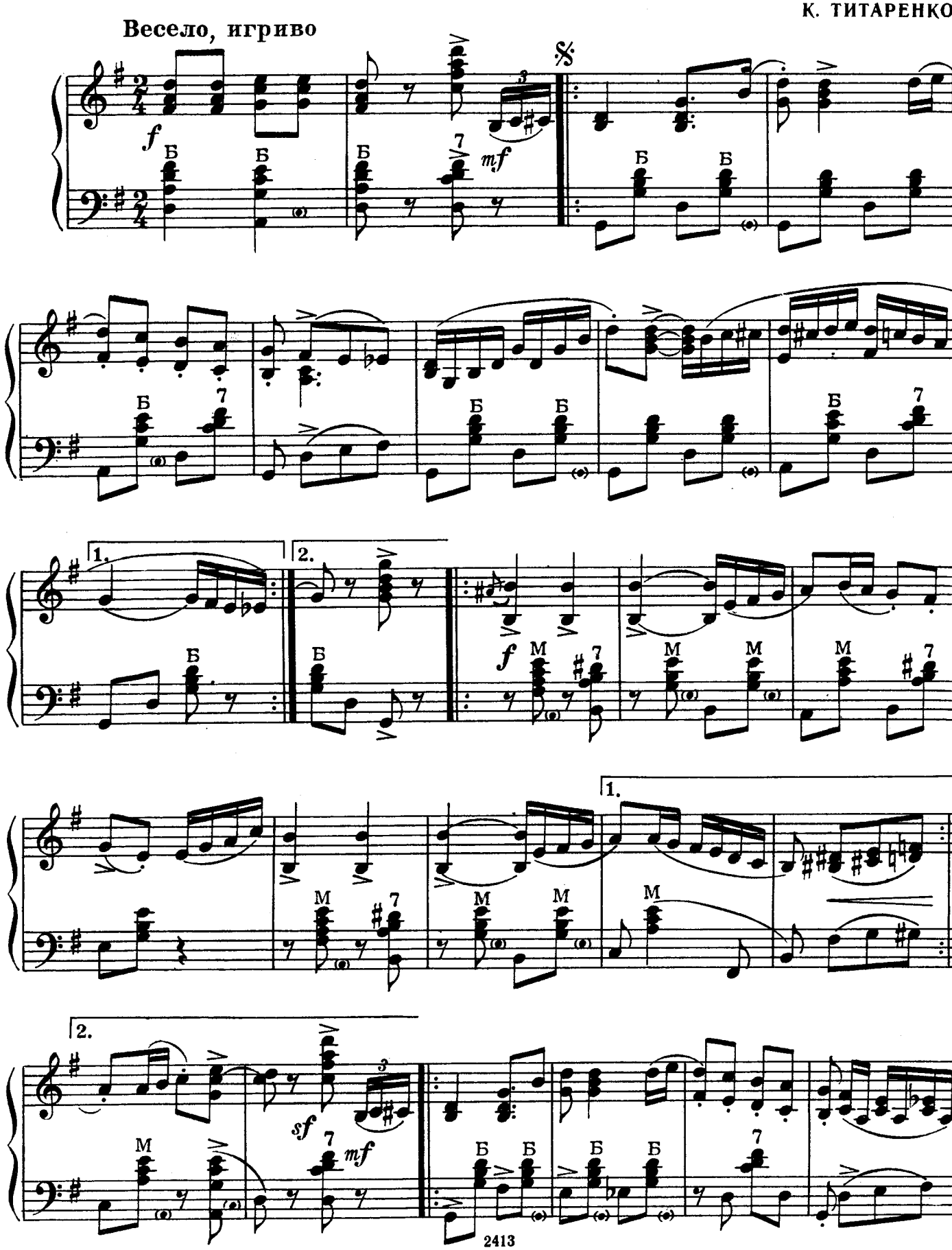

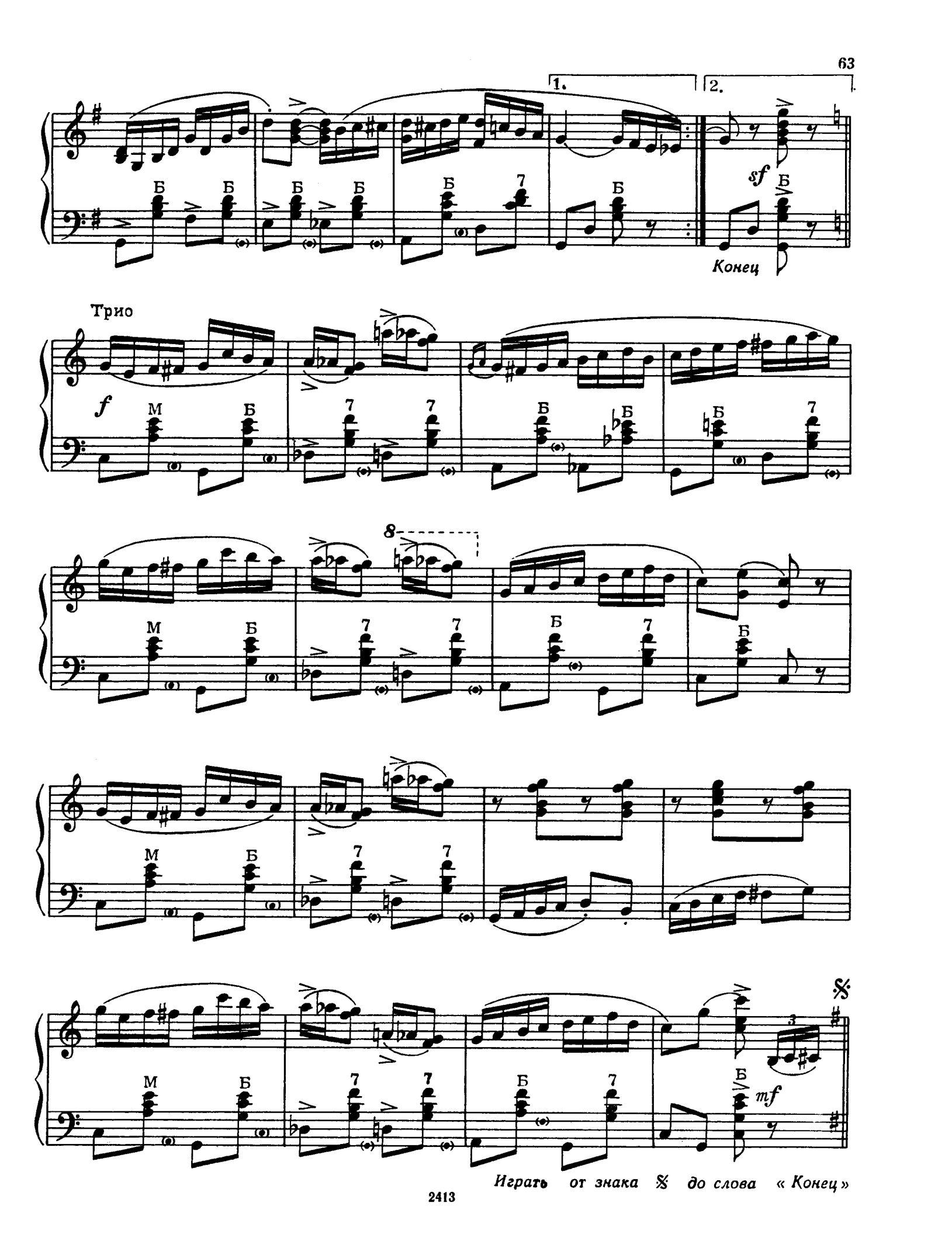

Играть от знака 𝄋 до слова «Конец»

ОЗОРНИЦА

Фокстрот

Moderato [Умеренно]

Д. МОДУНЬО

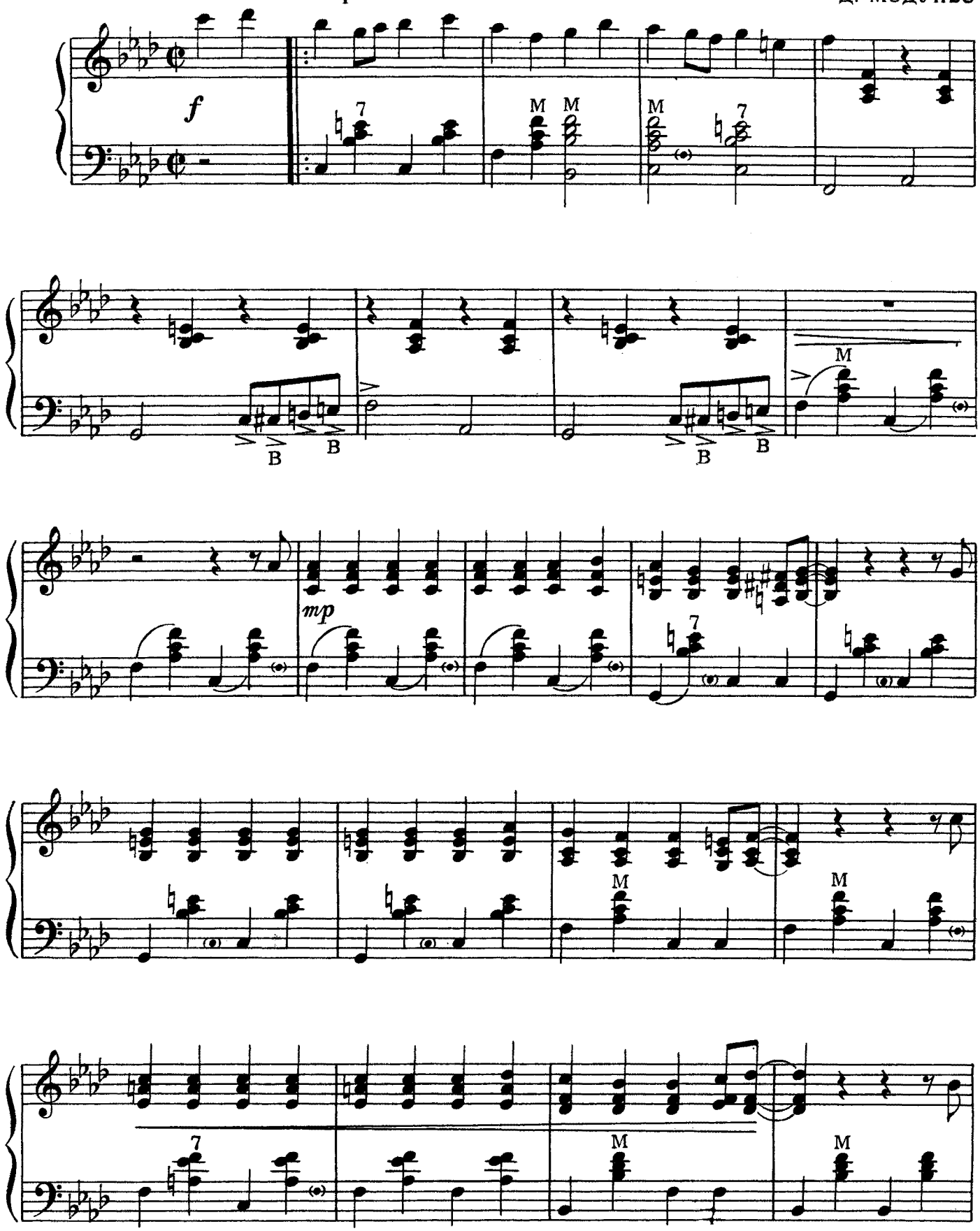

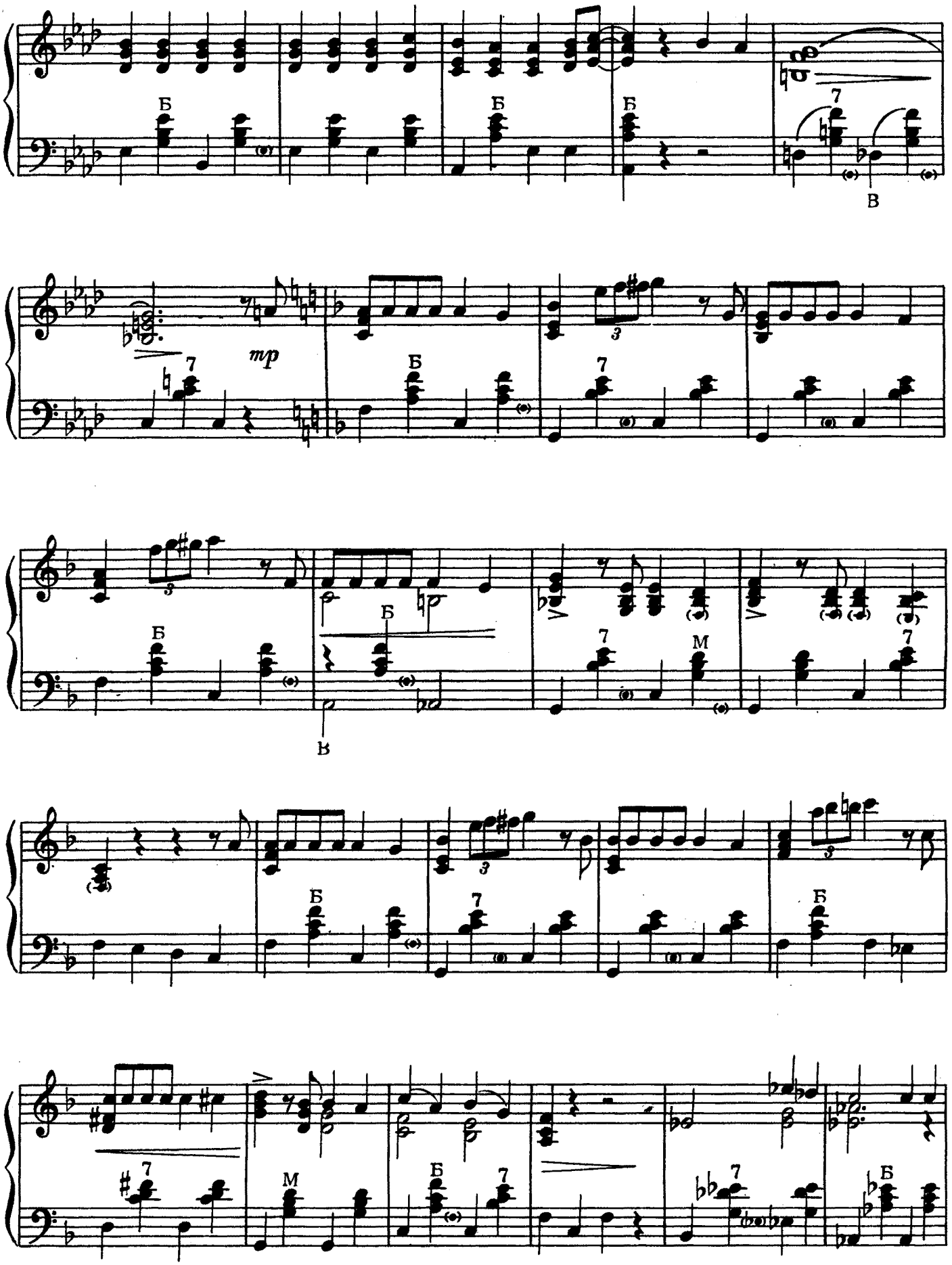
Б
Б
Б
7
В
mp
7
Б
7
3
Б
Б
В
7
М
7
3
Б
7
3
Б
7
М
Б
7
7
Б

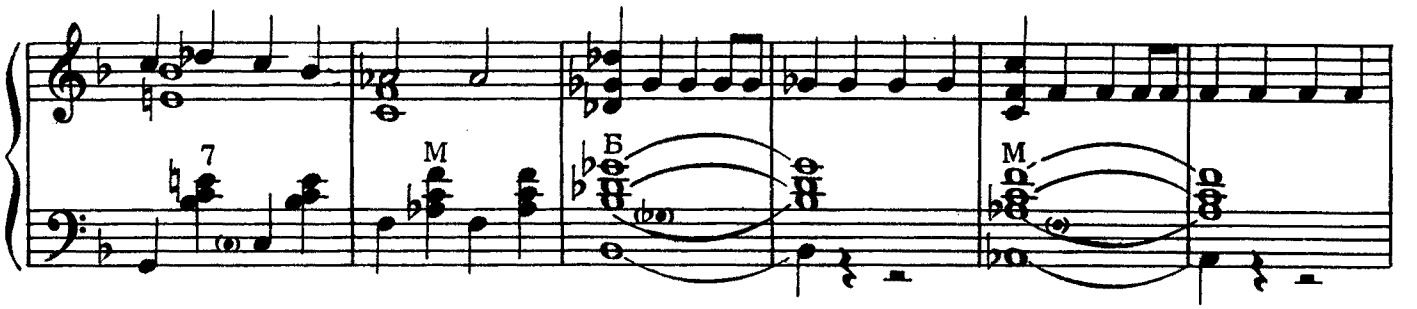

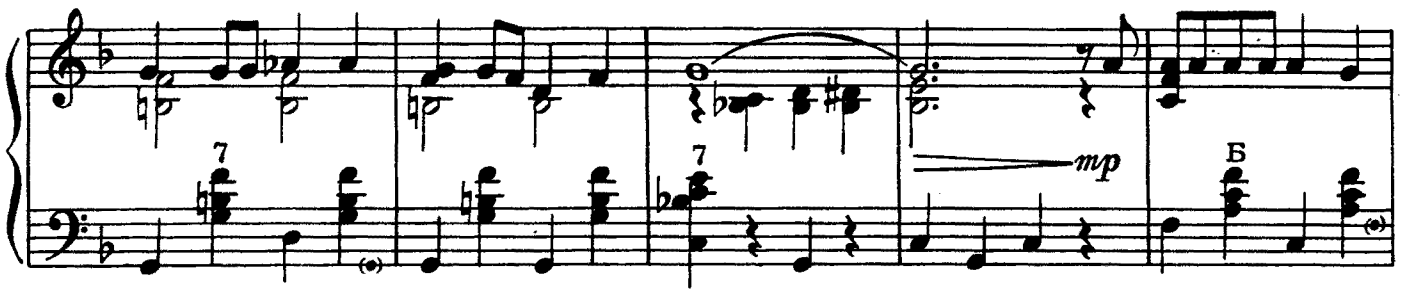

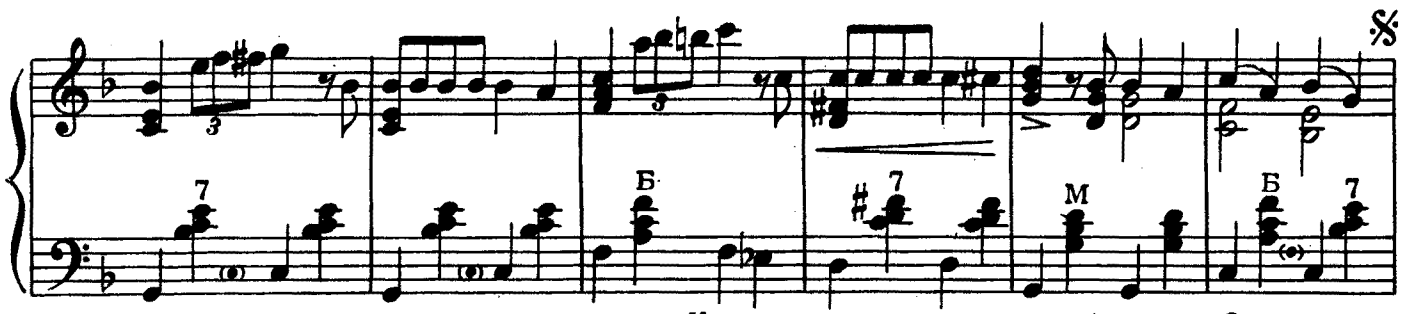

Играть с начала, затем перейти на «Окончание»

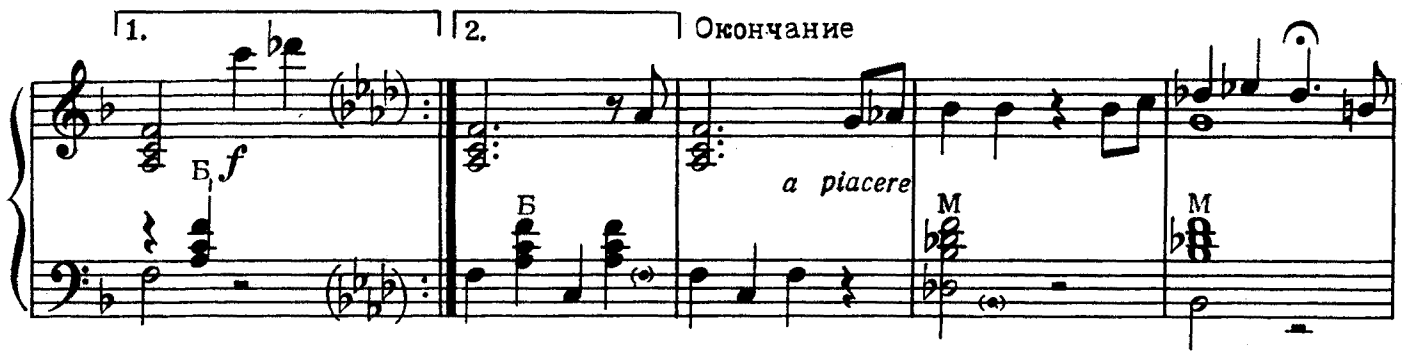

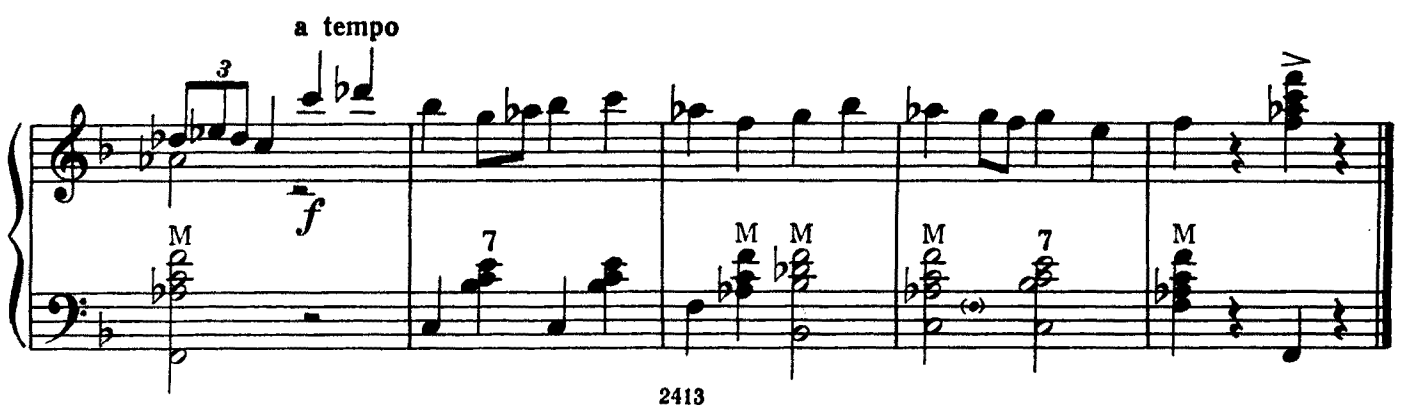

СОДЕРЖАНИЕ

С. Прокофьев. Меркуцио. Отрывок из балета «Ромео и Джульетта». Переложение С. Разоренова 3
С. Прокофьев. Джульетта-девочка. Отрывок из балета «Ромео и Джульетта». Переложение С. Разоренова 8
С. Прокофьев. Патер Лоренцо. Отрывок из балета «Ромео и Джульетта». Переложение С. Разоренова 13
С. Прокофьев. Танец девушек с лилиями из балета «Ромео и Джульетта». Переложение С. Разоренова 15
Д. Шостакович. Танец из балетной сюиты. Переложение Л. Чебышева 18
Д. Шостакович. Вальс цветов из оперетты «Москва, Черемушки». Переложение Л. Чебышева 20
Д. Шостакович. Весенний вальс из кинофильма «Мичурин». Переложение Л. Чебышева 22
Н. Раков. Марш 24
Ю. Слонов. Сибирская кадриль 29
А. Онуфриенко. Этюды-картинки 34
Т. Кулиев. Лезгинка. Переложение Р. Макаренко 40
Л. Олиас. Фернандо. Танго из кинофильма «Золотая симфония». Переложение А. Басурманова 44
В. Сапожнин. Веселая скрипка. Переложение Ю. Акимова . . 47
О. Агафонов. Интермеццо 51
А. Широков. Полька 55
Б. Маруга. «Фрунзишоарэ, лозиоарэ» («Ой, листочек, ой, лозинка»). Молдавская народная песня 58
К. Титаренко. Полька 62
Д. Модуньо. Озорница. Фокстрот. Переложение Ю. Акимова . 64

АЛЬБОМ БАЯНИСТА

Выпуск 11

Редактор Н. Горлов Технический редактор Т. Лапшина

Корректор Е. Карташова

Подп. к печ. 10/VI—65 г. Форм. бум. 60×90¹/₈. Печ. л. 8,5. Уч.-изд. л. 8,5.

Тираж 15500 экз. Изд. № 2413. Т. п. 65 г.—№ 659. Зак. 826. Цена 85 к.

Издательство «Музыка», Москва, набережная Мориса Тореза, 30

Московская типография № 6 Главполиграфпрома

Государственного комитета Совета Министров СССР по печати

Москва, Ж-88, 1-й Южно-портовый пр., 17.

85 к.