АЛЬБОМ БАЯНИСТА

МУЗГИЗ
1955

АЛЬБОМ БАЯНИСТА

ВЫПУСК ПЕРВЫЙ

ПЕСНИ и ТАНЦЫ

СОСТАВИЛ
И ПЕРЕЛОЖИЛ ДЛЯ БАЯНА
Аз. ИВАНОВ

ГОСУДАРСТВЕННОЕ МУЗЫКАЛЬНОЕ ИЗДАТЕЛЬСТВО
Ленинград
1955

СОДЕРЖАНИЕ

Марш из кинофильма „Первая перчатка“. — Музыка В. Соловьева-Седого . . 3
Гимн демократической молодёжи мира. — Музыка А. Новикова 6
Здравствуй, Москва! — Песня из кинофильма „Здравствуй, Москва!“, музыка А. Лепина 8
Мы за мир. — Песня, музыка С. Туликова 10
Ленинские горы. — Песня, музыка Ю. Милютина 12
Одинокая гармонь. — Песня, музыка Б. Мокроусова 13
Сирень-черёмуха. — Песня из кинофильма „Беспокойное хозяйство“, музыка Ю. Милютина 16
Хороши колхозные покосы. — Песня, музыка А. Новикова 17
Рос на опушке клён. — Песня, музыка В. Макарова 18
Ясной ночкою. — Песня, музыка Б. Мокроусова 20
Золотые огоньки. — Песня, музыка В. Соловьева-Седого 22
Гвардейская походная. — Песня, музыка В. Соловьева-Седого 23
Дождик. — Песня, музыка Н. Богословского, обработка Аз. Иванова 24
Ах ты, ноченька. — Русская народная песня, обработка Аз. Иванова 28
Светит месяц. — Русская народная песня, обработка Аз. Иванова 30
Сама садик я садила. — Русская народная песня, обработка Аз. Иванова . . 35
Вдоль по Питерской. — Русская народная песня, обработка Аз. Иванова . . 38
Гандзя. — Украинская народная песня, обработка Аз. Иванова 41
Русская плясовая. — Обработка Аз. Иванова 44
Уральская плясовая. — Обработка Аз. Иванова 49
Гопак. — Украинский народный танец, обработка Аз. Иванова 53
Белорусская кадриль 56
Лезгинка. — Грузинский народный танец 60
Молодёжный краковяк. — Музыка А. Цфасмана 62
Ливенская полька. — Обработка Аз. Иванова 64
Колхозная полька. — Музыка В. Захарова 66
Полька из кинофильма „Кубанские казаки“, музыка И. Дунаевского 68
Маленький вальс из кинофильма „Здравствуй, Москва!“, музыка А. Лепина . 70
Старинный вальс 73
Вальс из оперетты „Вольный ветер“, музыка И. Дунаевского 76

***

Редактор *В. Салманов* Художник *П. Вусырев*

Подписано к печати 27/XII 1954 г. М-59448
Бумага 62 x 94¹/₈ = 5,0 бум. л. — 10,0 печ. л. Тираж 50000
Заказ № 551

Филиал 21-й типографии имени Ивана Федорова
Ленинград, Сталинградский пр., 94

МАРШ

из кинофильма „Первая перчатка“

Музыка В. СОЛОВЬЁВА-СЕДОГО

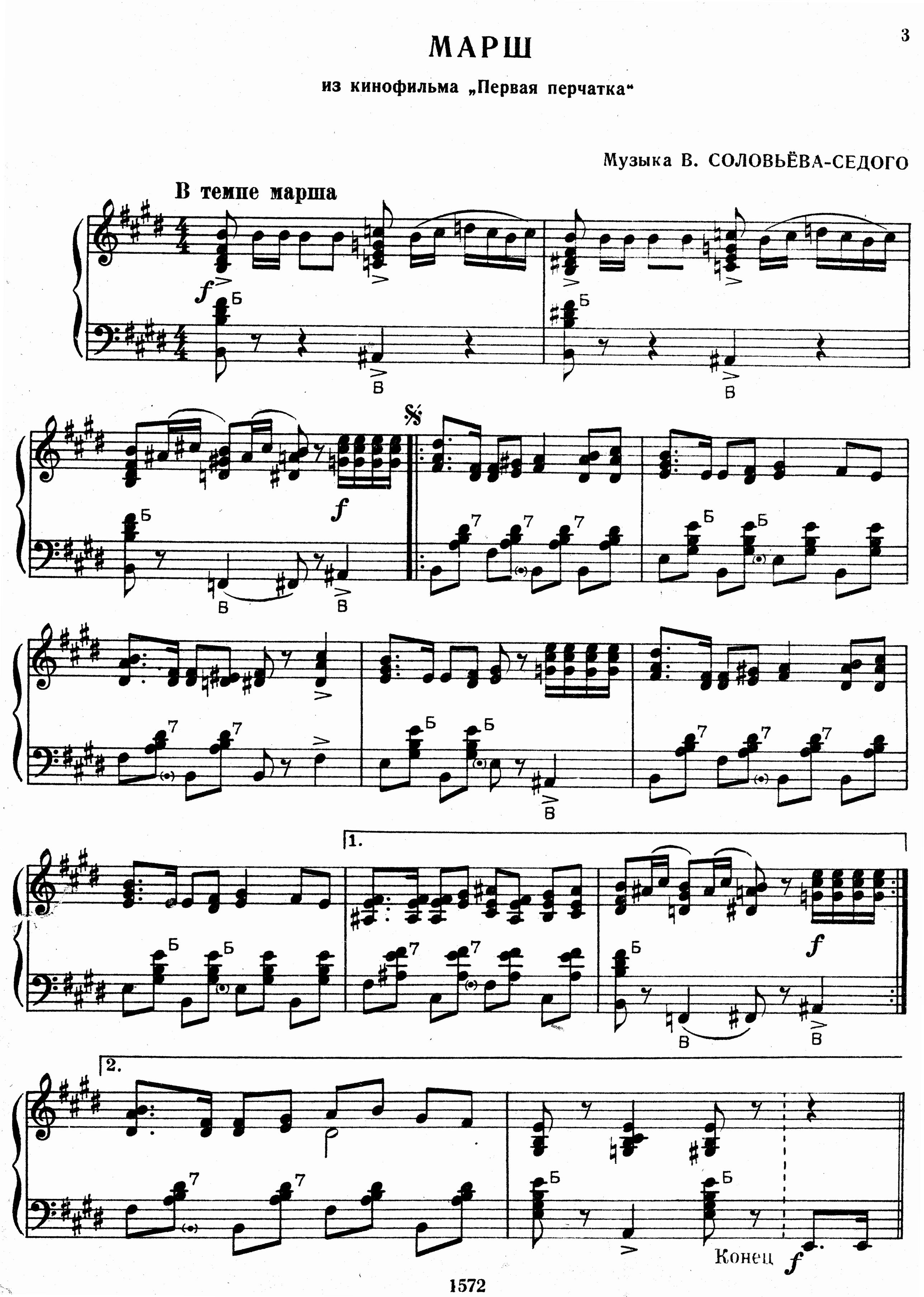

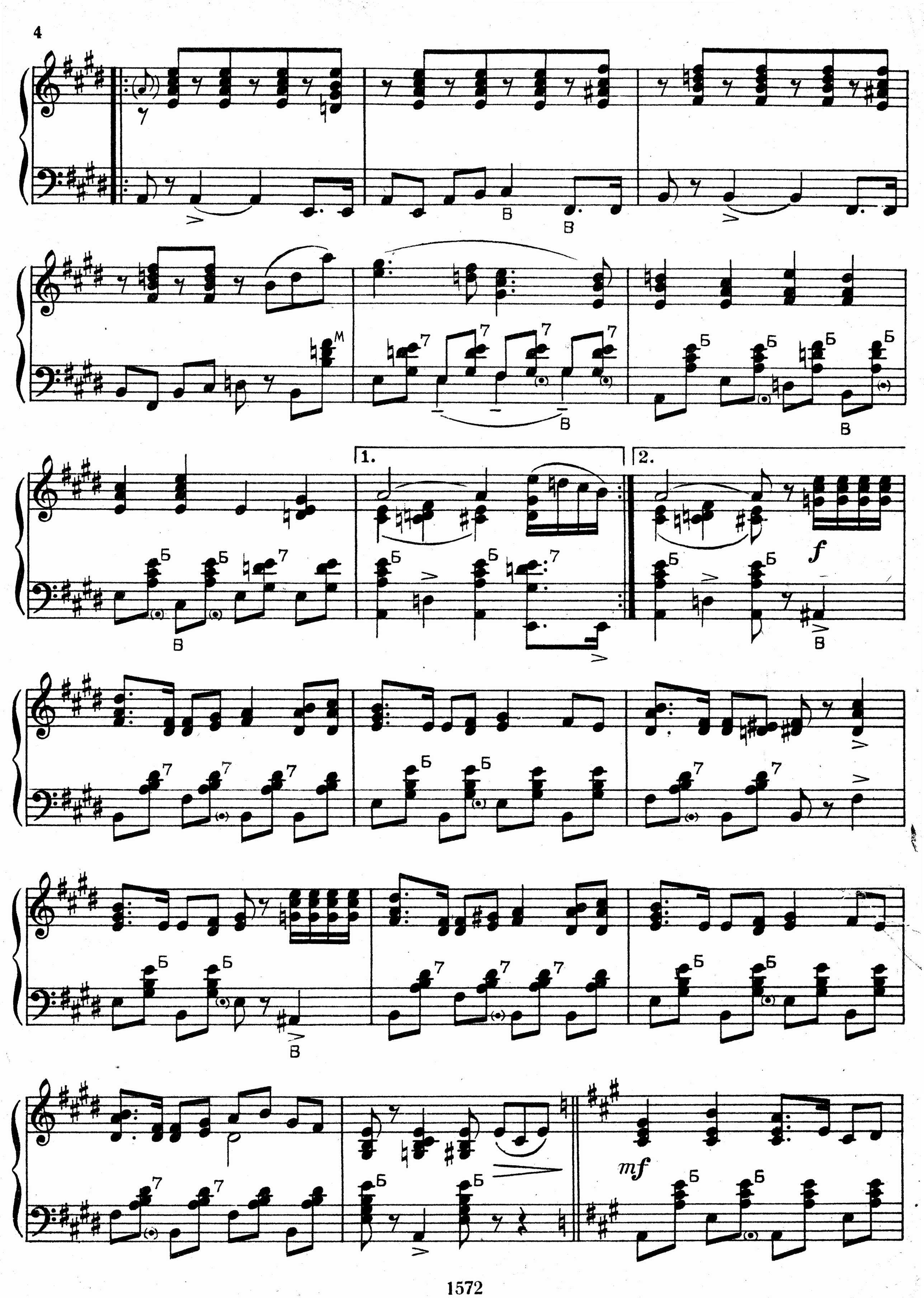
1.
2.
f
mf

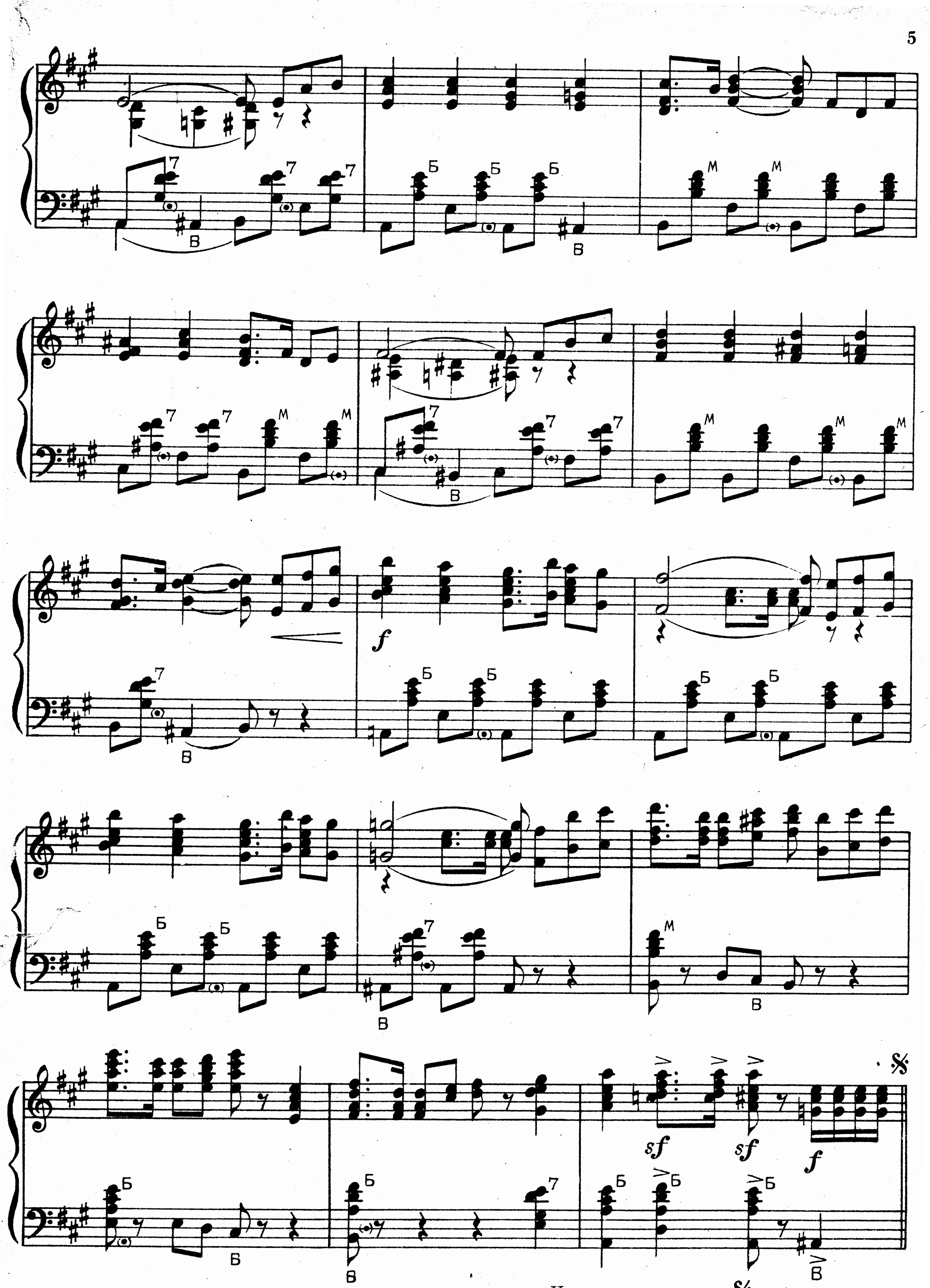

1572 Повторить от знака 𝄋 до слова конец

ГИМН ДЕМОКРАТИЧЕСКОЙ МОЛОДЁЖИ МИРА

Музыка А. НОВИКОВА

В темпе марша

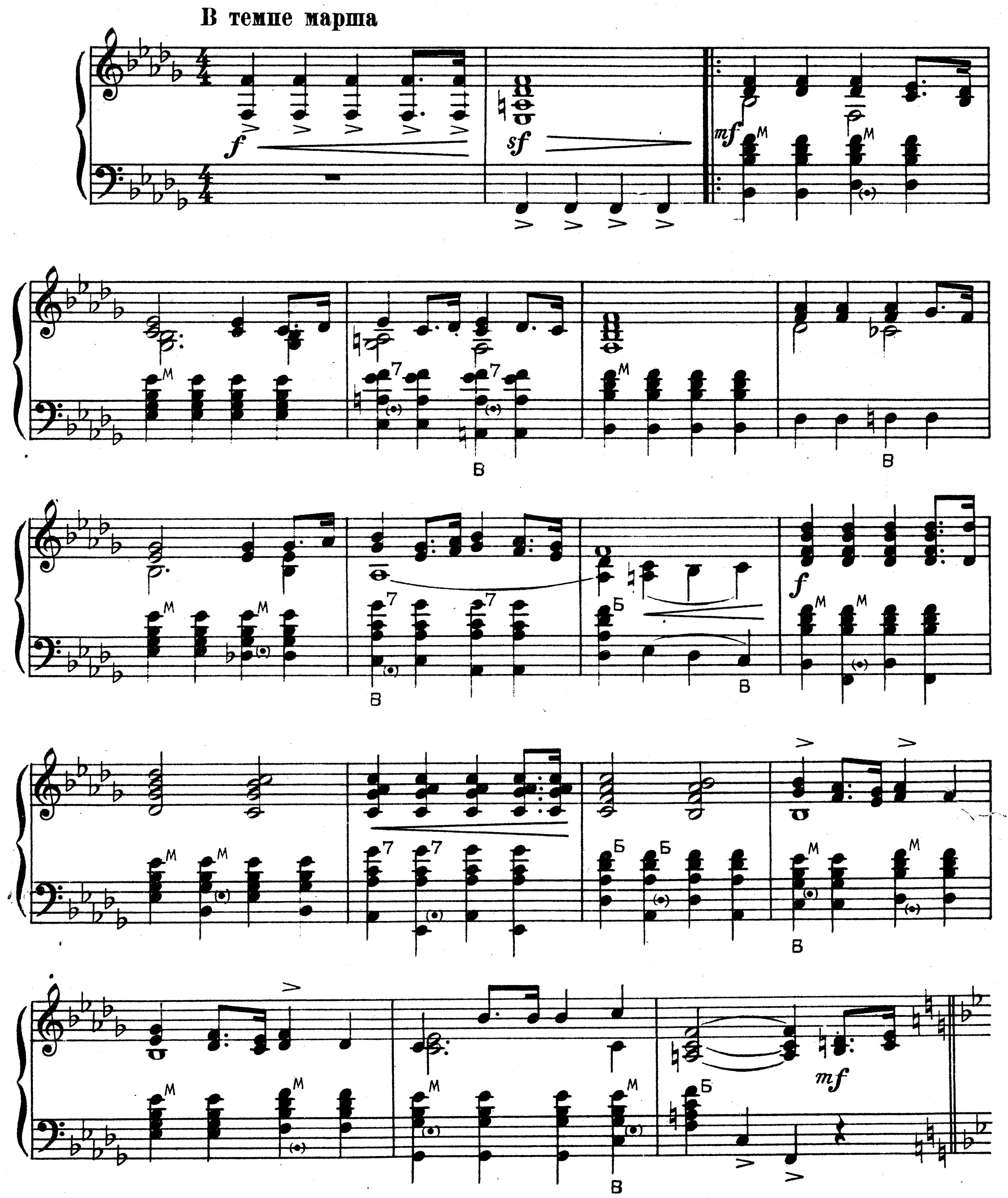

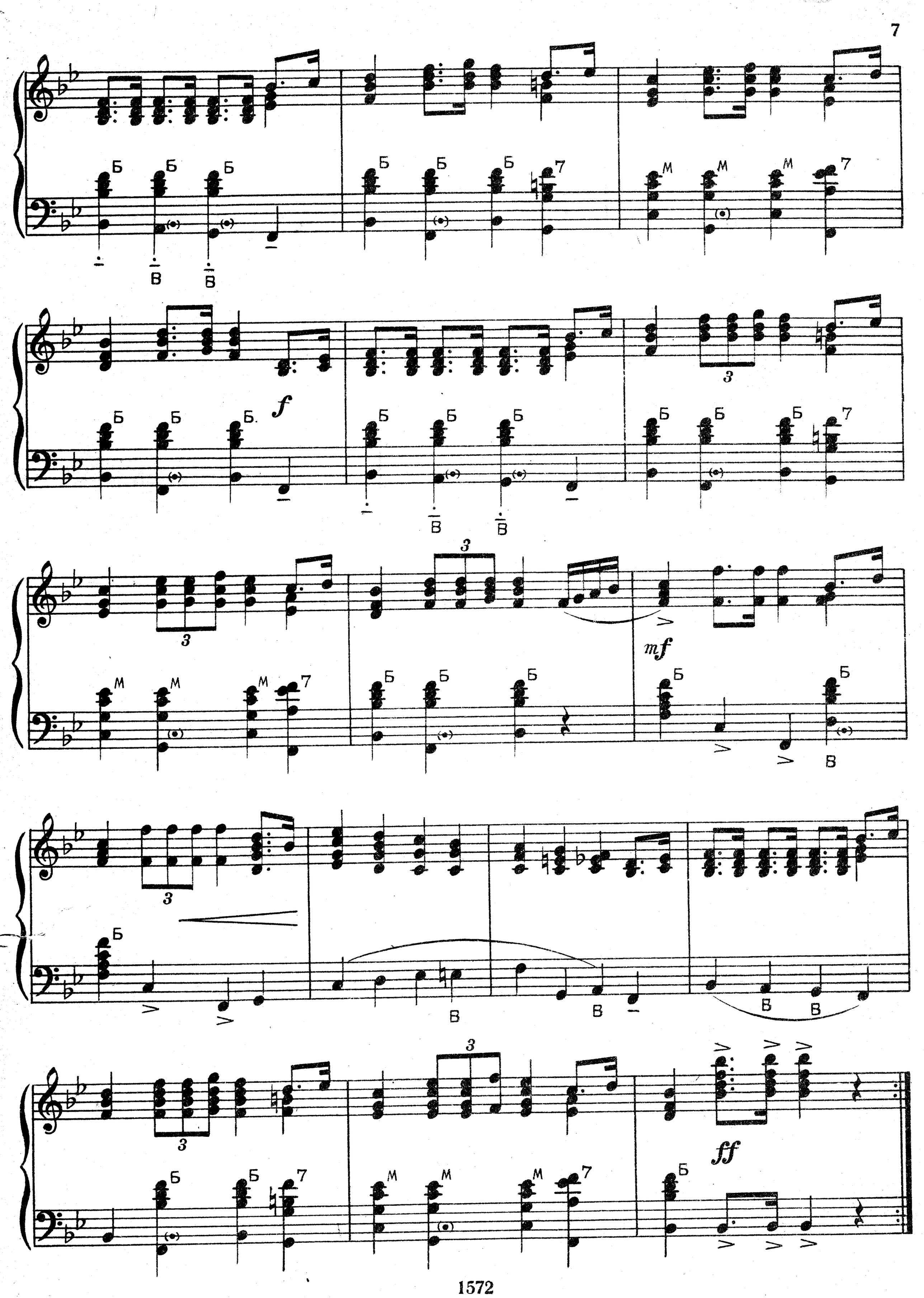
Б
М
7
В
3
f
mf
ff

ЗДРАВСТВУЙ, МОСКВА!

Песня из кинофильма „Здравствуй, Москва!“

Музыка А. ЛЕПИНА

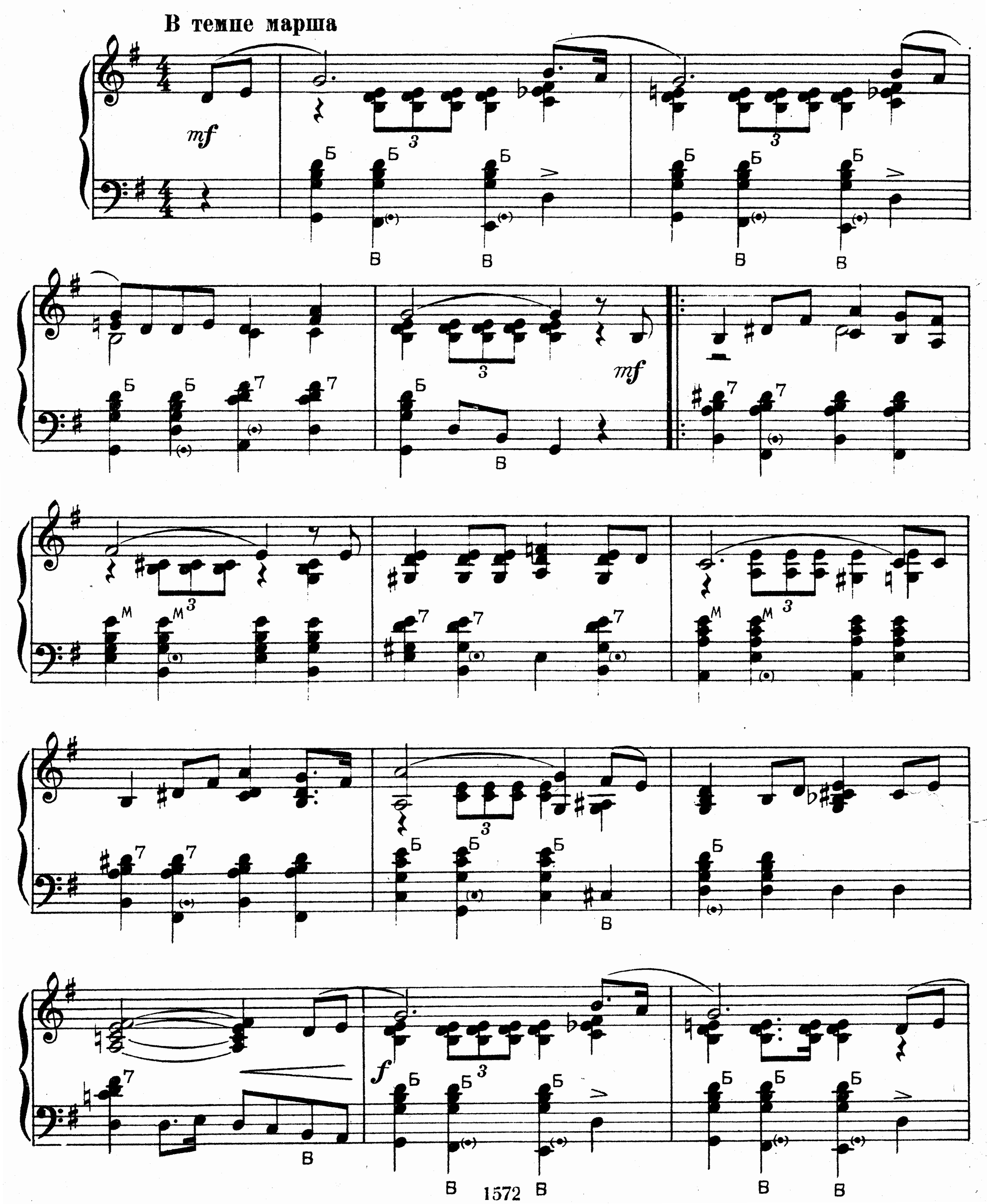

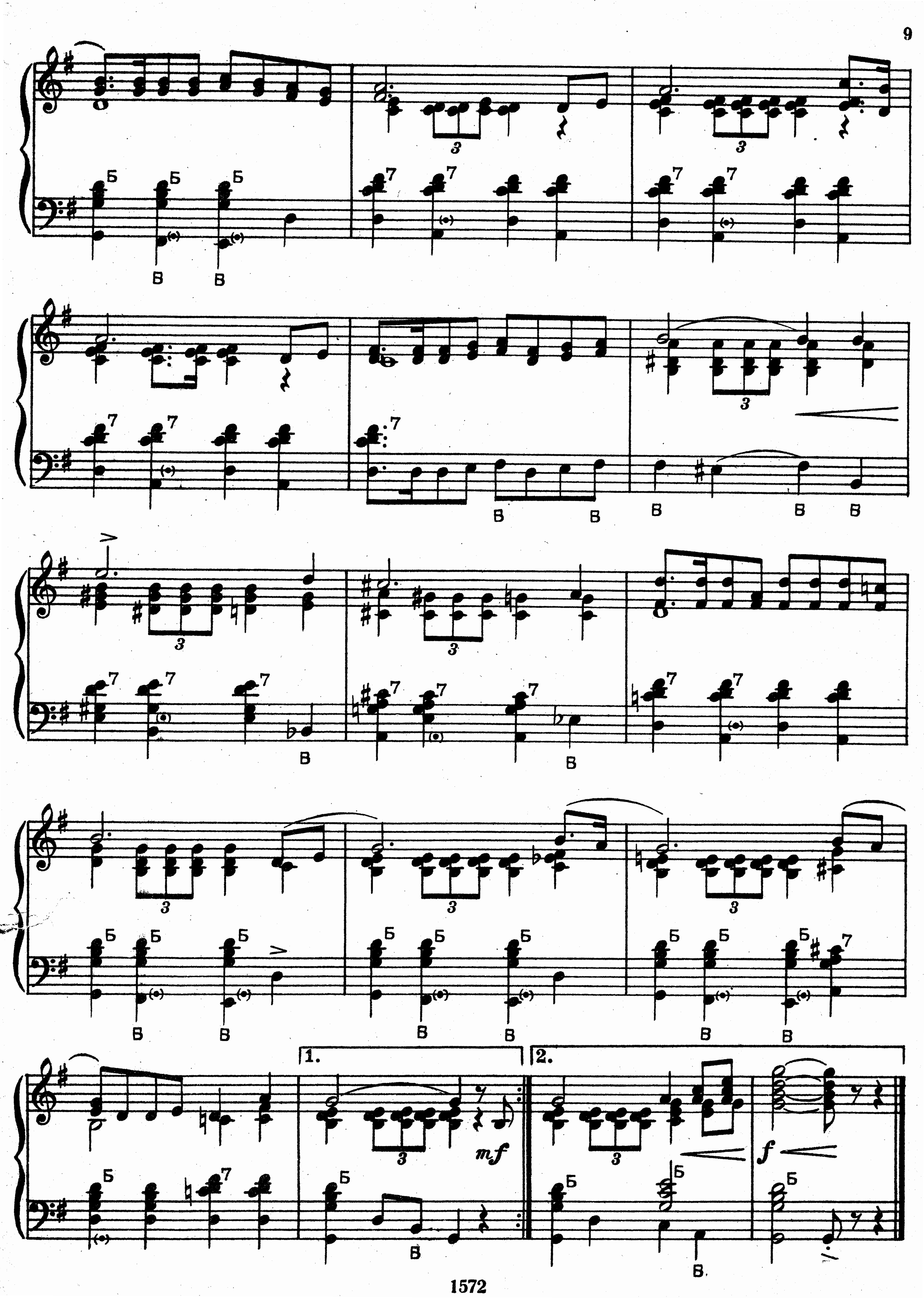
1.
2.
mf
f

МЫ ЗА МИР

Песня

Музыка С. ТУЛИКОВА

С внушительной силой. Мужественно

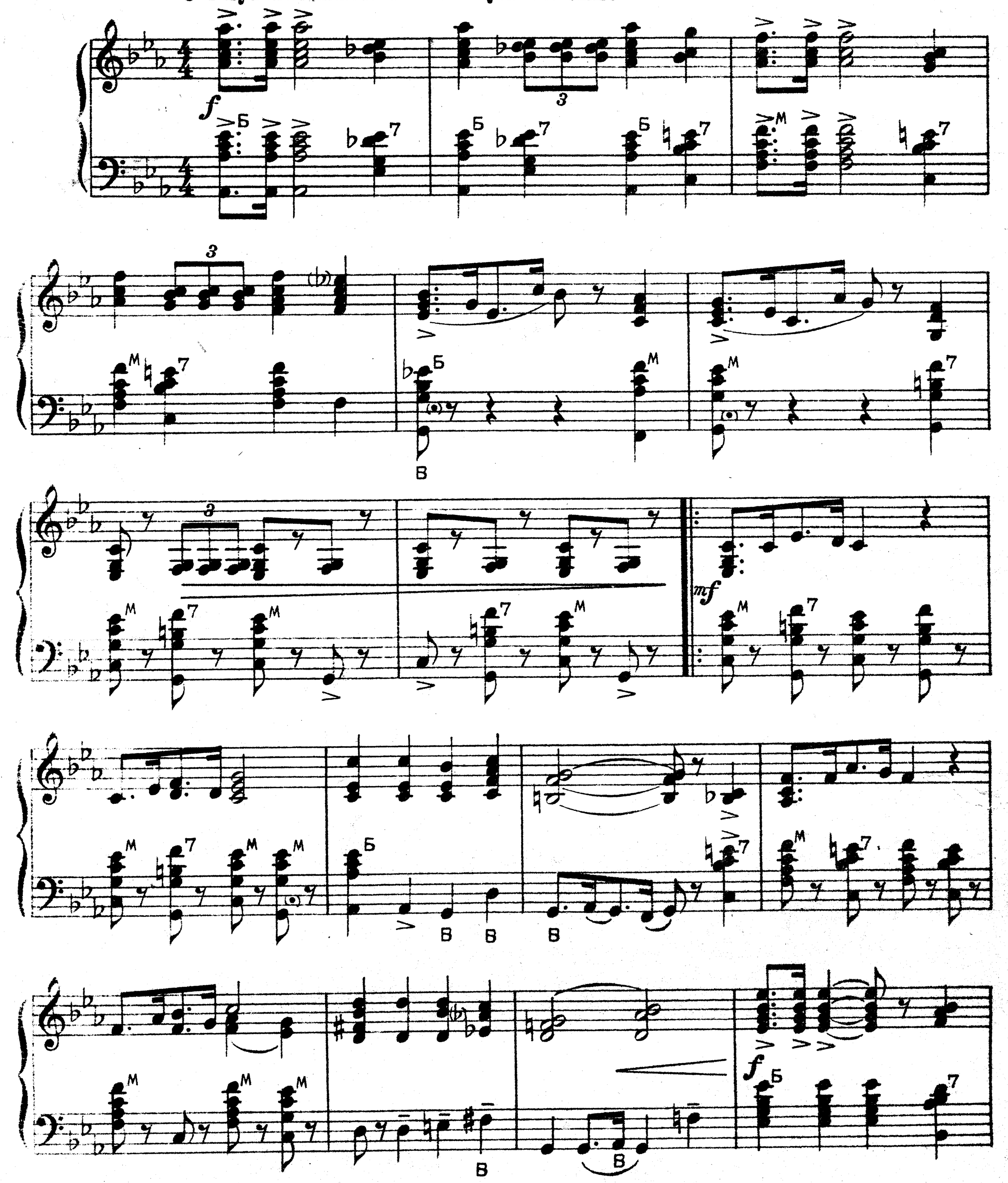

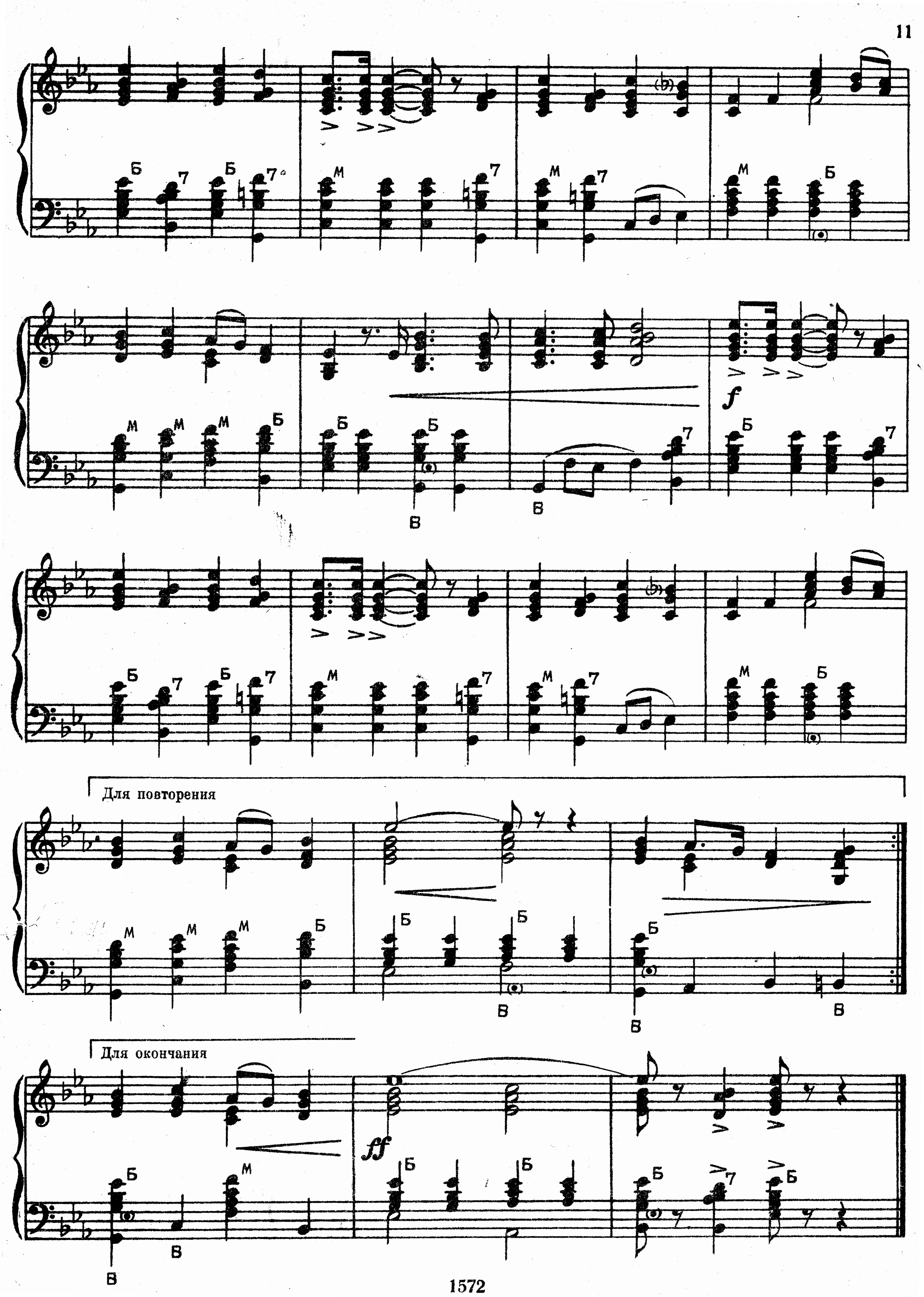
Для повторения
Для окончания

ЛЕНИНСКИЕ ГОРЫ

Песня

Музыка Ю. МИЛЮТИНА

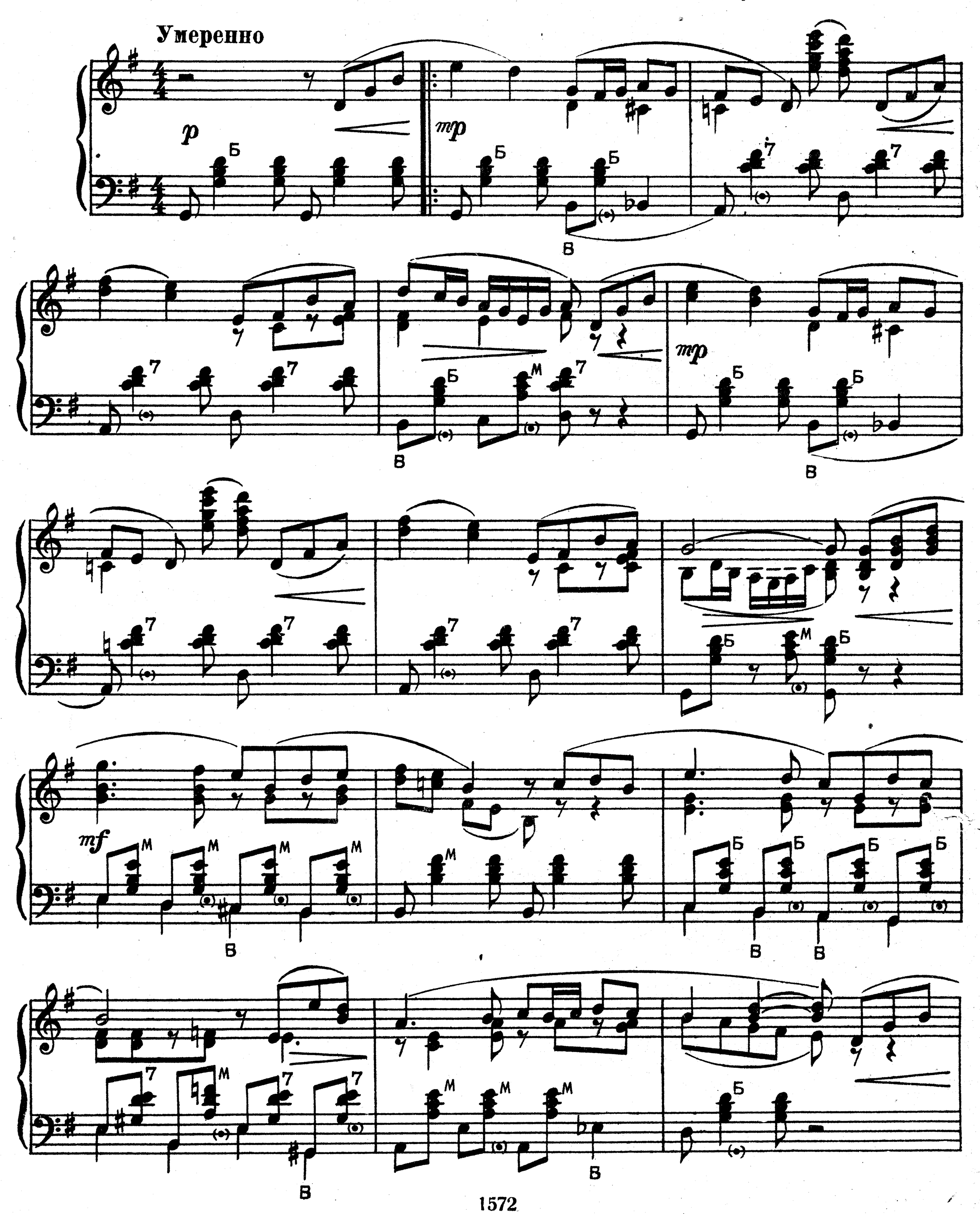

Для повторения

Для окончания

ОДИНОКАЯ ГАРМОНЬ

Песня

Музыка Б. МОКРОУСОВА

В темпе вальса

mp

p

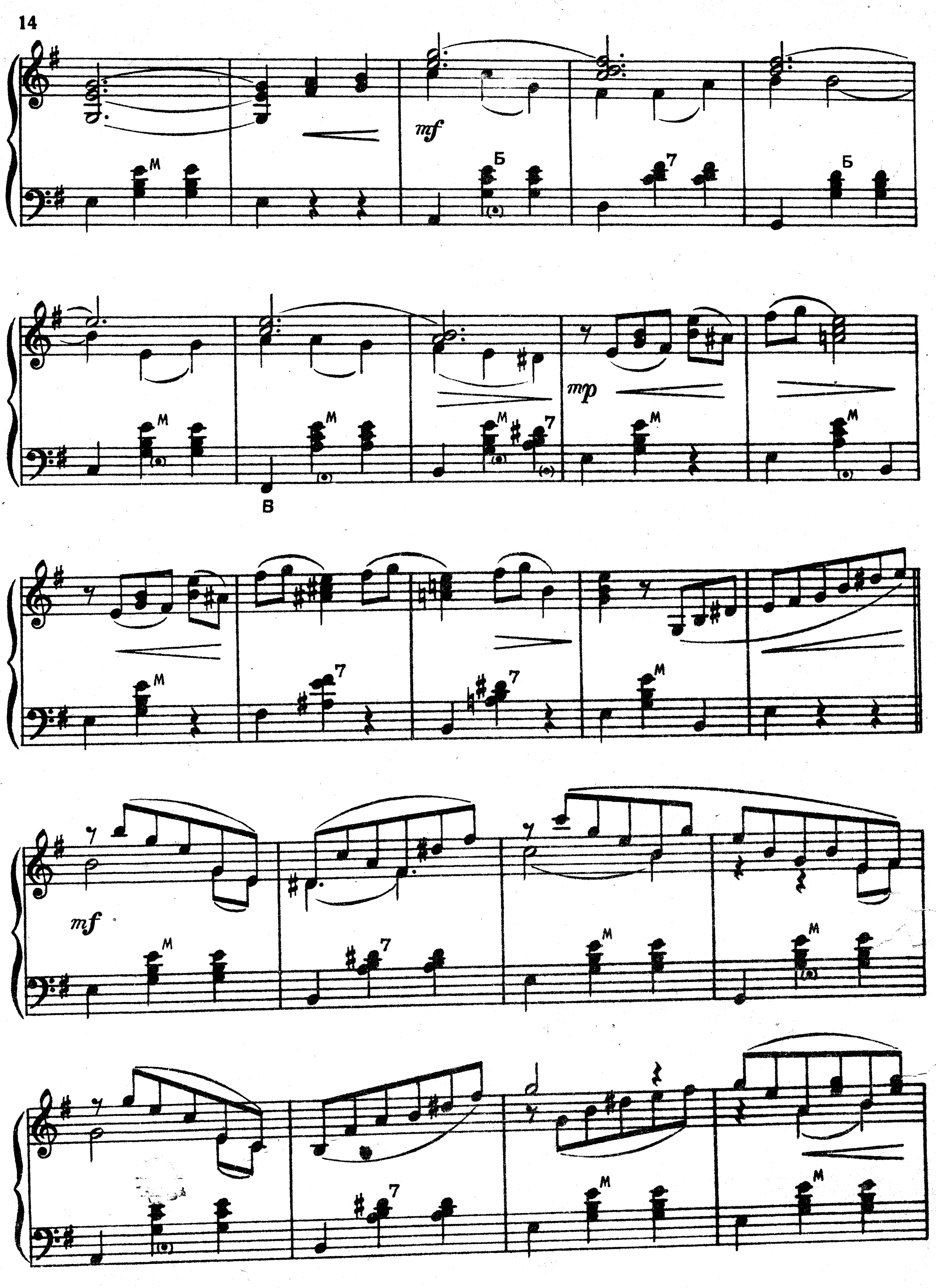
mf
mp
mf

Б 7 М М М В

Б 7 М Б 7

f

Б М М М 7 М

mp

В

mf

М М М М 7

Замедляя

p

7 М М

СИРЕНЬ-ЧЕРЁМУХА

Песня из кинофильма „Беспокойное хозяйство“

Музыка Ю. МИЛЮТИНА

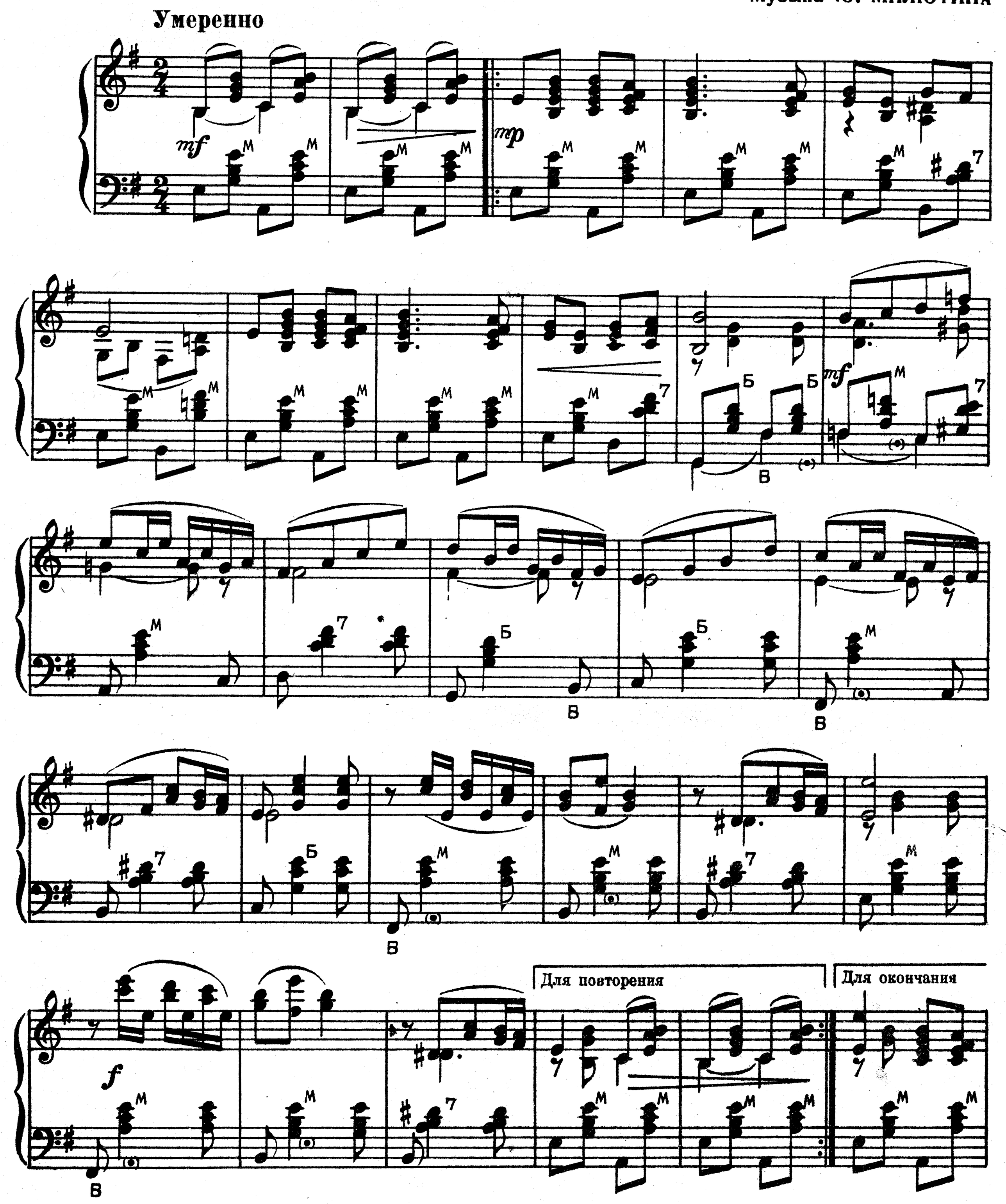

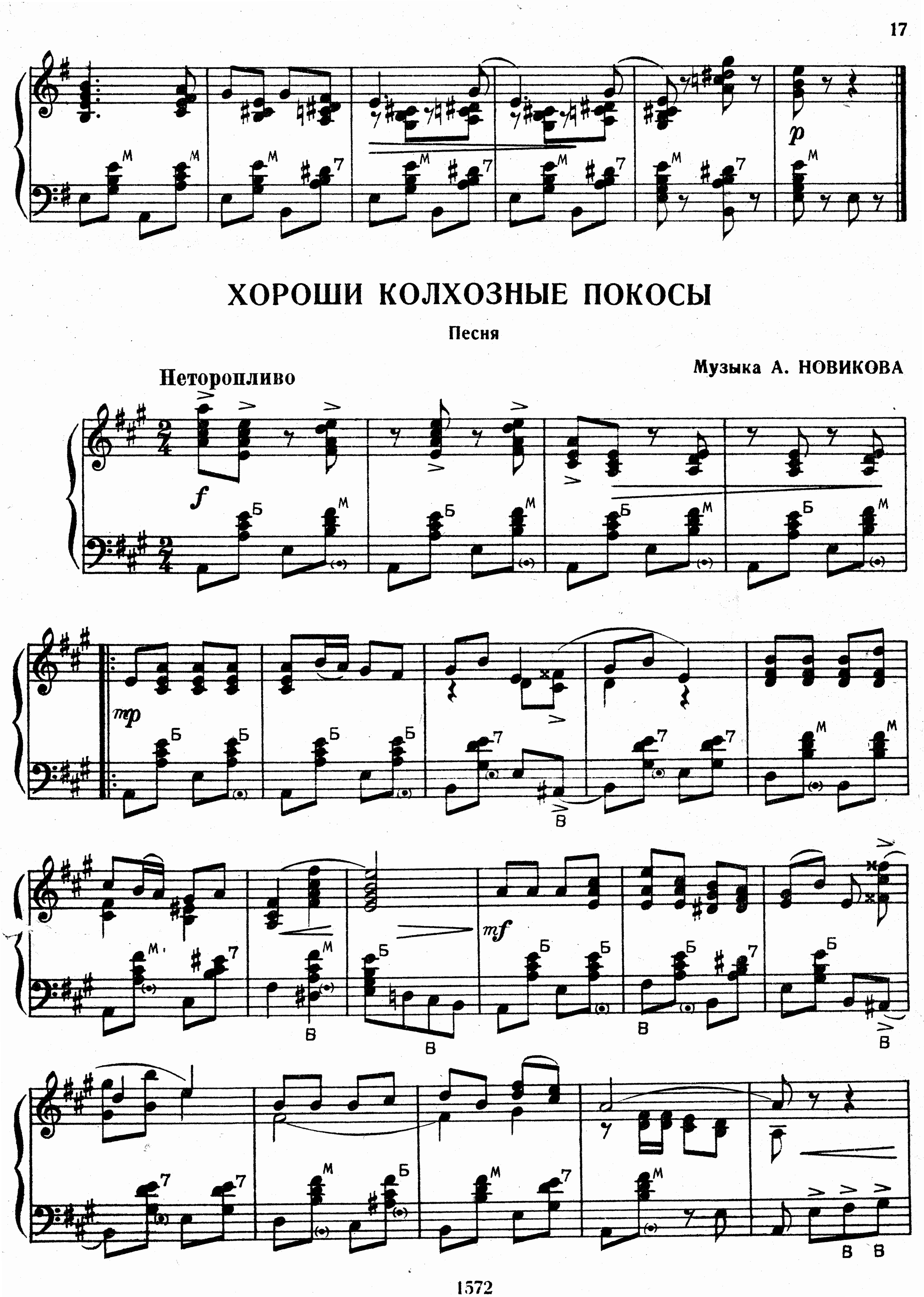
p
ХОРОШИ КОЛХОЗНЫЕ ПОКОСЫ
Песня
Музыка А. НОВИКОВА
Неторопливо
f
mp
mf

Для повторения

Для окончания

РОС НА ОПУШКЕ КЛЁН

Песня

Музыка В. МАКАРОВА

Медленно

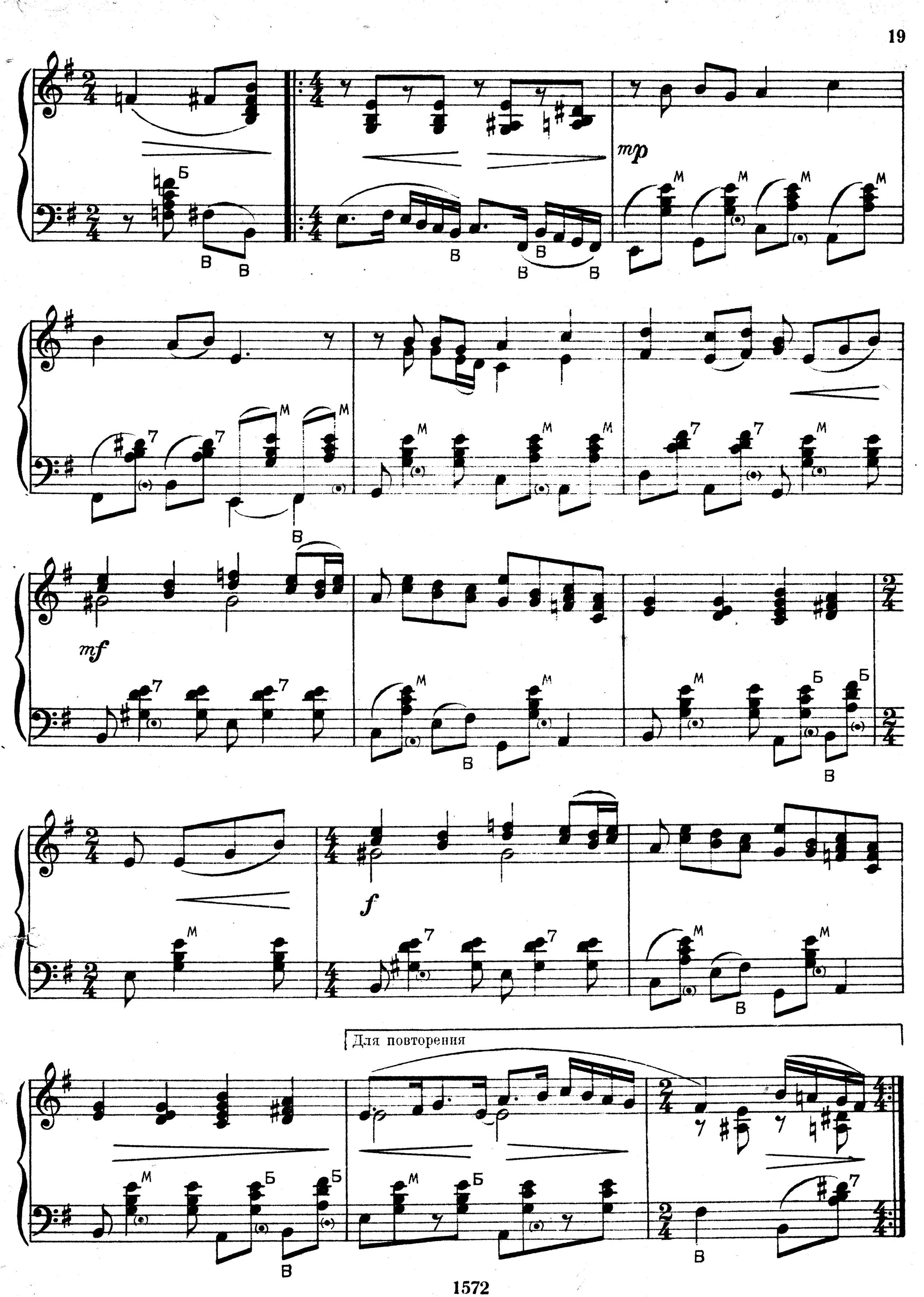
mp
mf
f
Для повторения

Для окончания

ЯСНОЙ НОЧКОЮ

Песня

Музыка Б. МОКРОУСОВА

Умеренно

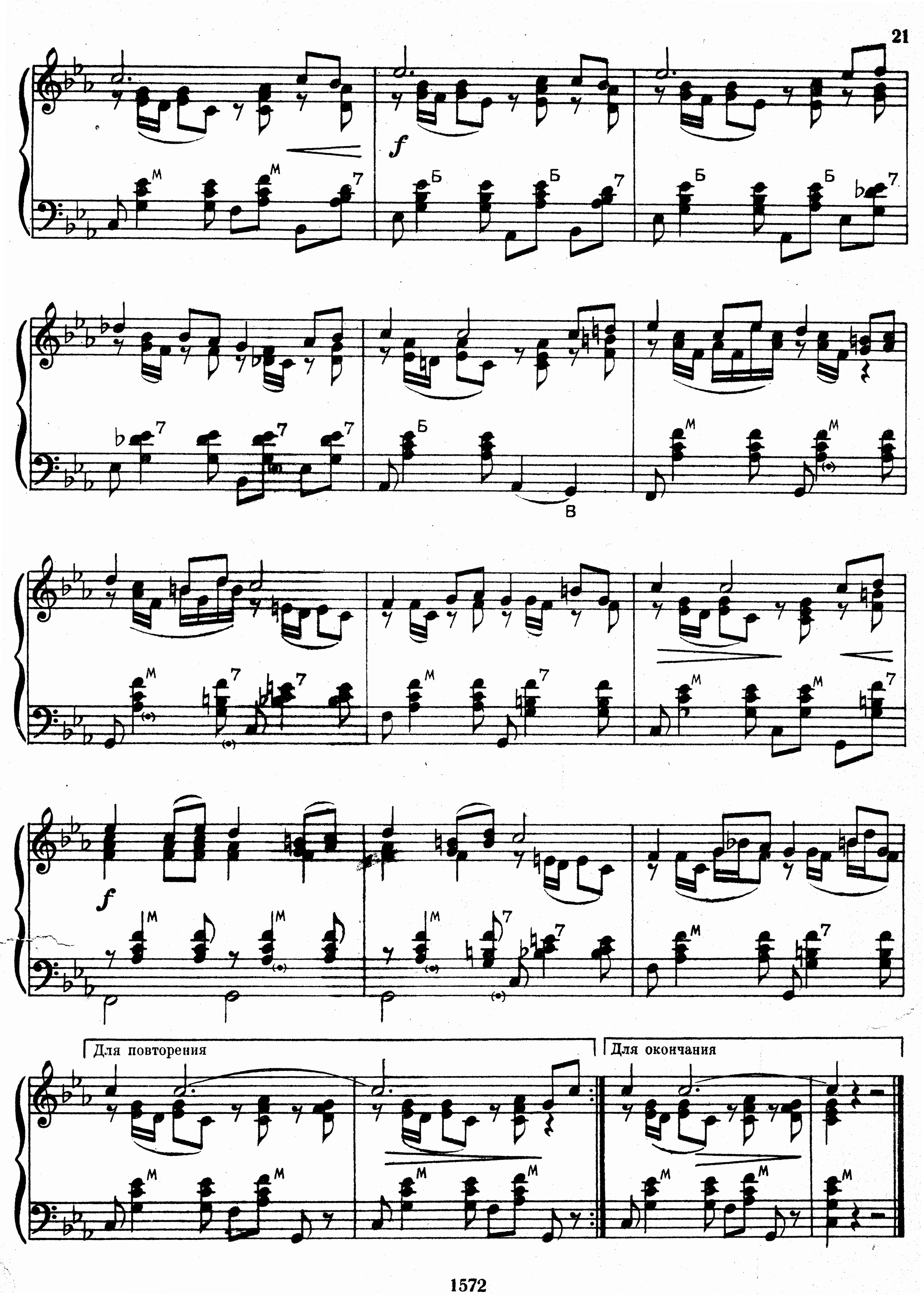
Для повторения
Для окончания

ЗОЛОТЫЕ ОГОНЬКИ

Песня

Музыка В. СОЛОВЬЁВА-СЕДОГО

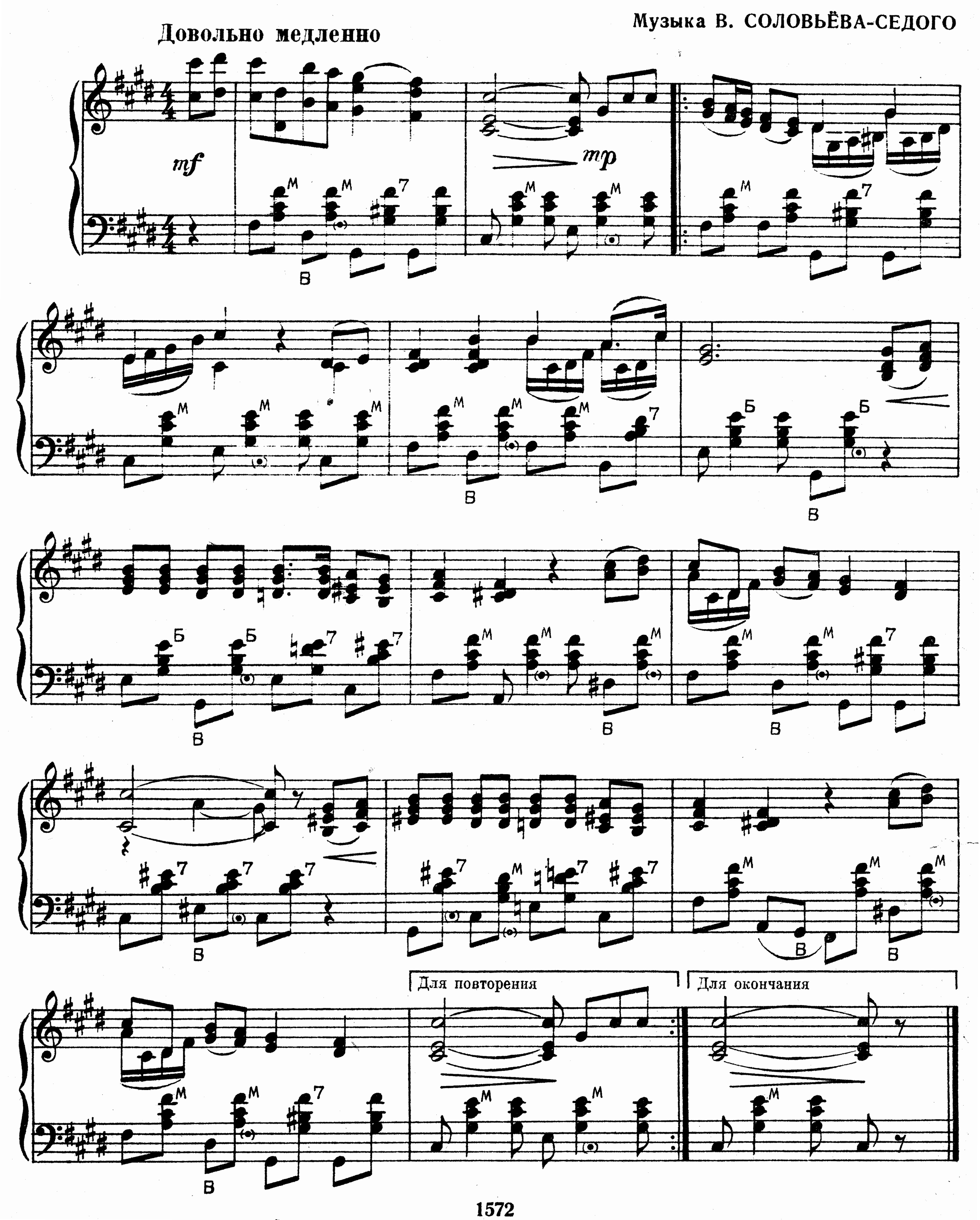

ГВАРДЕЙСКАЯ ПОХОДНАЯ

Песня

Музыка В. СОЛОВЬЁВА-СЕДОГО

В темпе марша

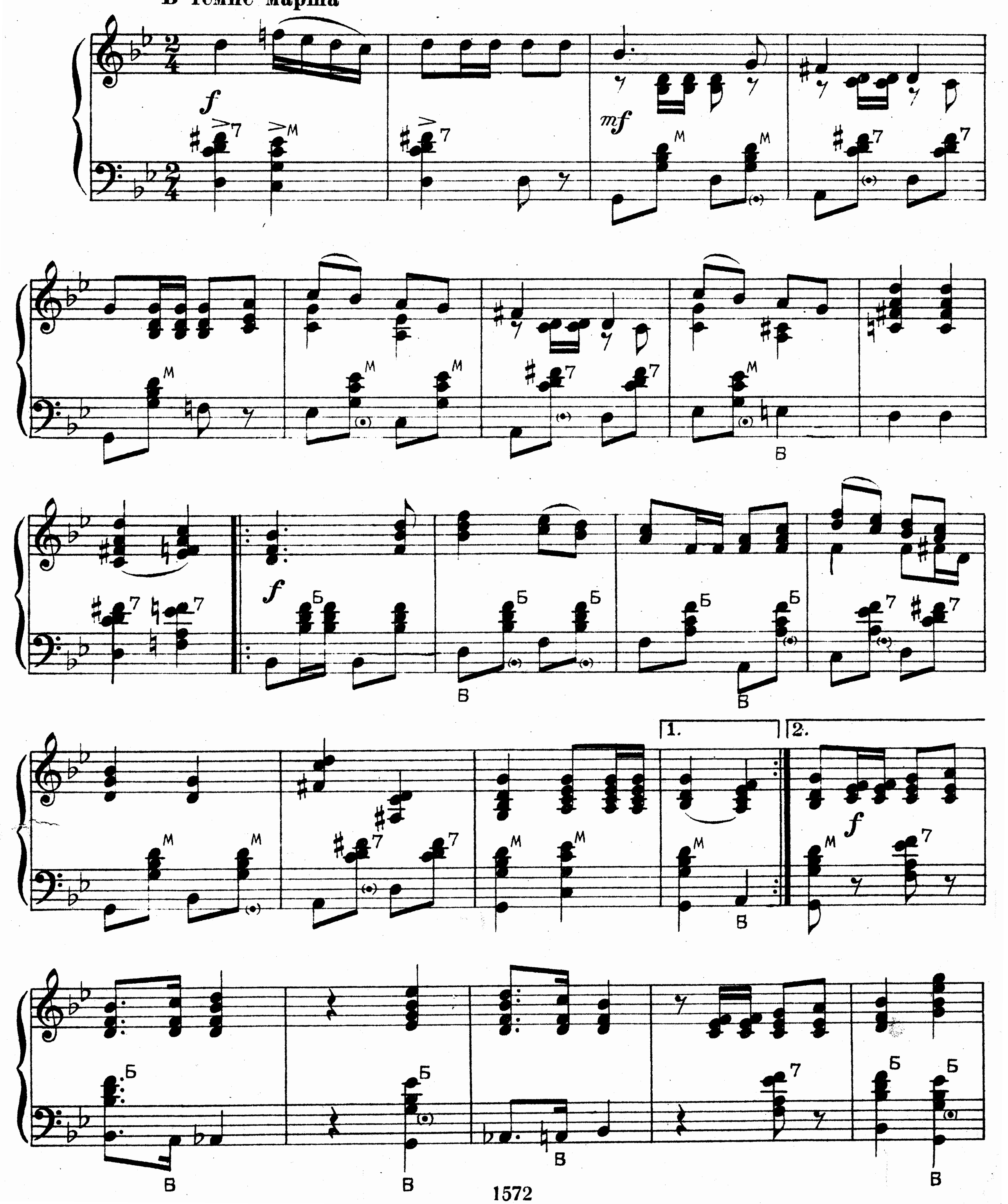

ДОЖДИК

Песня

Обработка Аз. ИВАНОВА

Музыка Н. БОГОСЛОВСКОГО

Не спеша

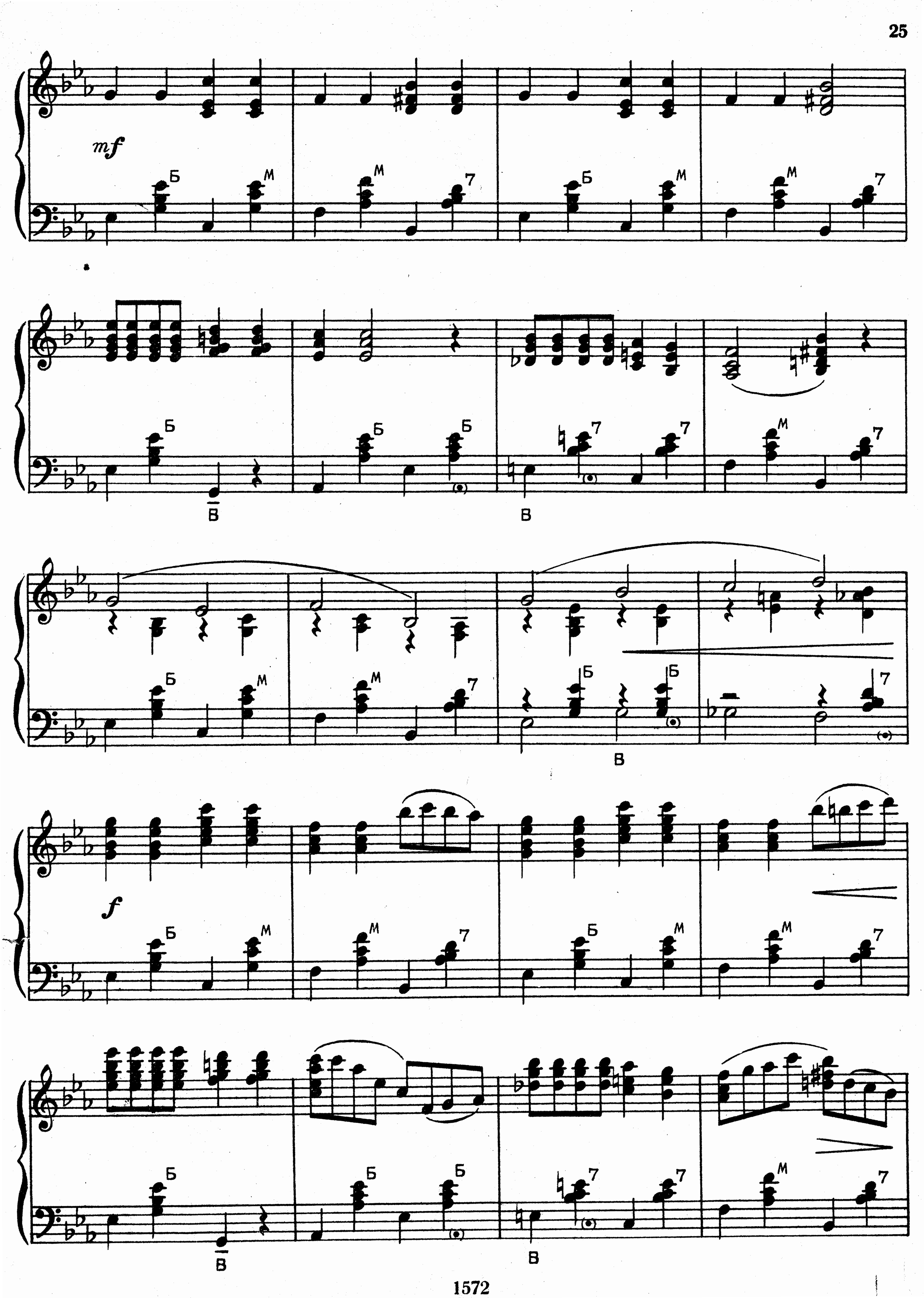
mf
Б
М
7
В
f

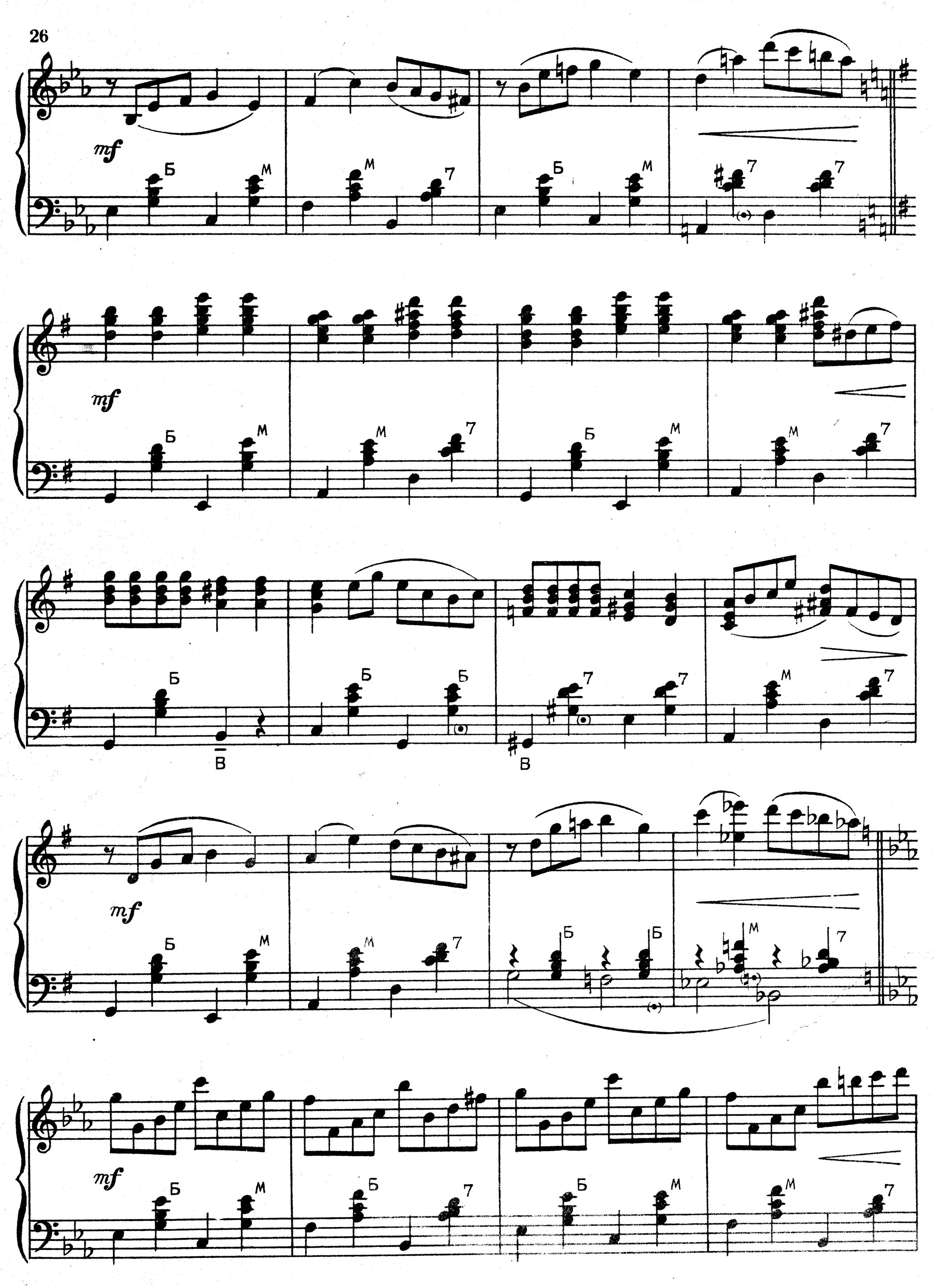
mf
Б
М
7
В

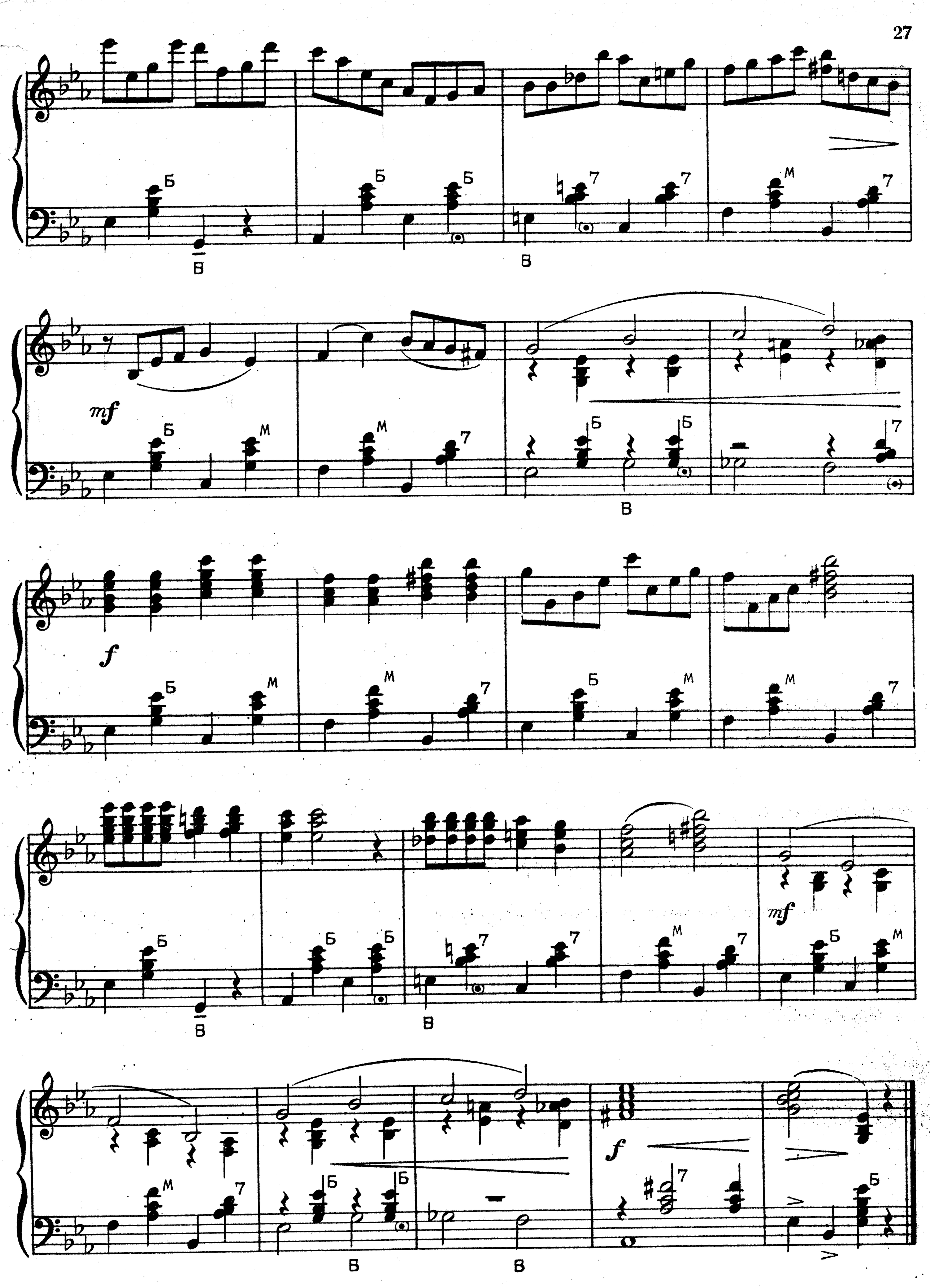
mf
f
mf
f

АХ ТЫ, НОЧЕНЬКА

Русская народная песня

Обработка Аз. ИВАНОВА

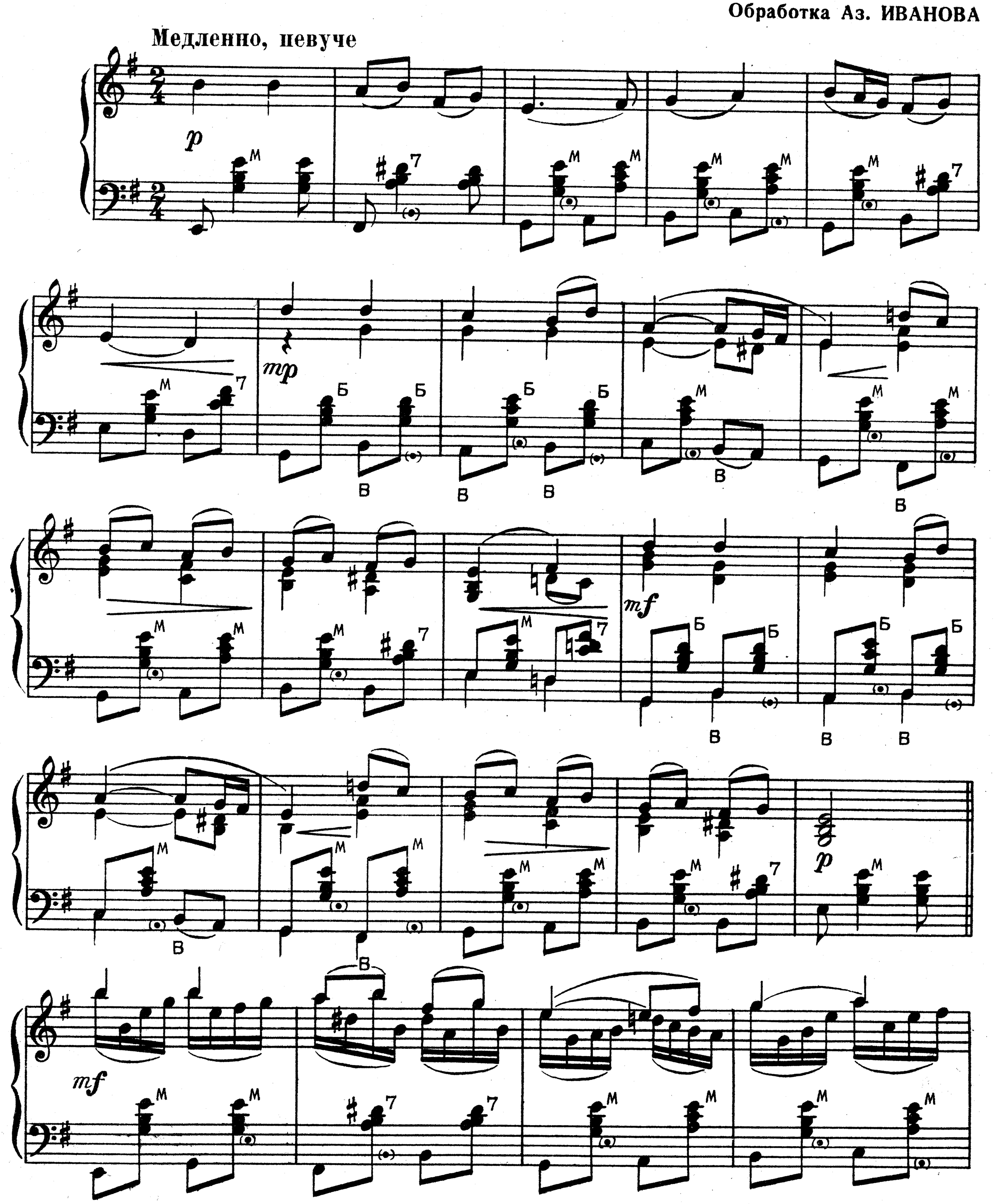

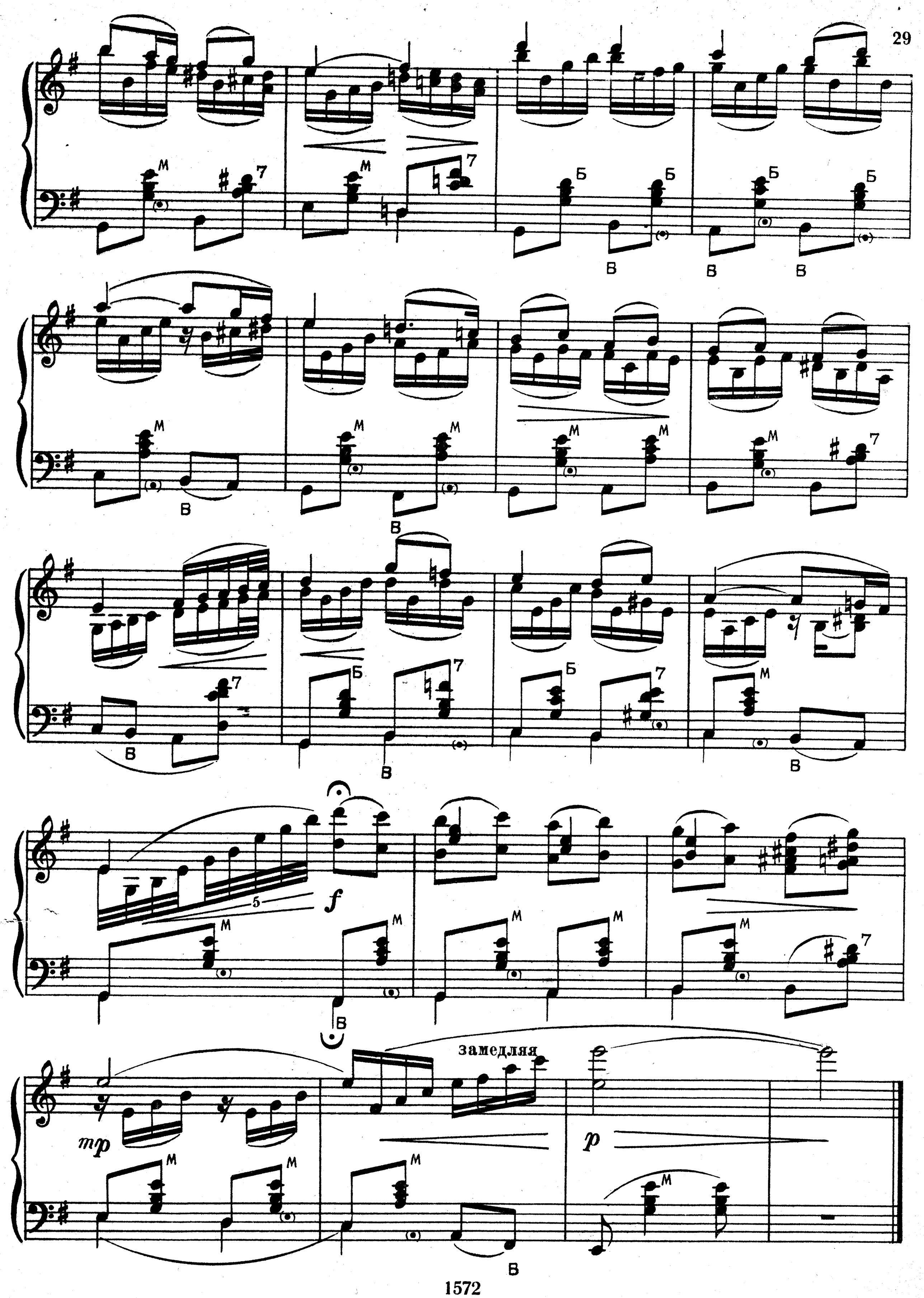
5
f
замедляя
mp
p

СВЕТИТ МЕСЯЦ

Русская народная песня

Обработка Аз. ИВАНОВА

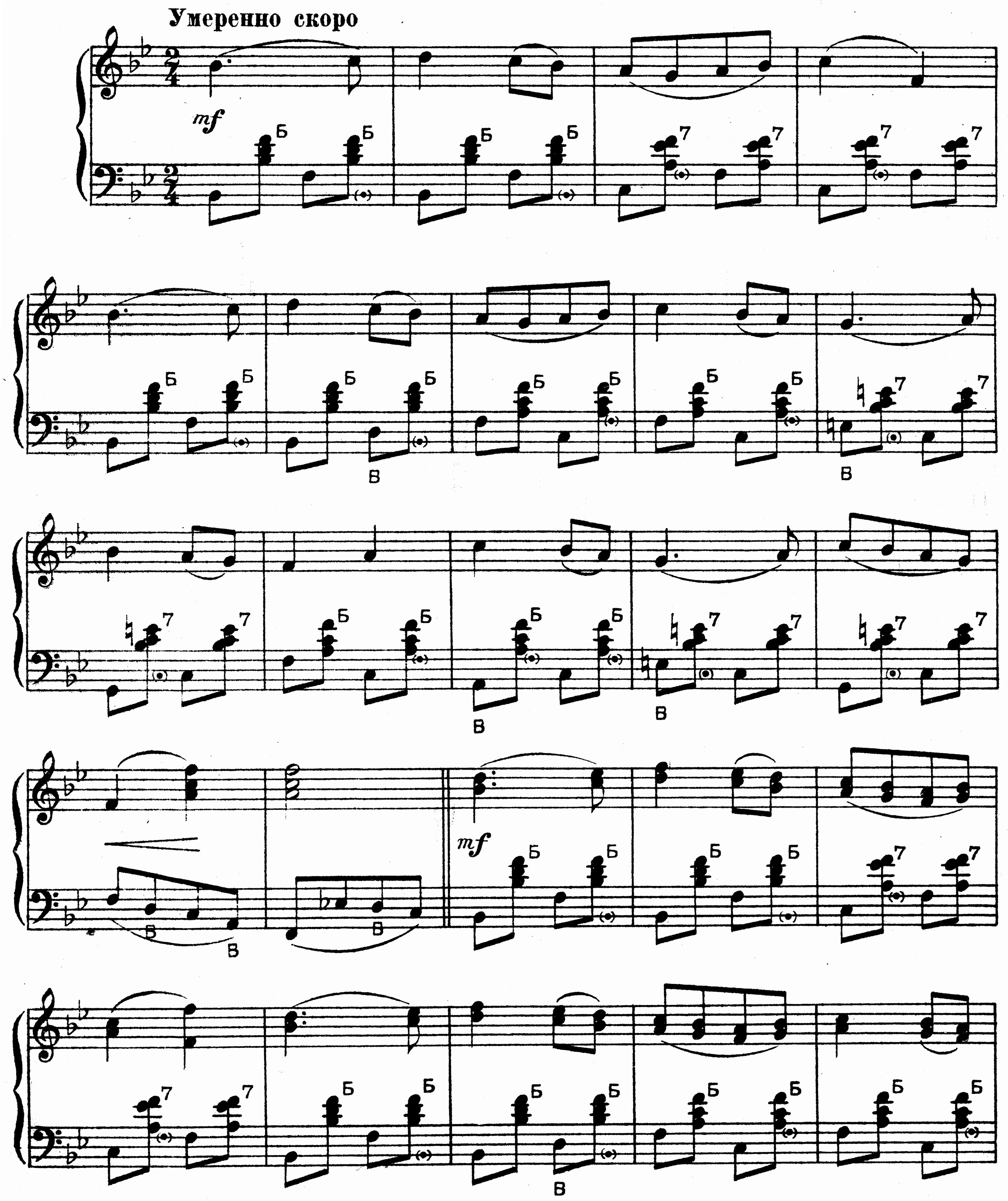

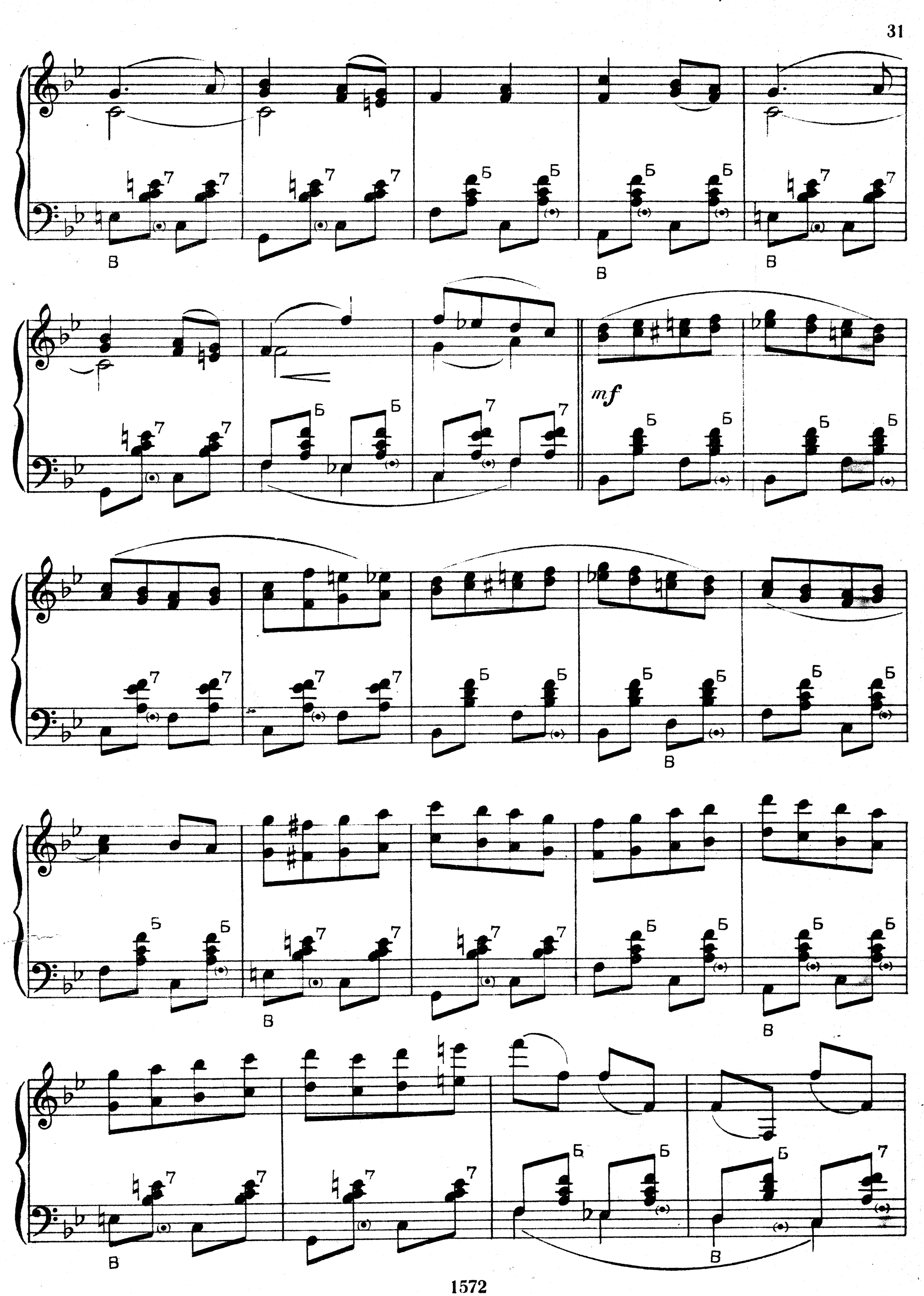
mf

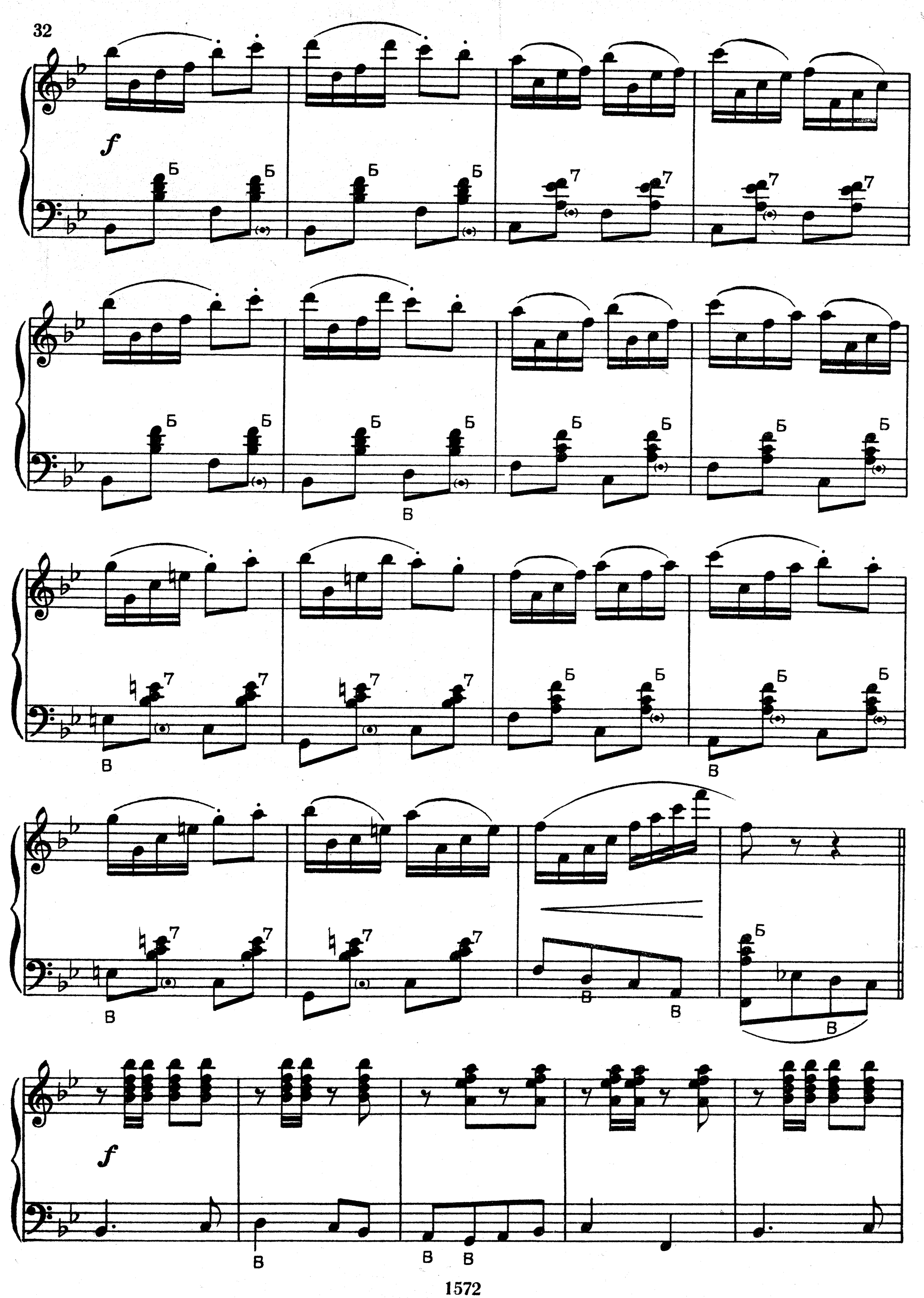
f
Б
7
В
f

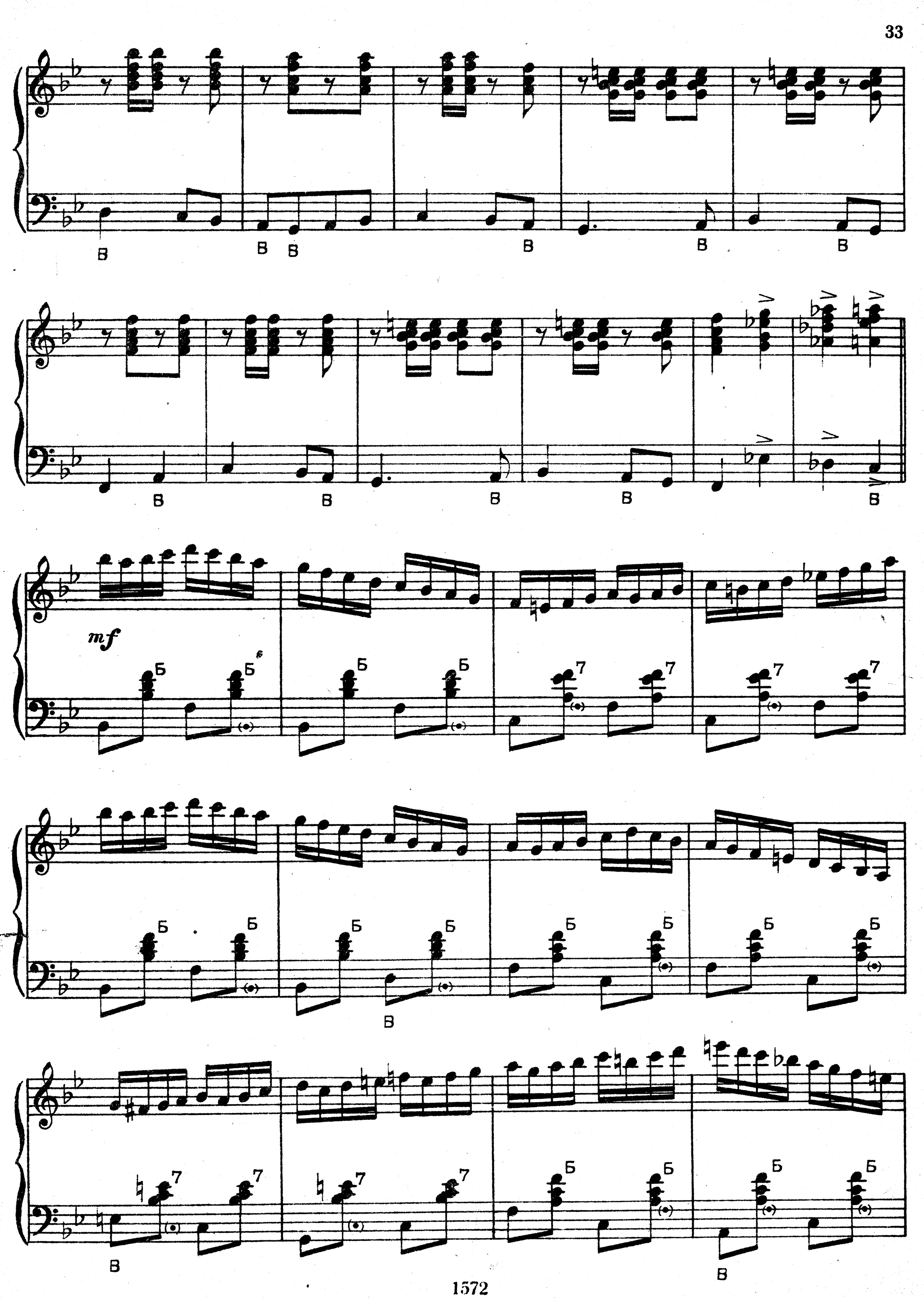
mf

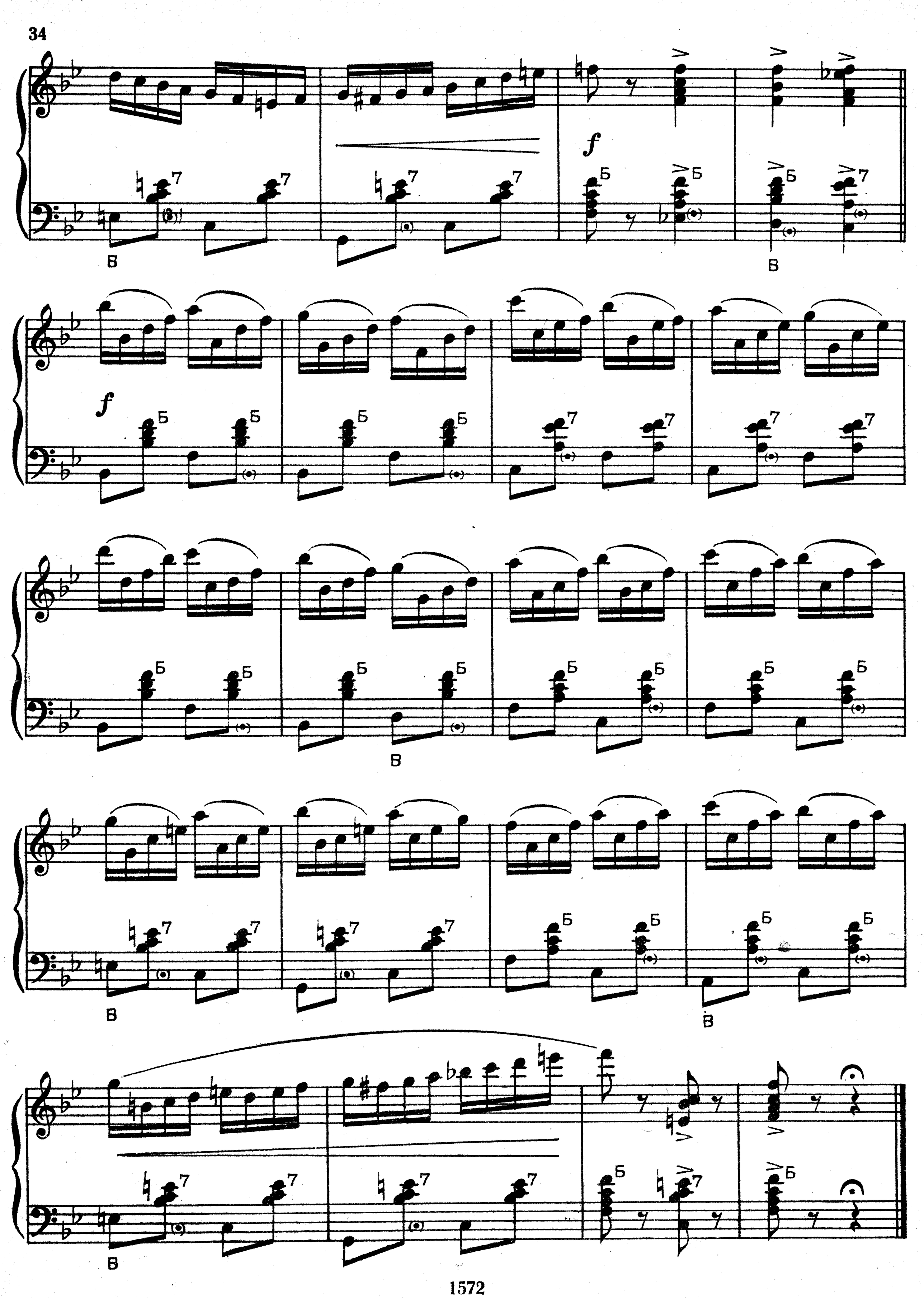
f
Б
В
7

САМА САДИК Я САДИЛА

Русская народная песня

Обработка Аз. ИВАНОВА

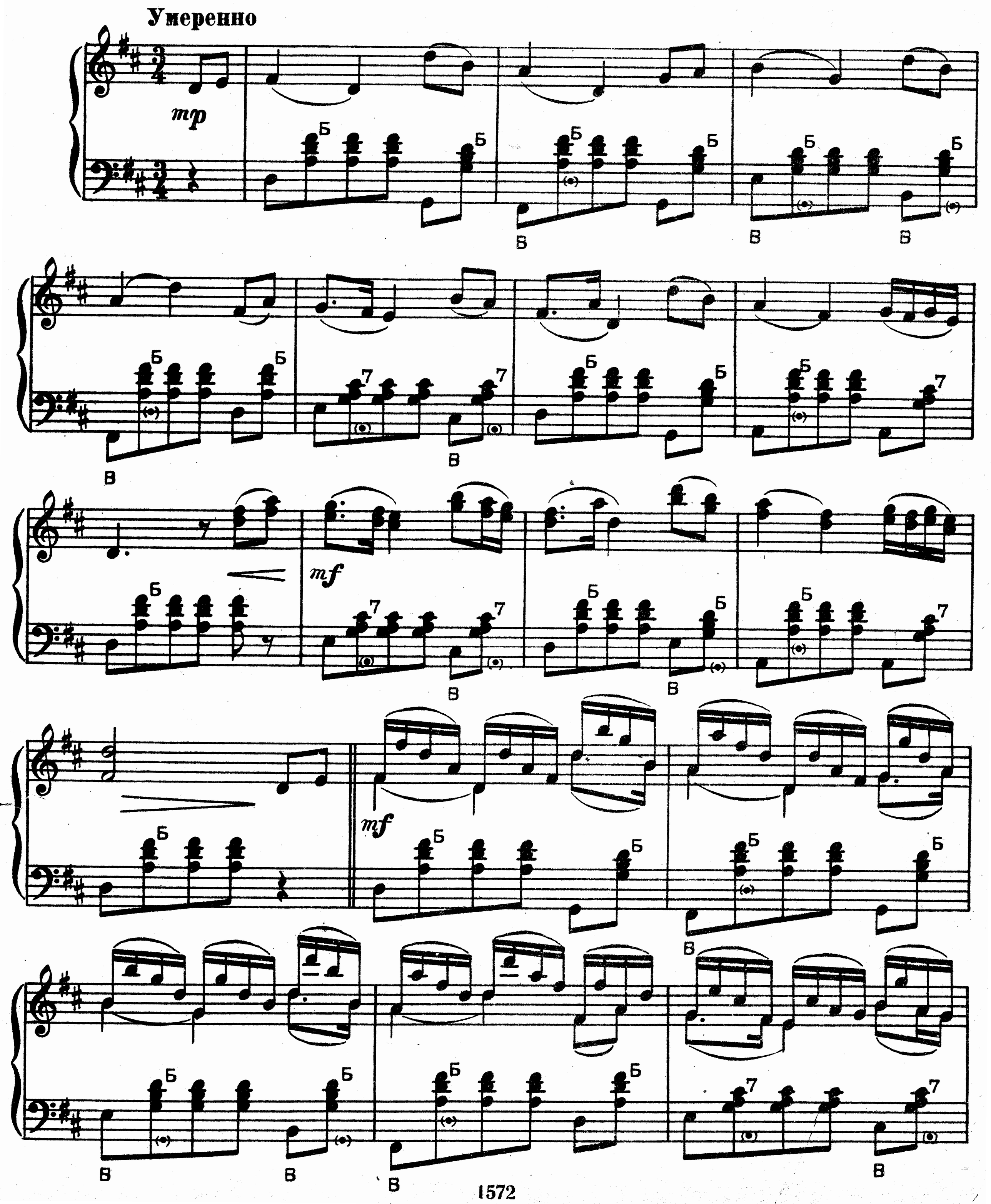

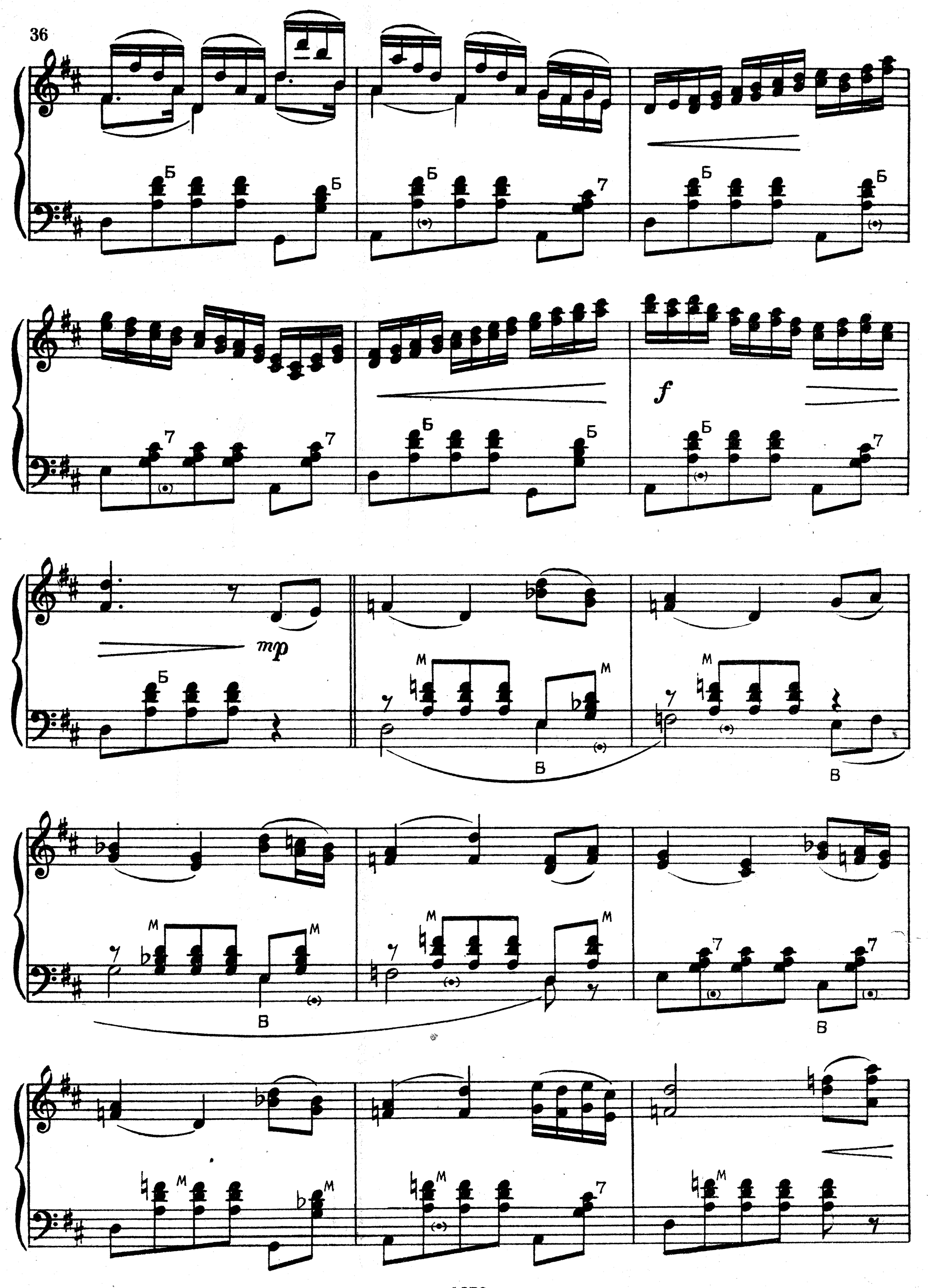
Б
7
f
mp
М
В

mf

mf

B

Б

В

f

mf mp

ВДОЛЬ ПО ПИТЕРСКОЙ

Русская народная песня

Обработка Аз. ИВАНОВА

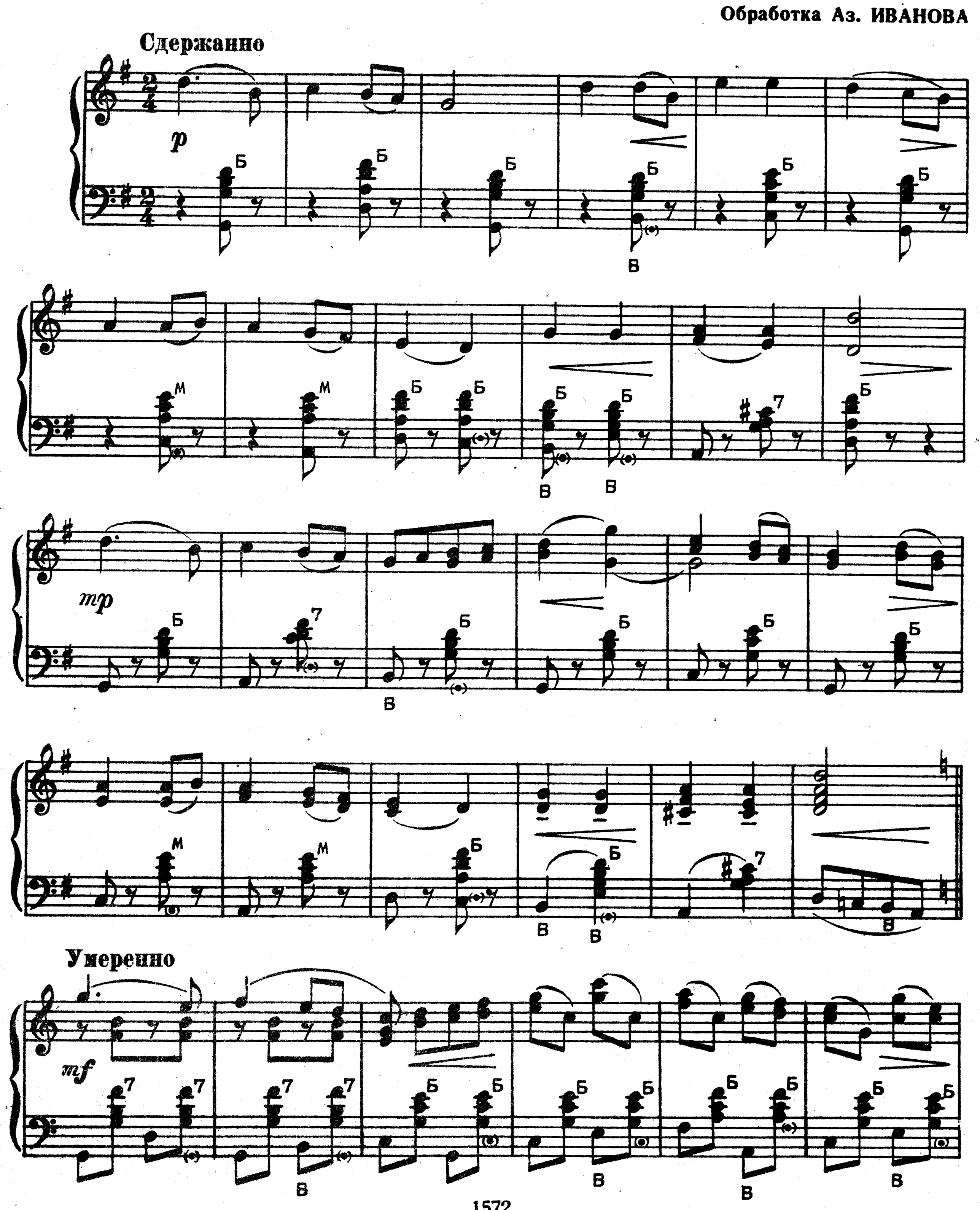

Скоро

Быстрее

Умеренно скоро

f

Сдержанно

ff

ГАНДЗЯ

Украинская народная песня

Обработка Аз. ИВАНОВА

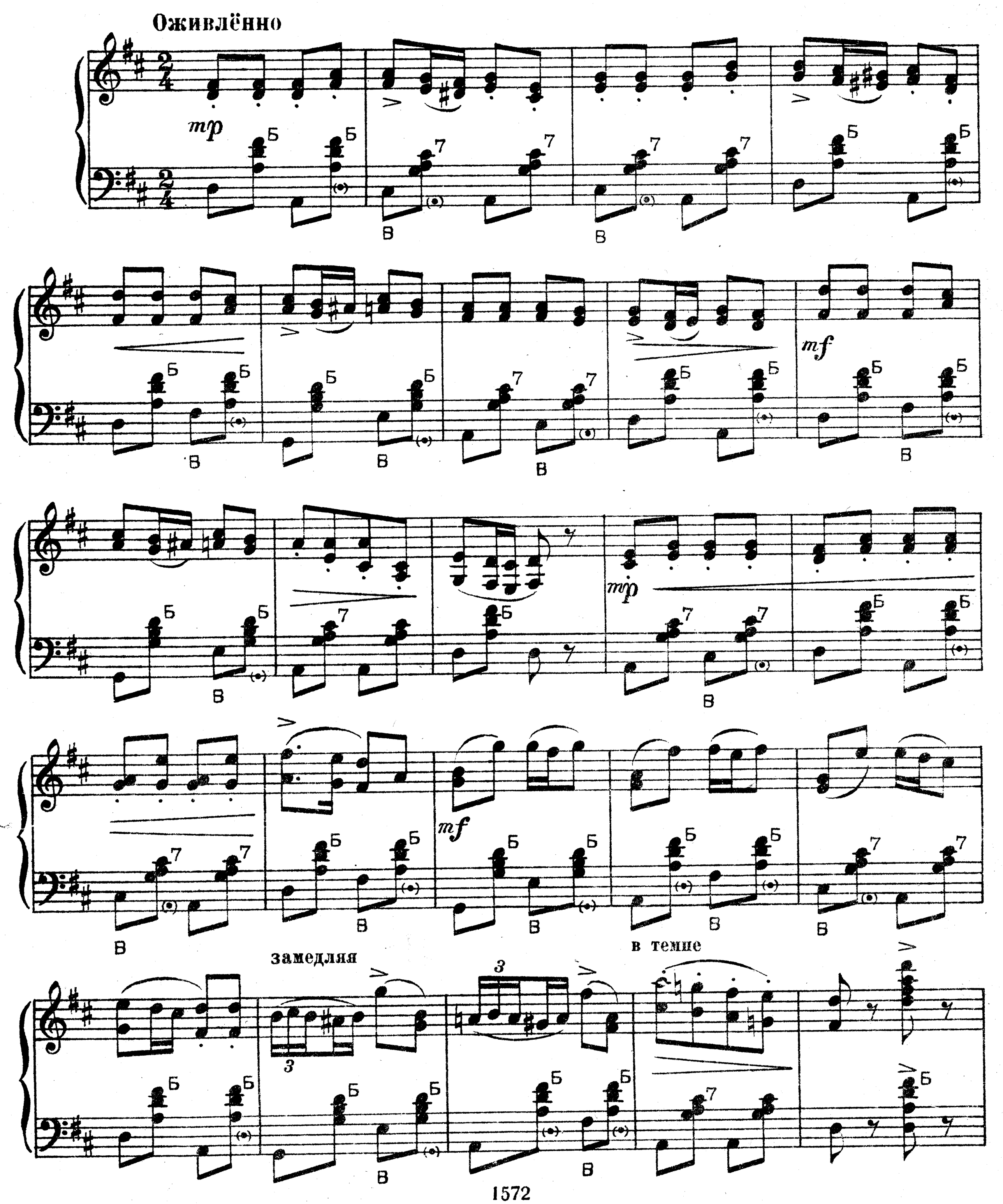

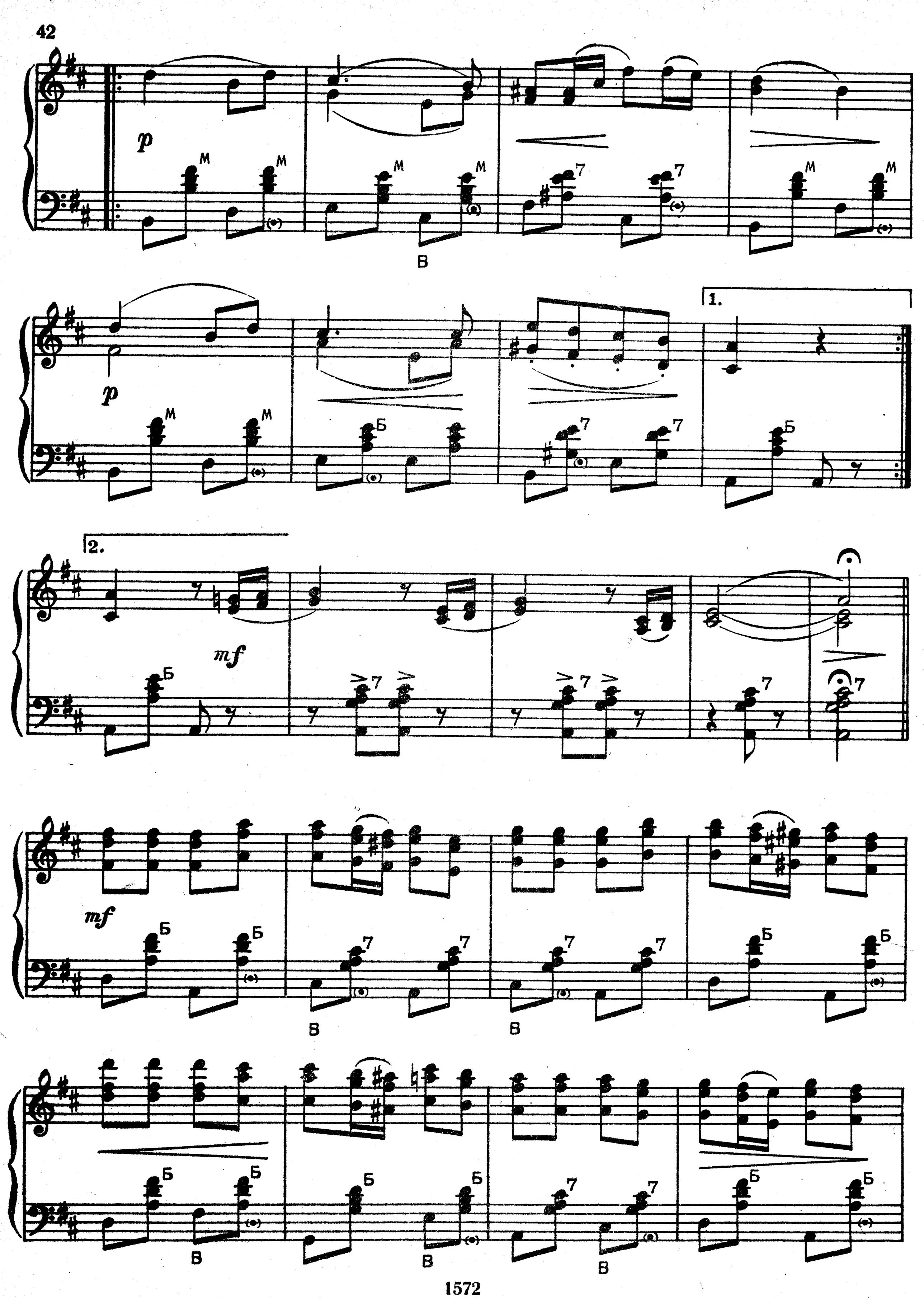
p
M
7
Б
В
1.
2.
mf

mp

mf

замедляя

f

в темпе

mf

f

sf

sf

РУССКАЯ ПЛЯСОВАЯ

Обработка Аз. ИВАНОВА

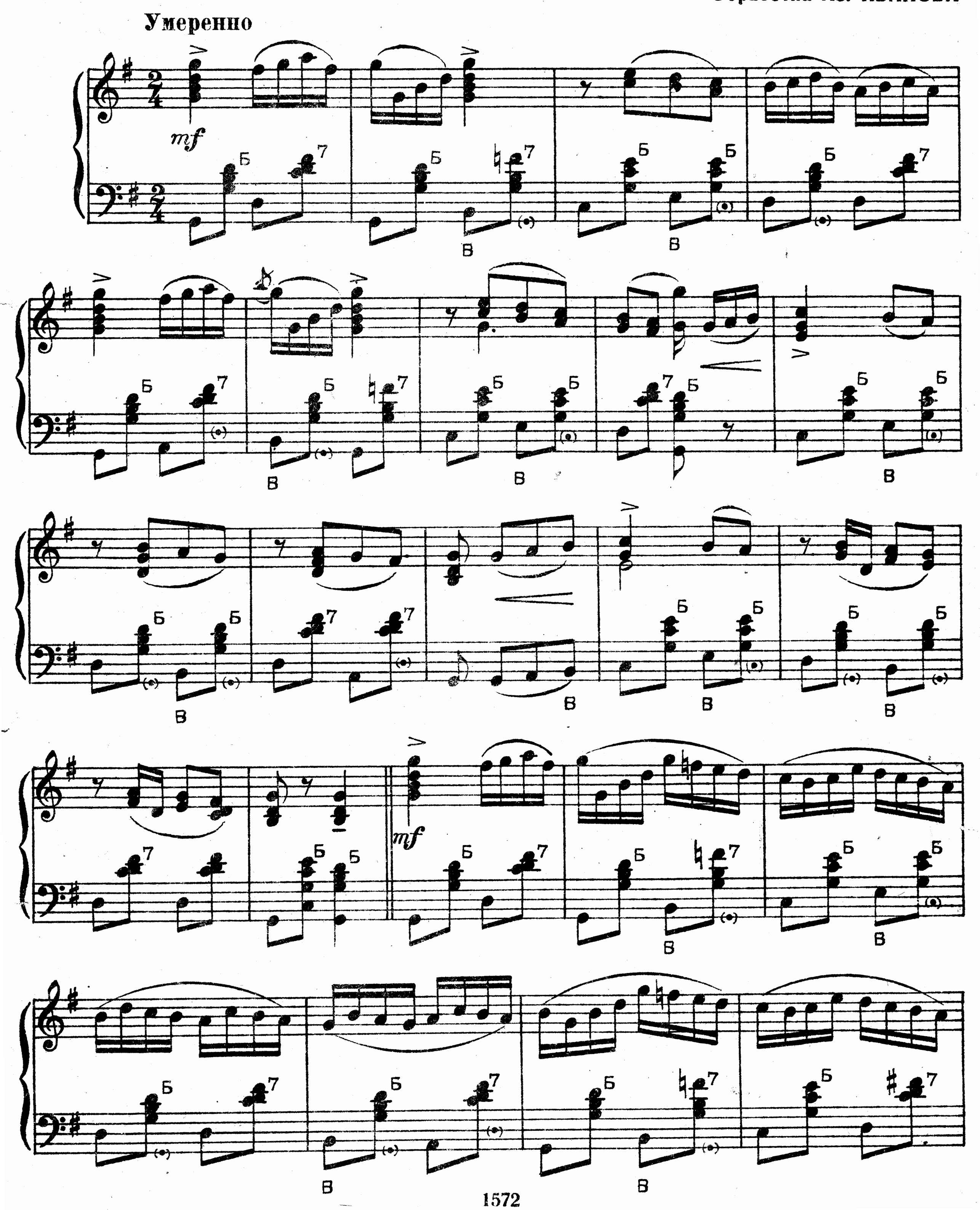

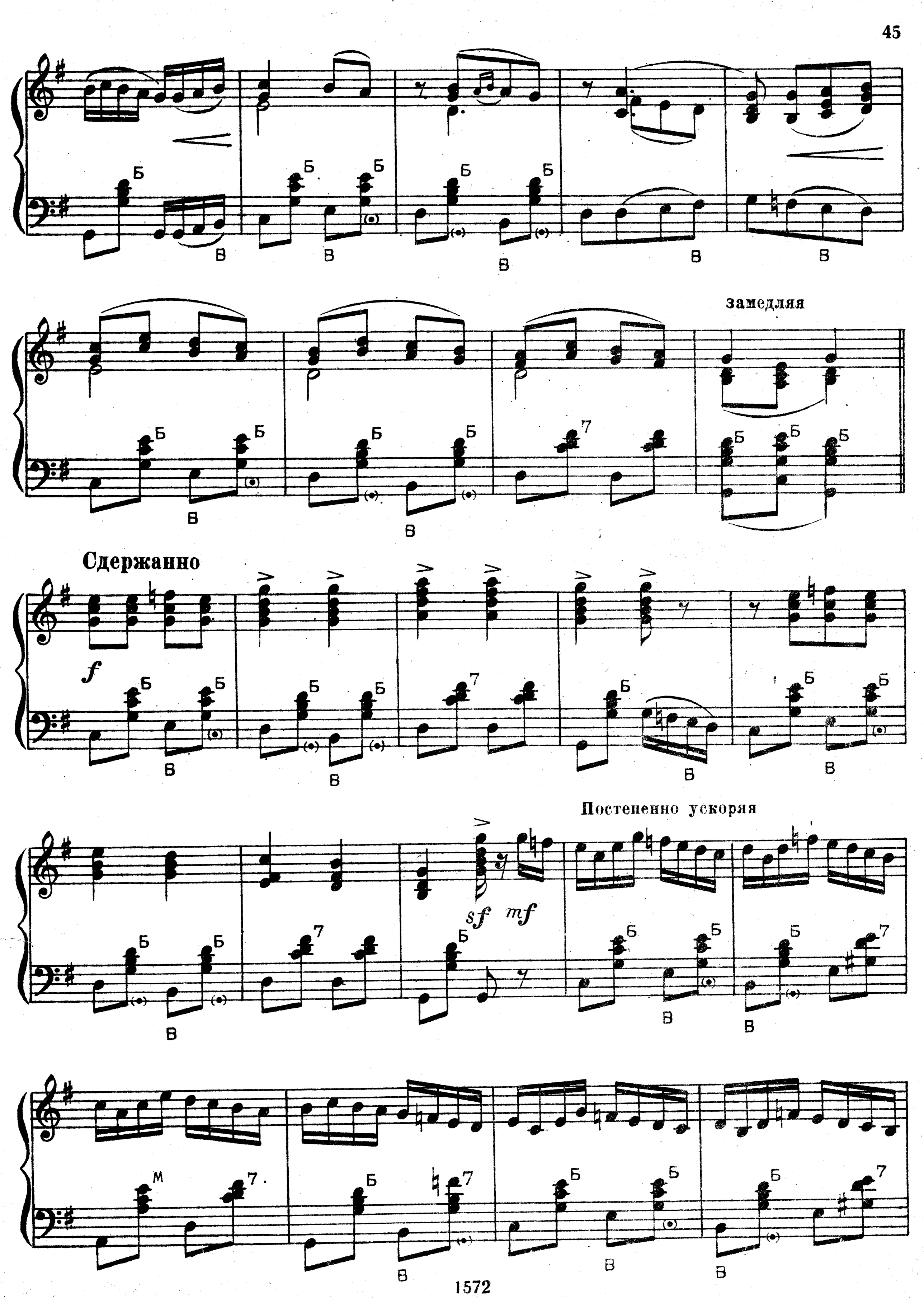
Замедляя
Сдержанно
f
Постепенно ускоряя
sf mf

Скоро

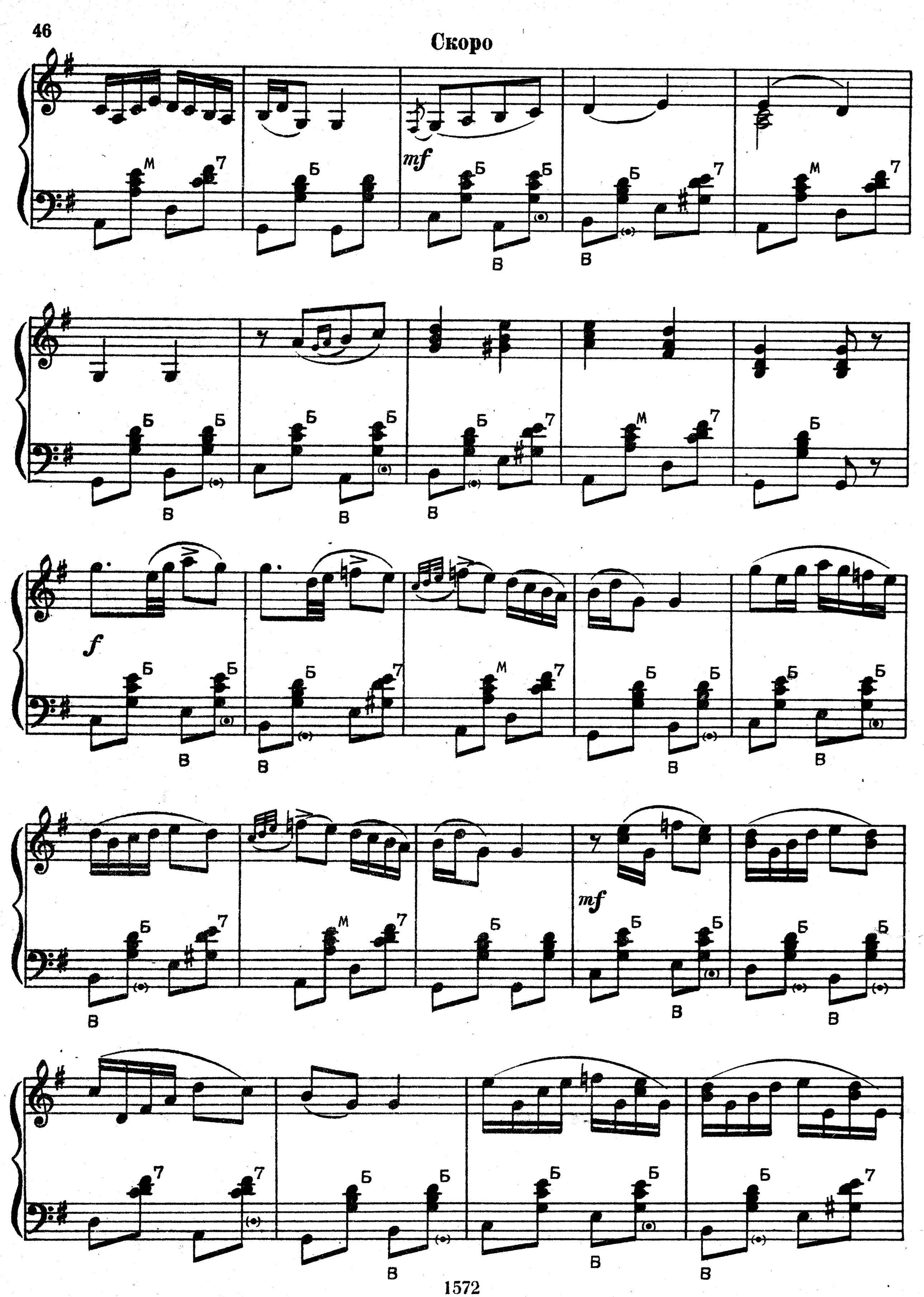

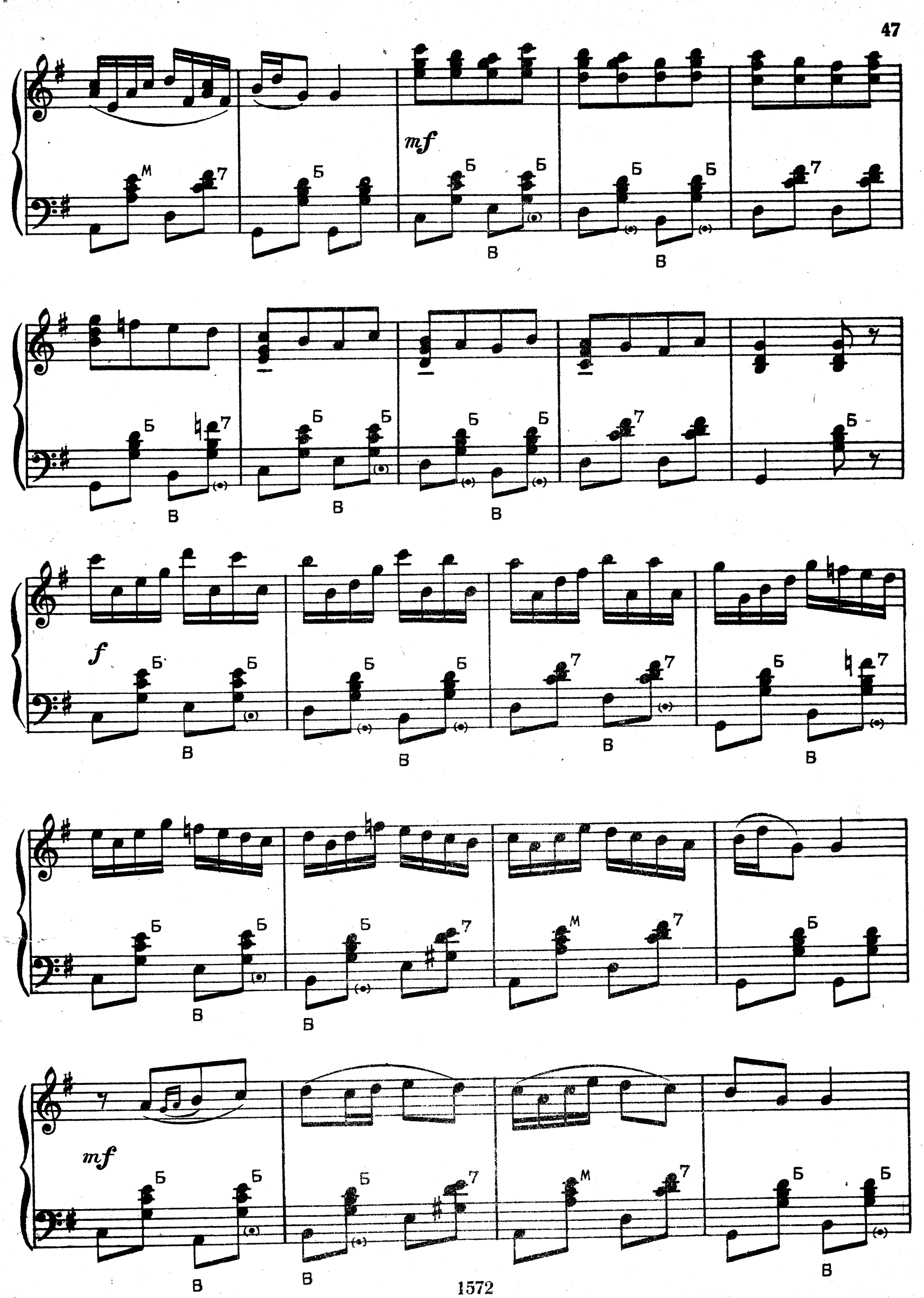
mf
f
mf

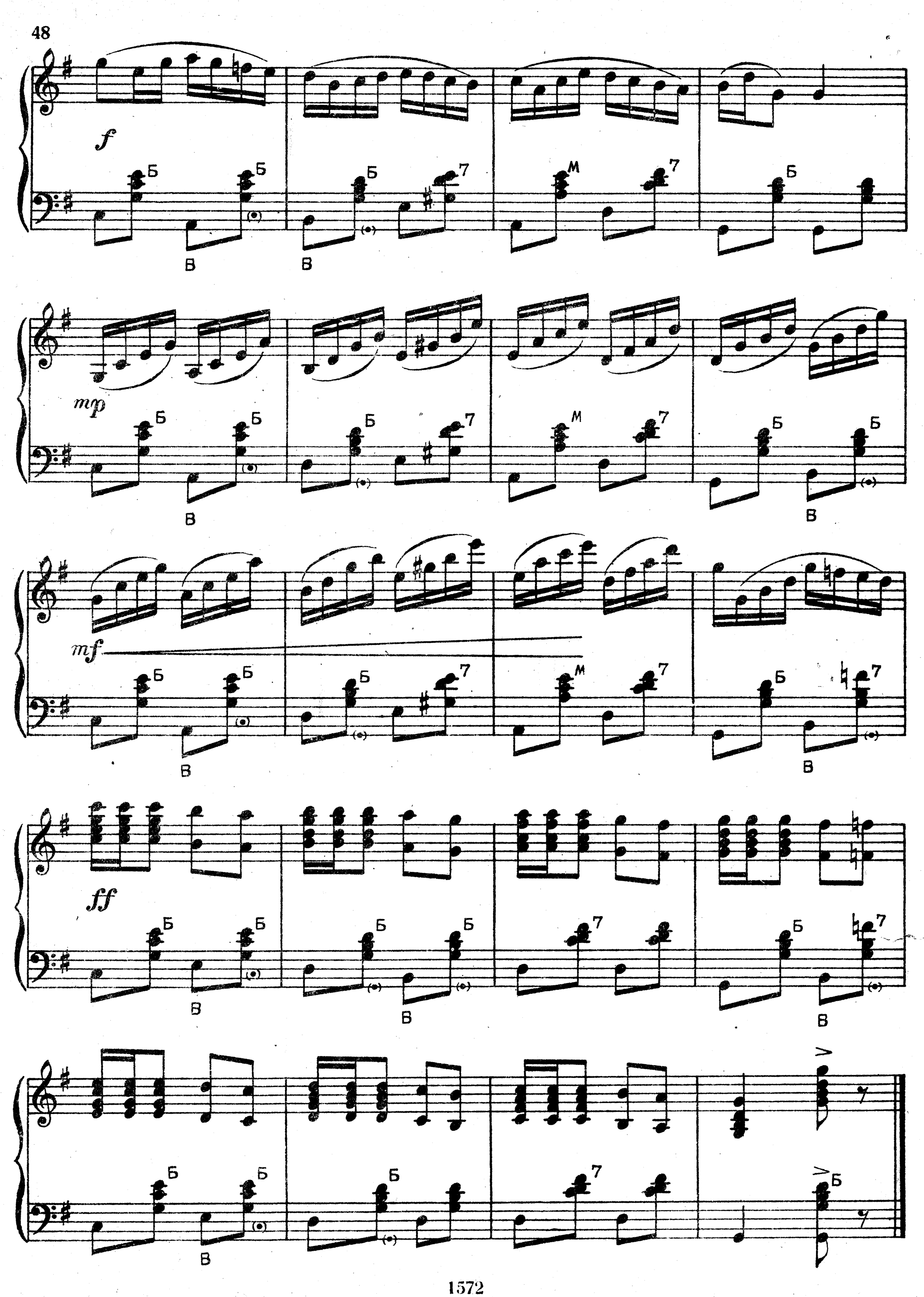
f
Б
В
7
М
mp
mf
ff

УРАЛЬСКАЯ ПЛЯСОВАЯ

Обработка Аз. ИВАНОВА

Умеренно скоро

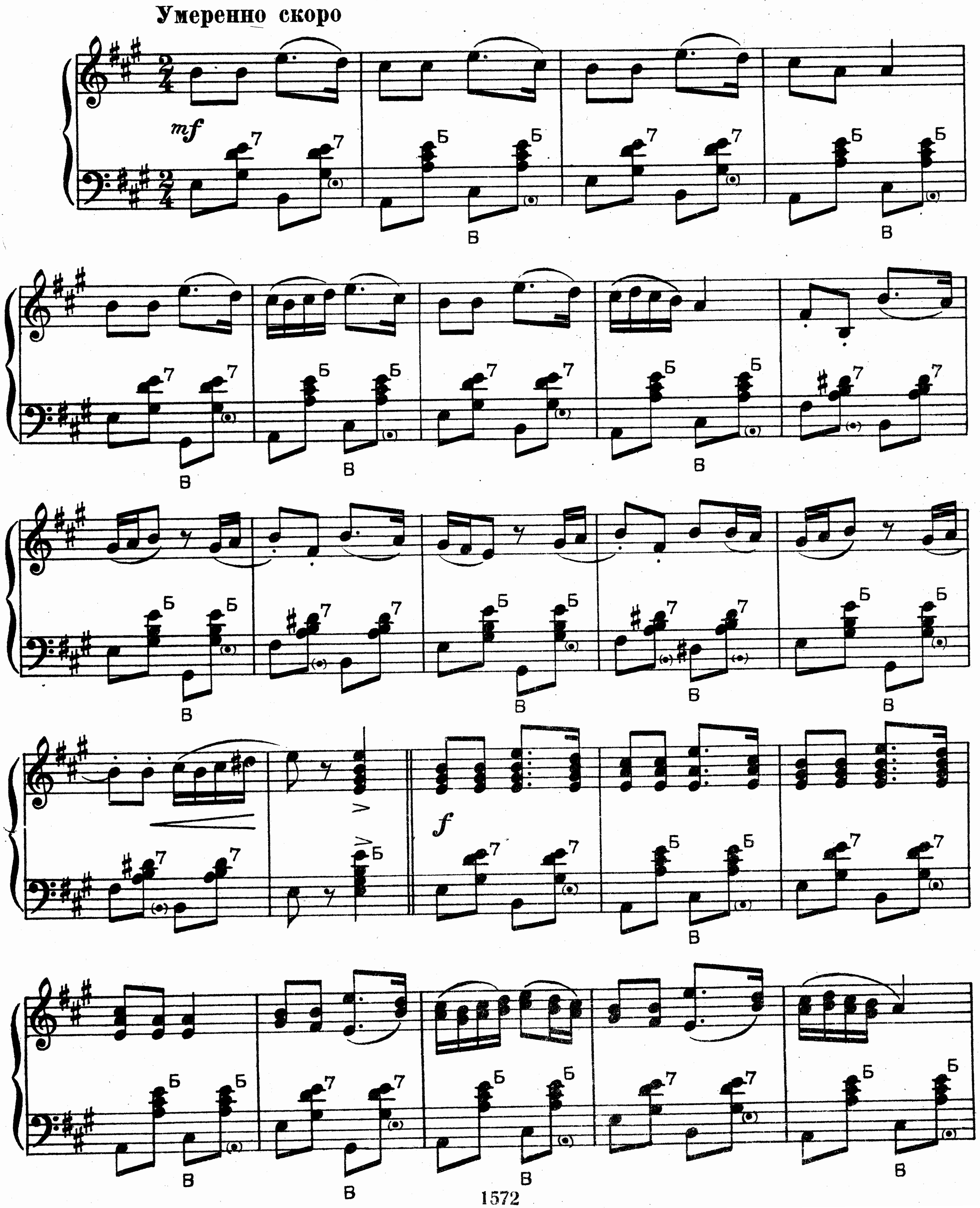

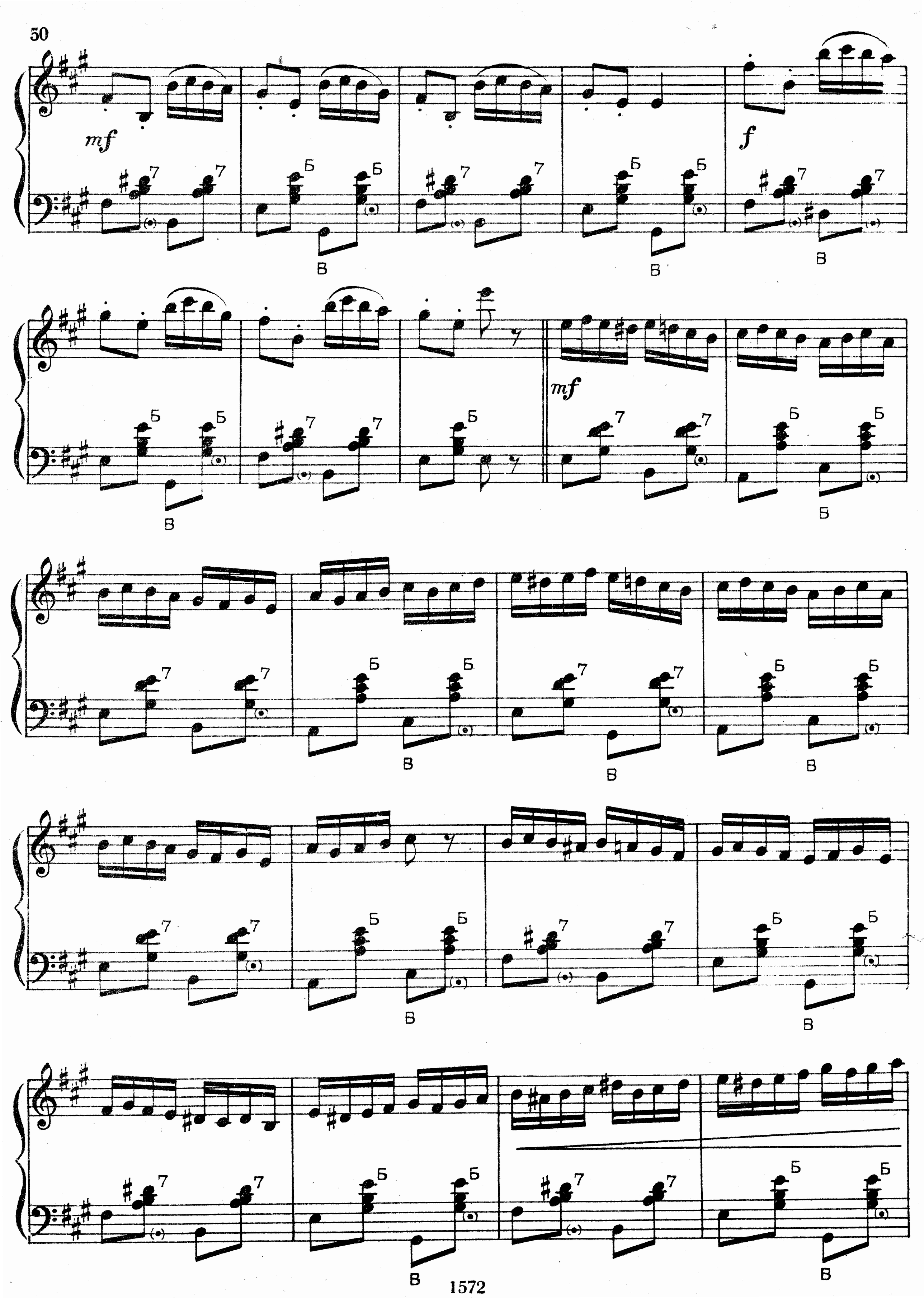
mf
f
mf

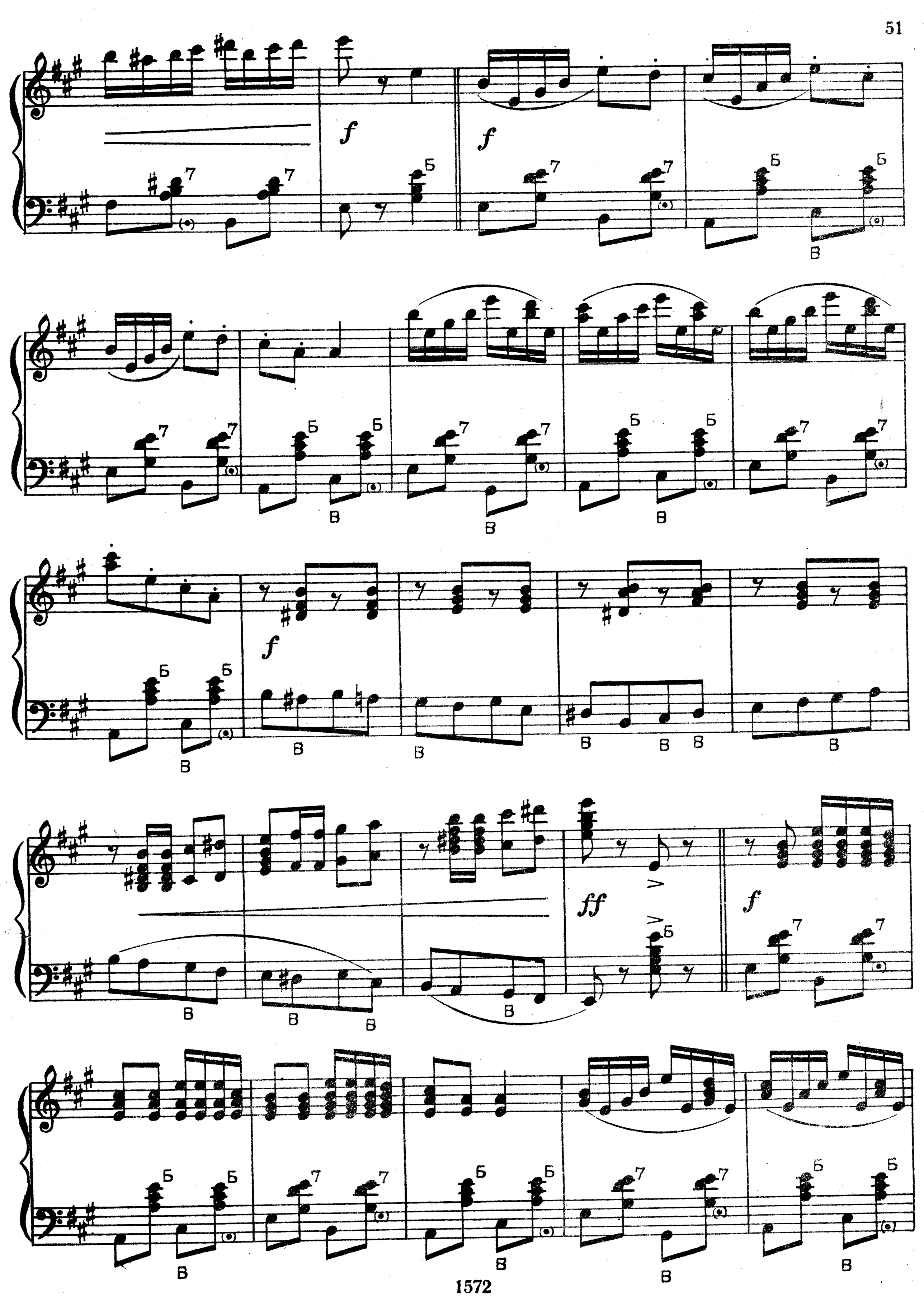
f
f
f
f
ff
f

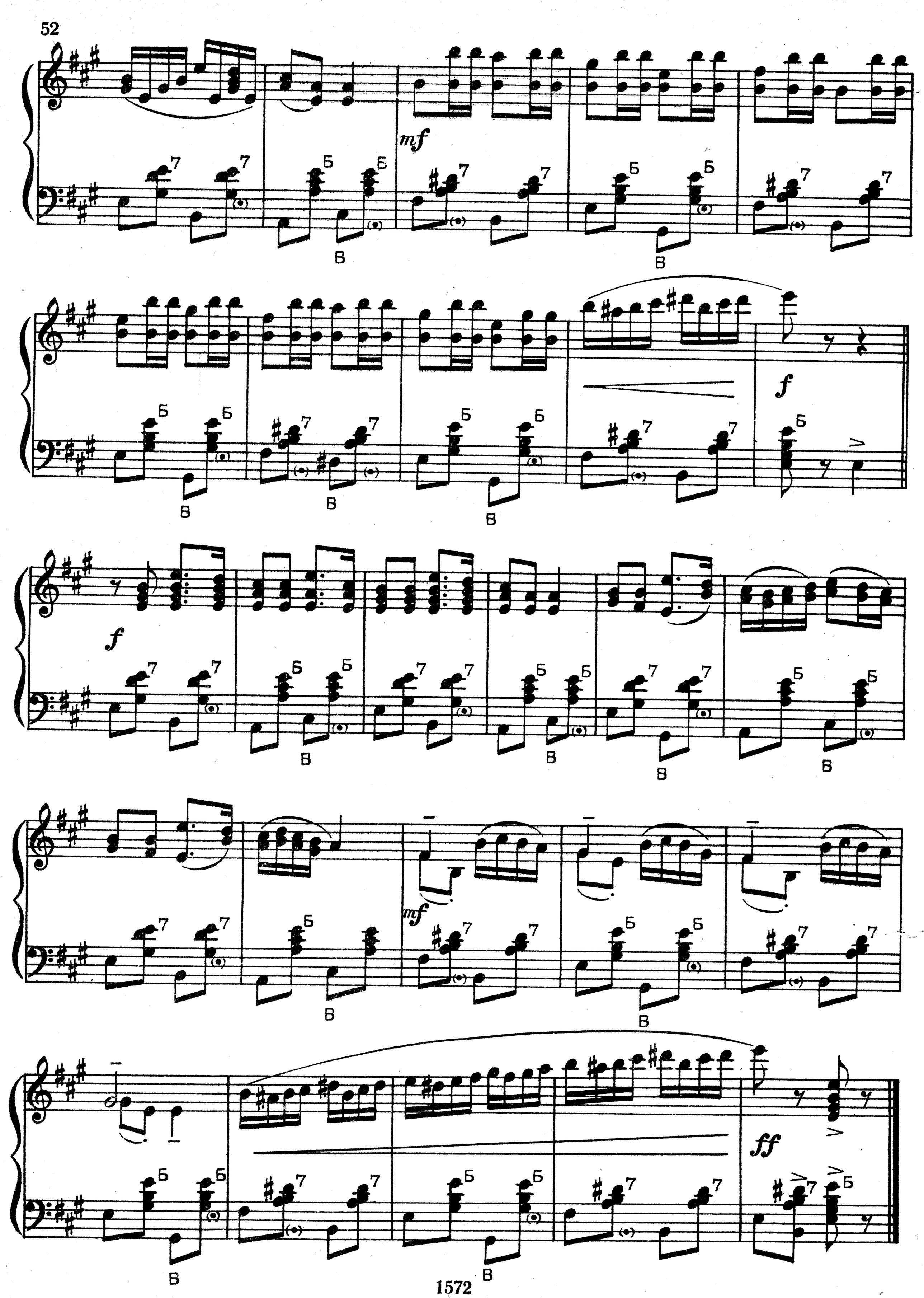
mf
f
f
mf
ff

ГОПАК

Украинский народный танец

Обработка Аз. ИВАНОВА

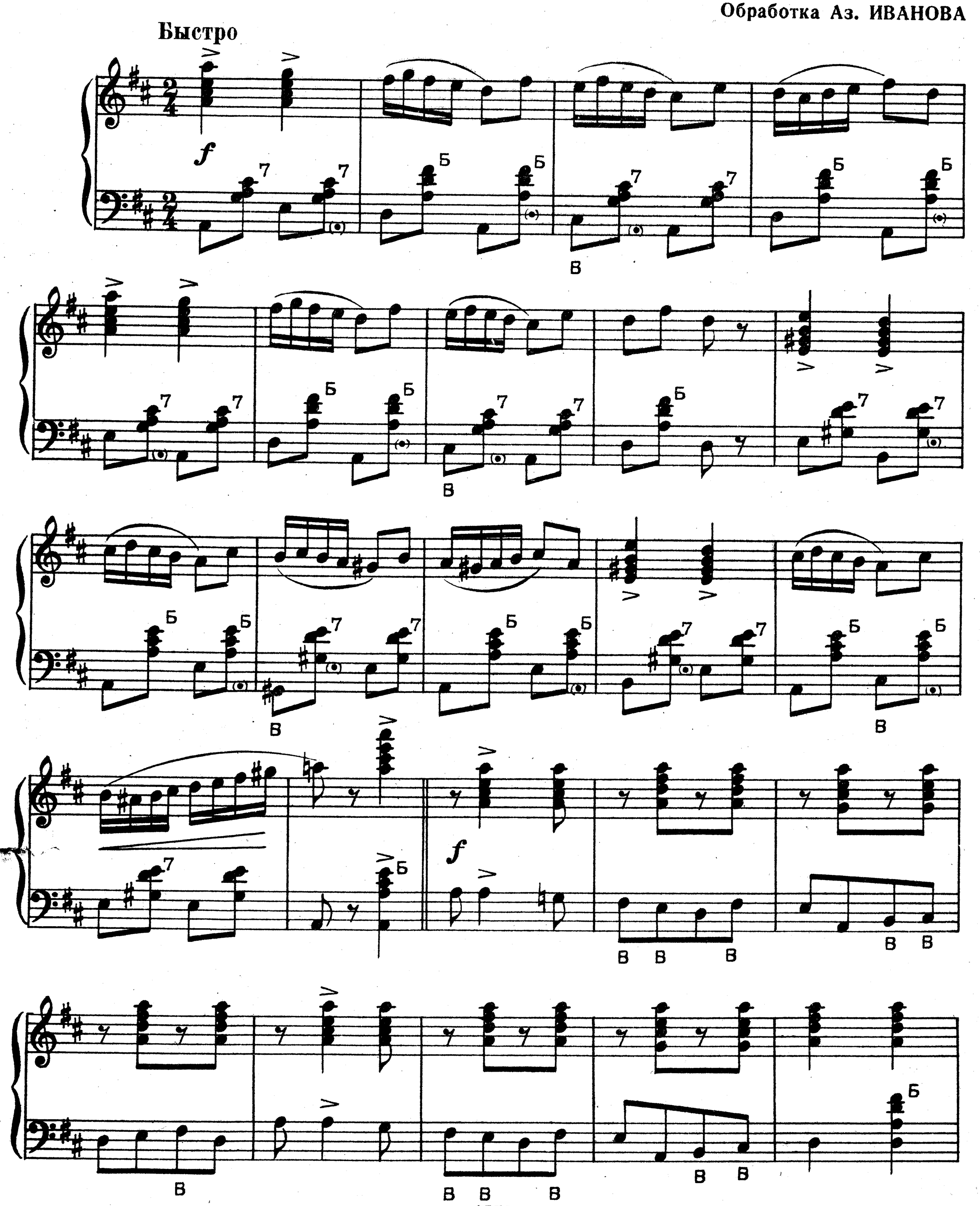

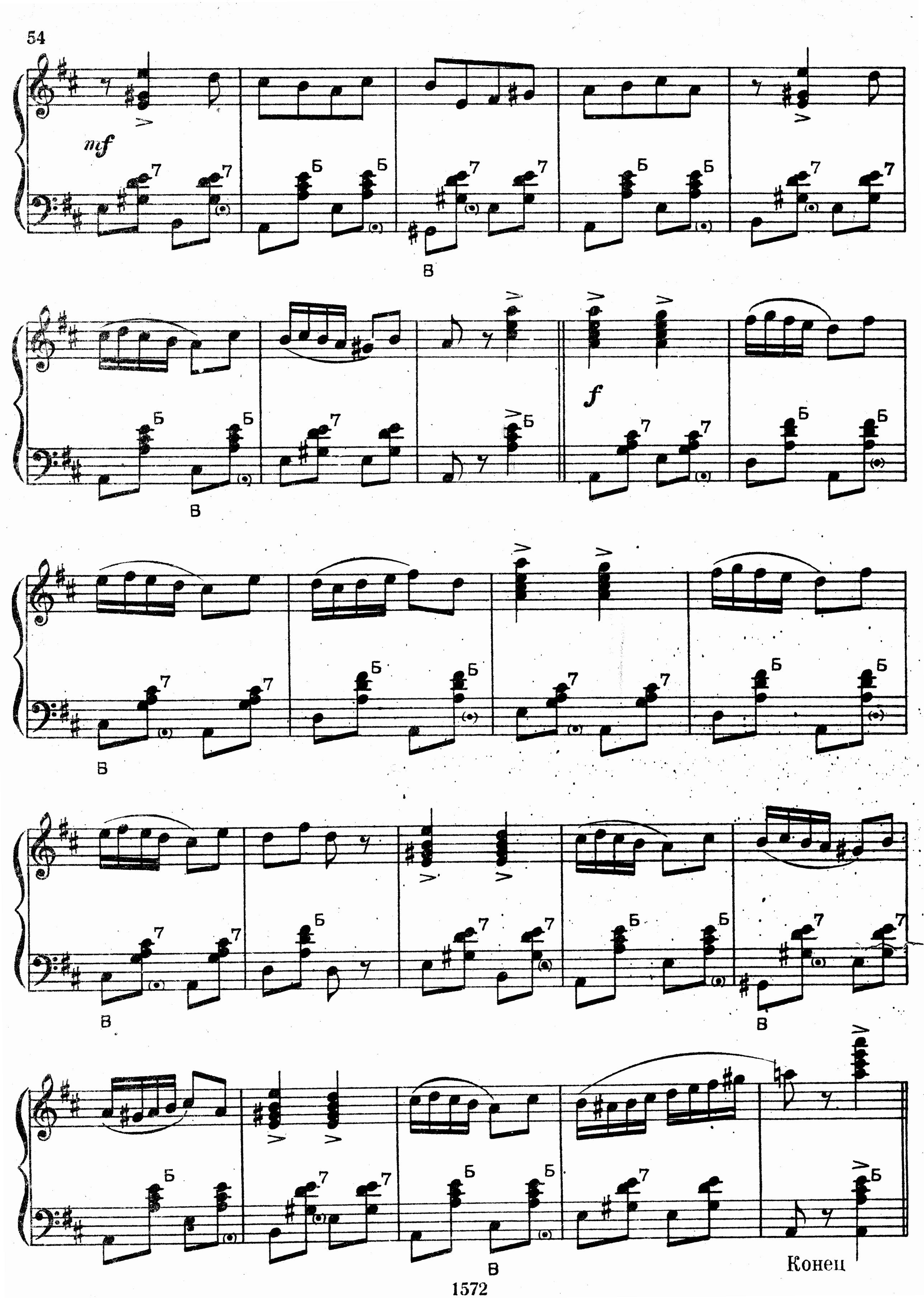
mf
f
Конец

Трио

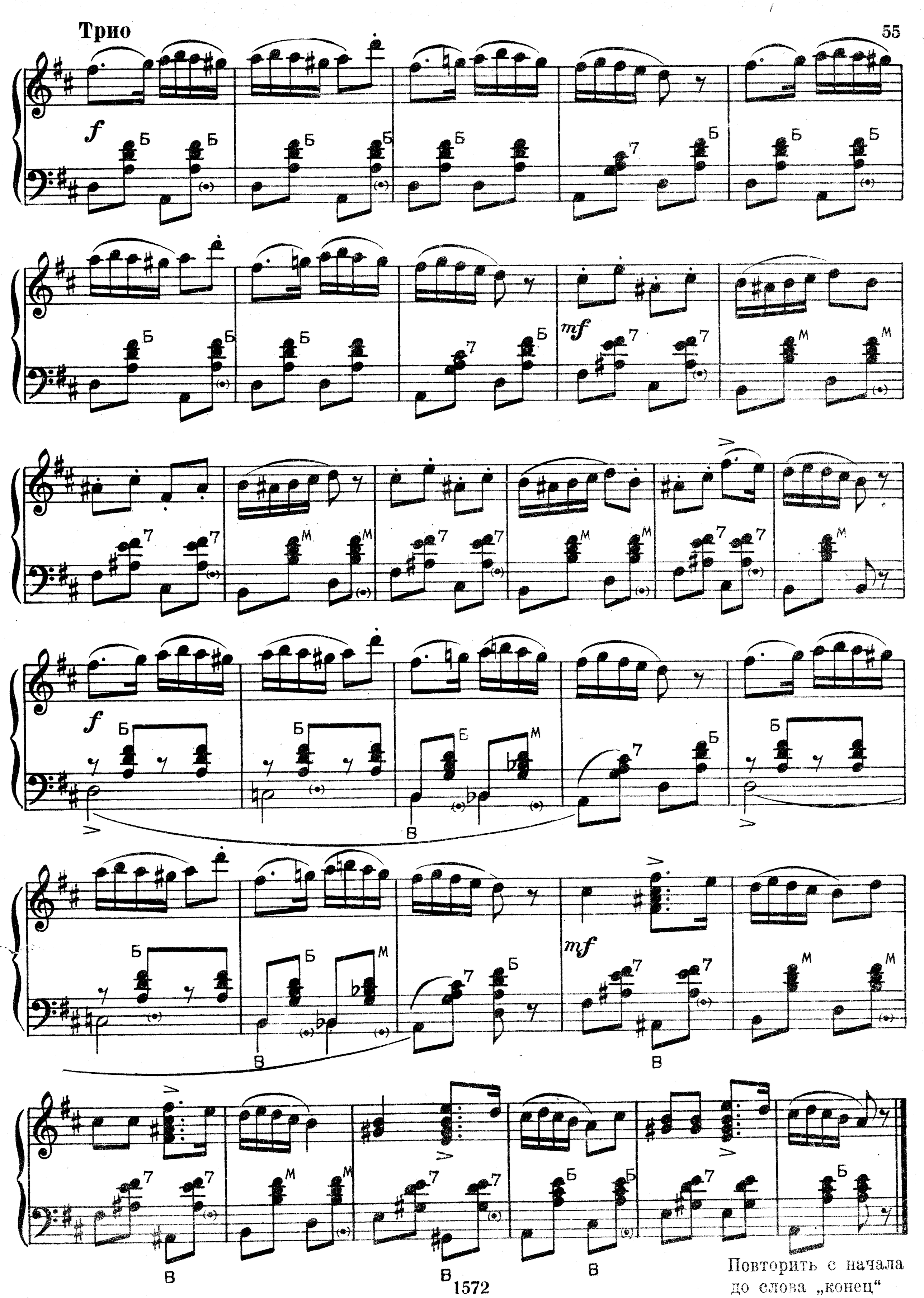

БЕЛОРУССКАЯ КАДРИЛЬ

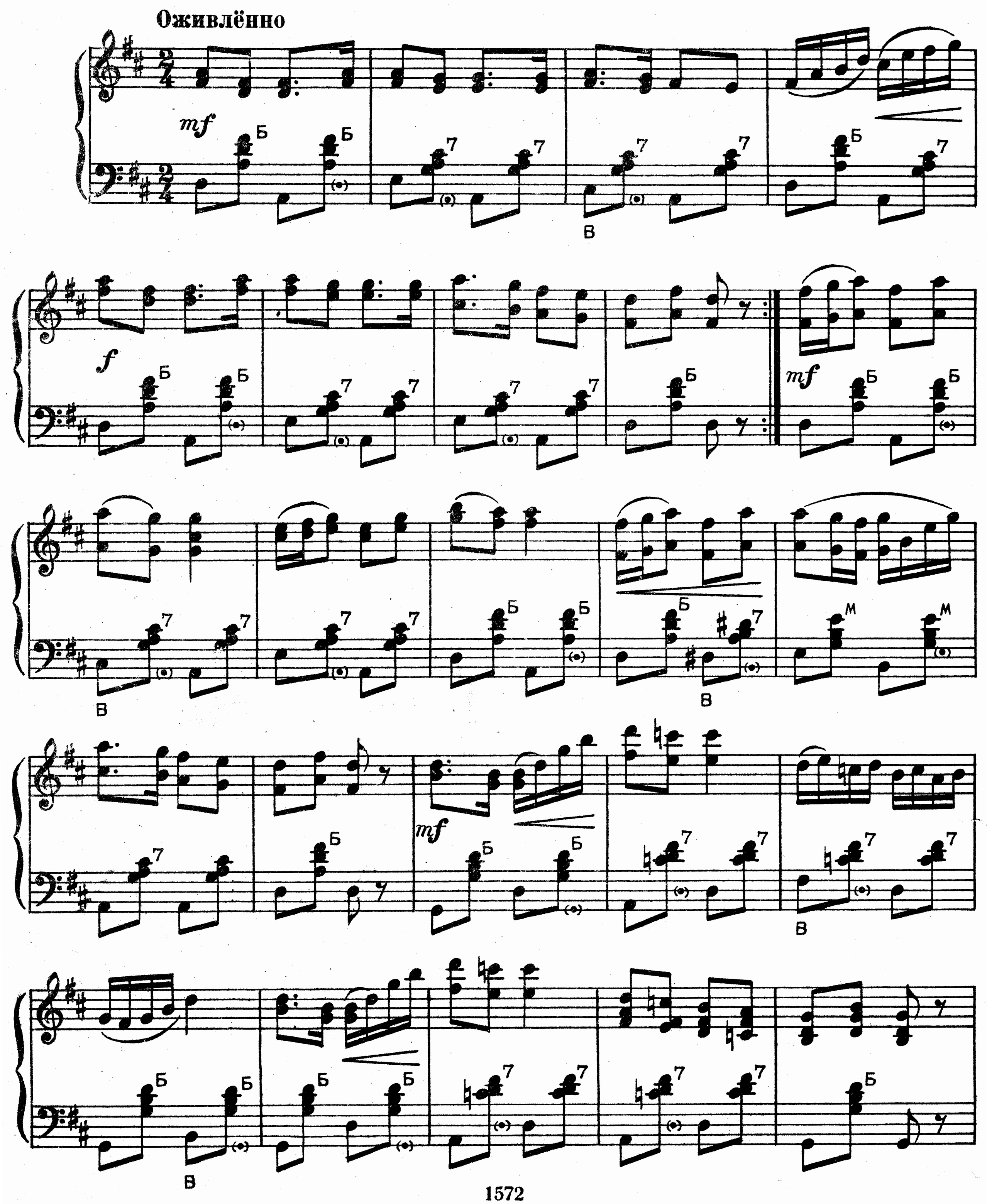

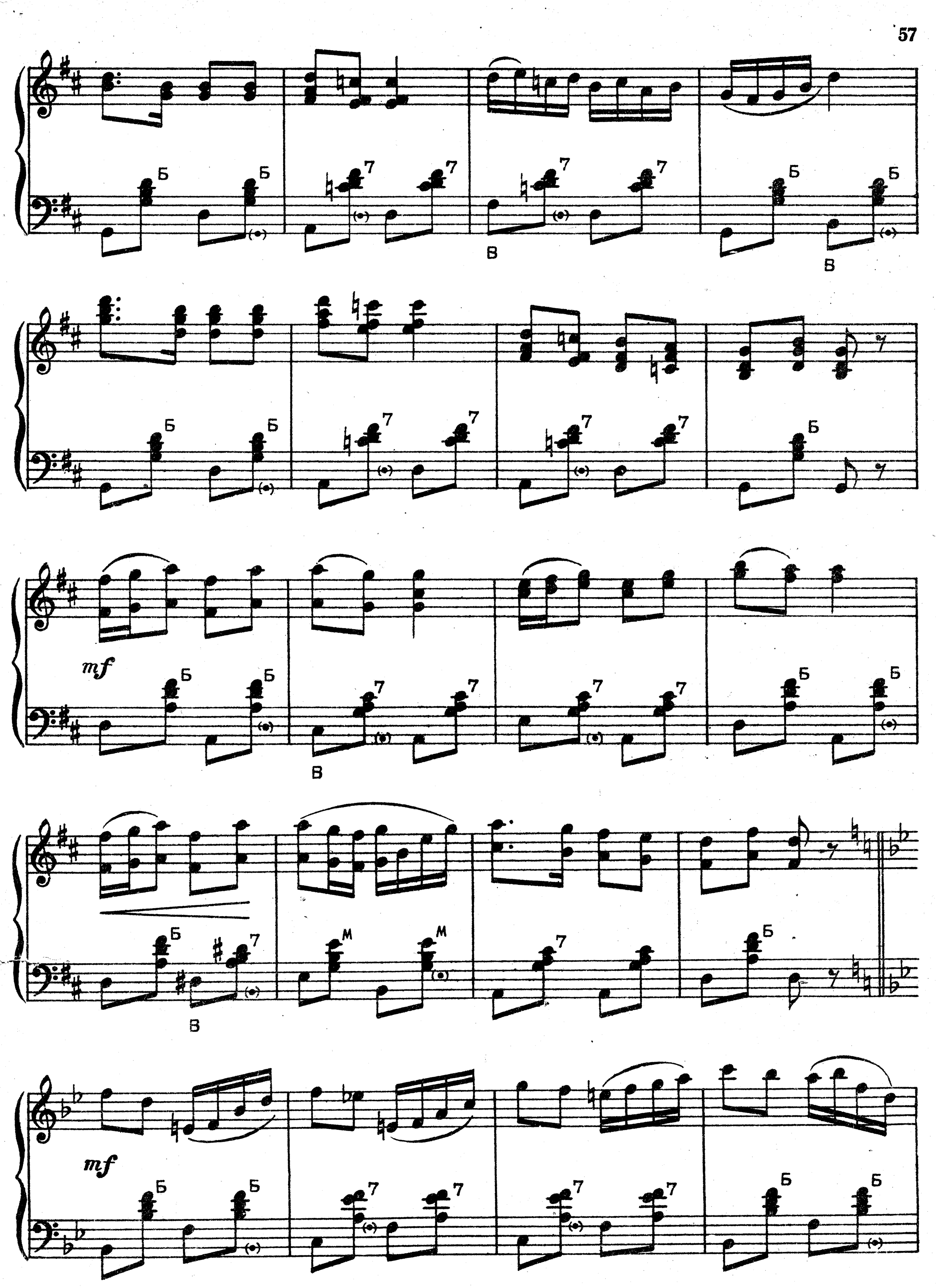
Б
7
В
mf
М

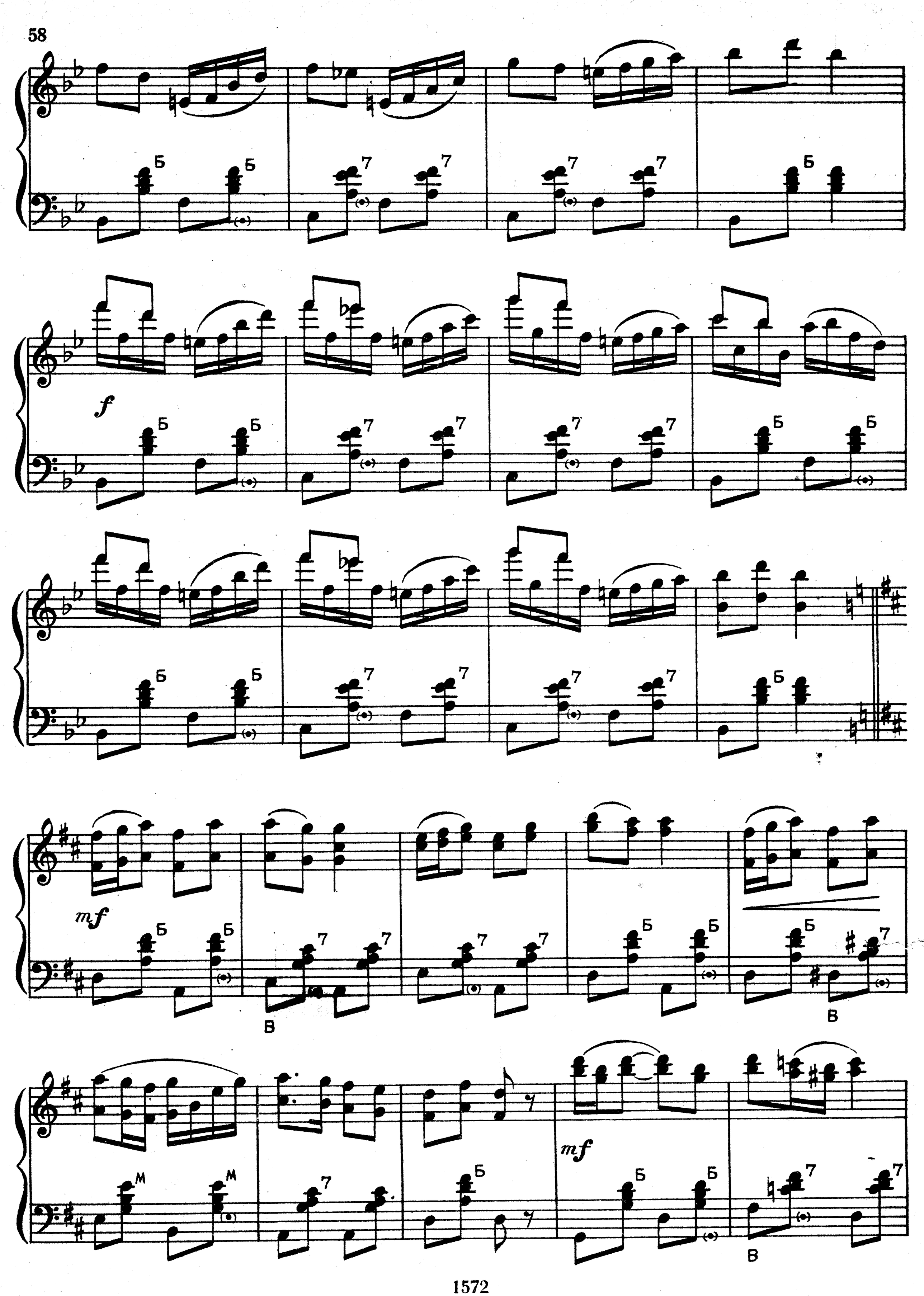
f
mf
mf

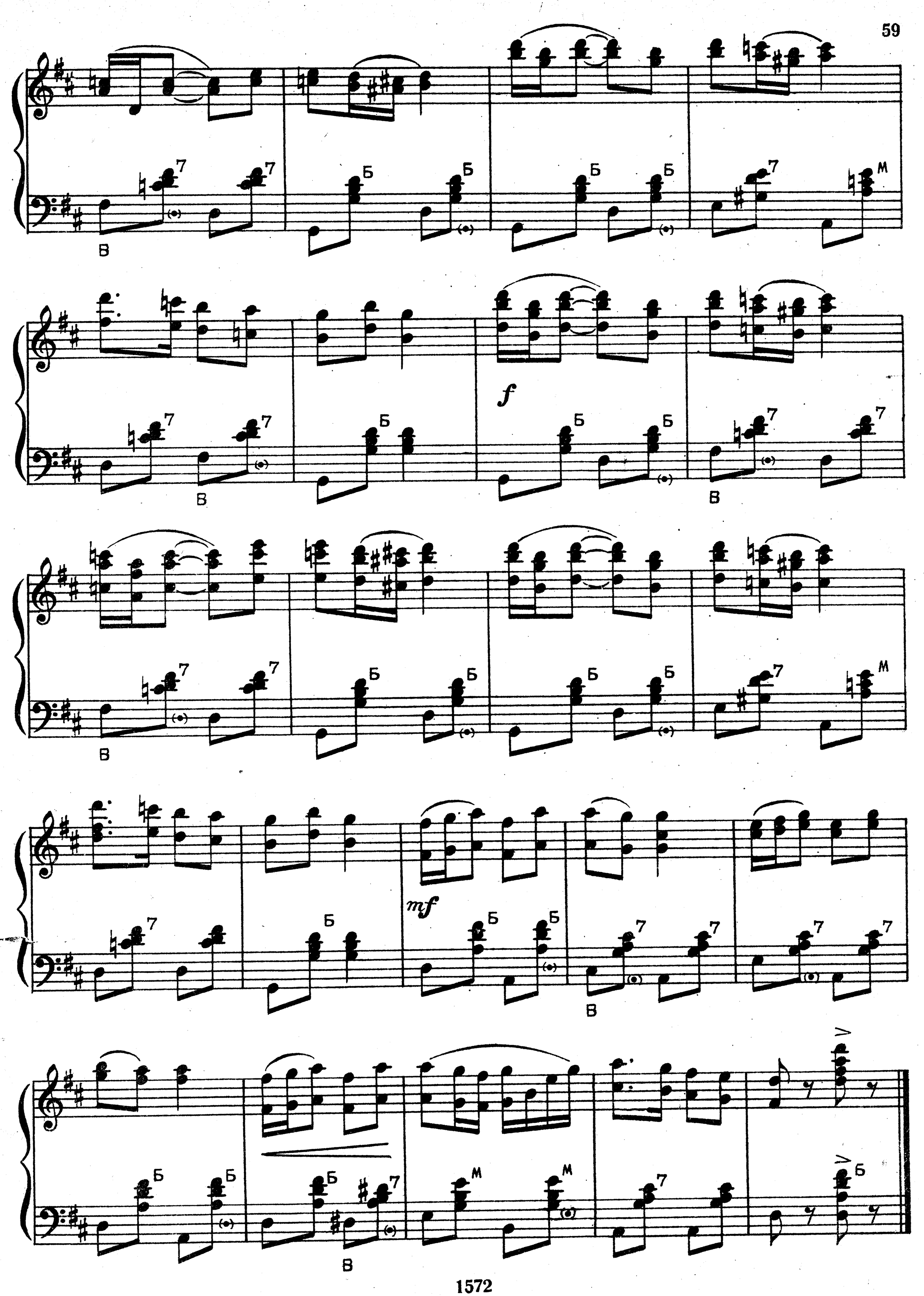
f
mf

ЛЕЗГИНКА

Грузинский народный танец

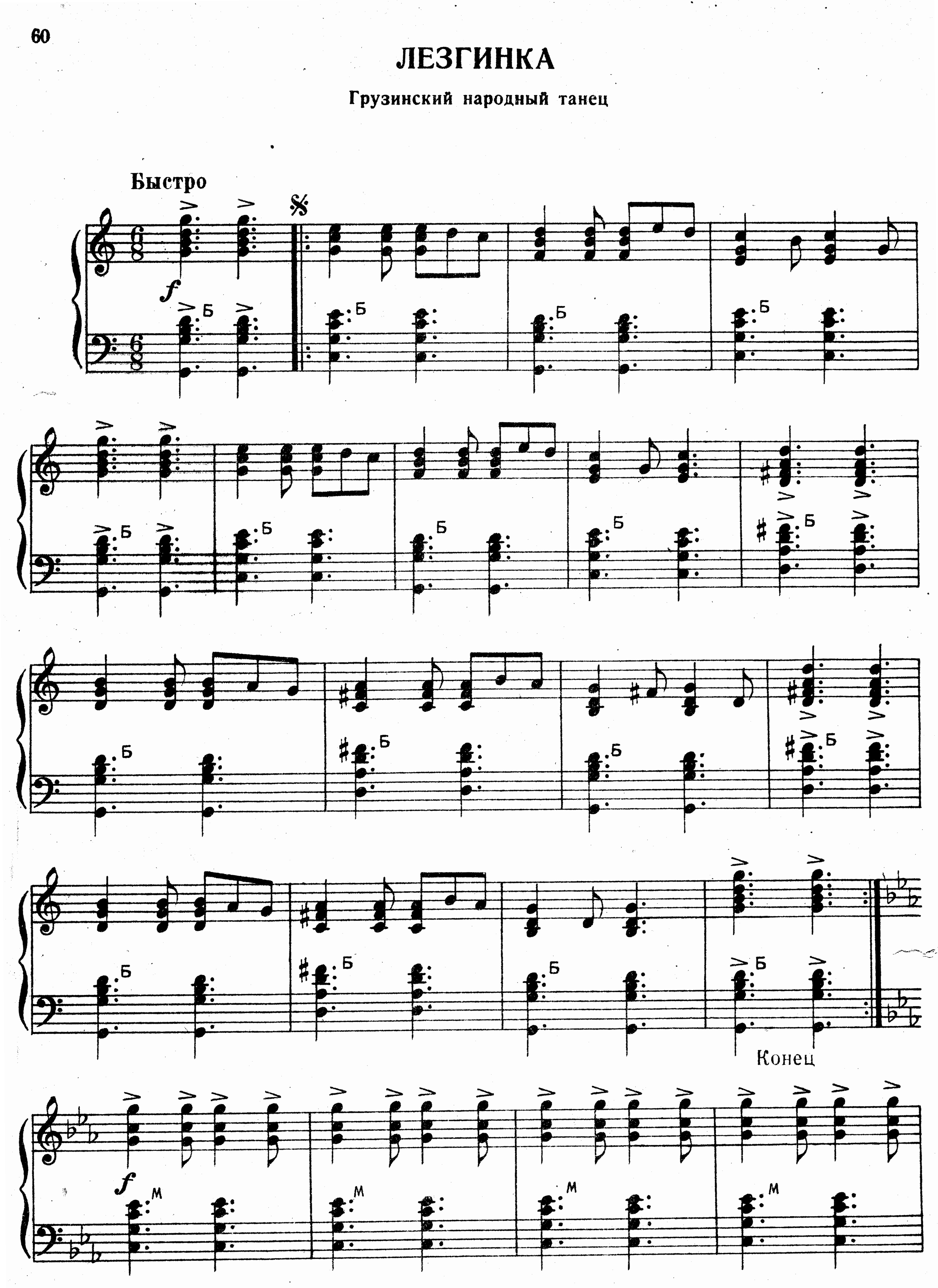

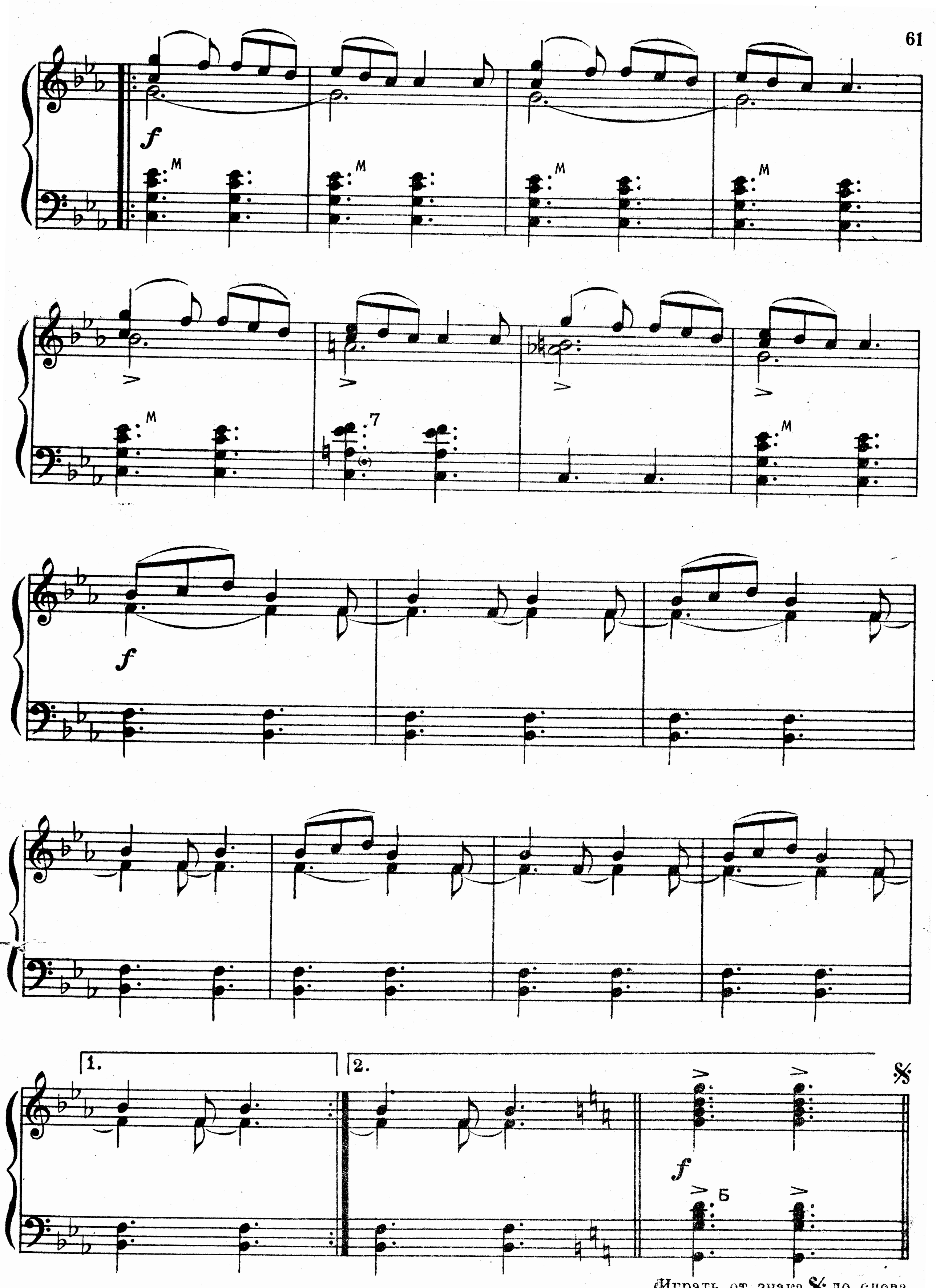

Играть от знака 𝄋 до слова „конец", без повторения

МОЛОДЁЖНЫЙ КРАКОВЯК

Музыка А. ЦФАСМАНА

Оживлённо

1

f

mf

2

f

Конец

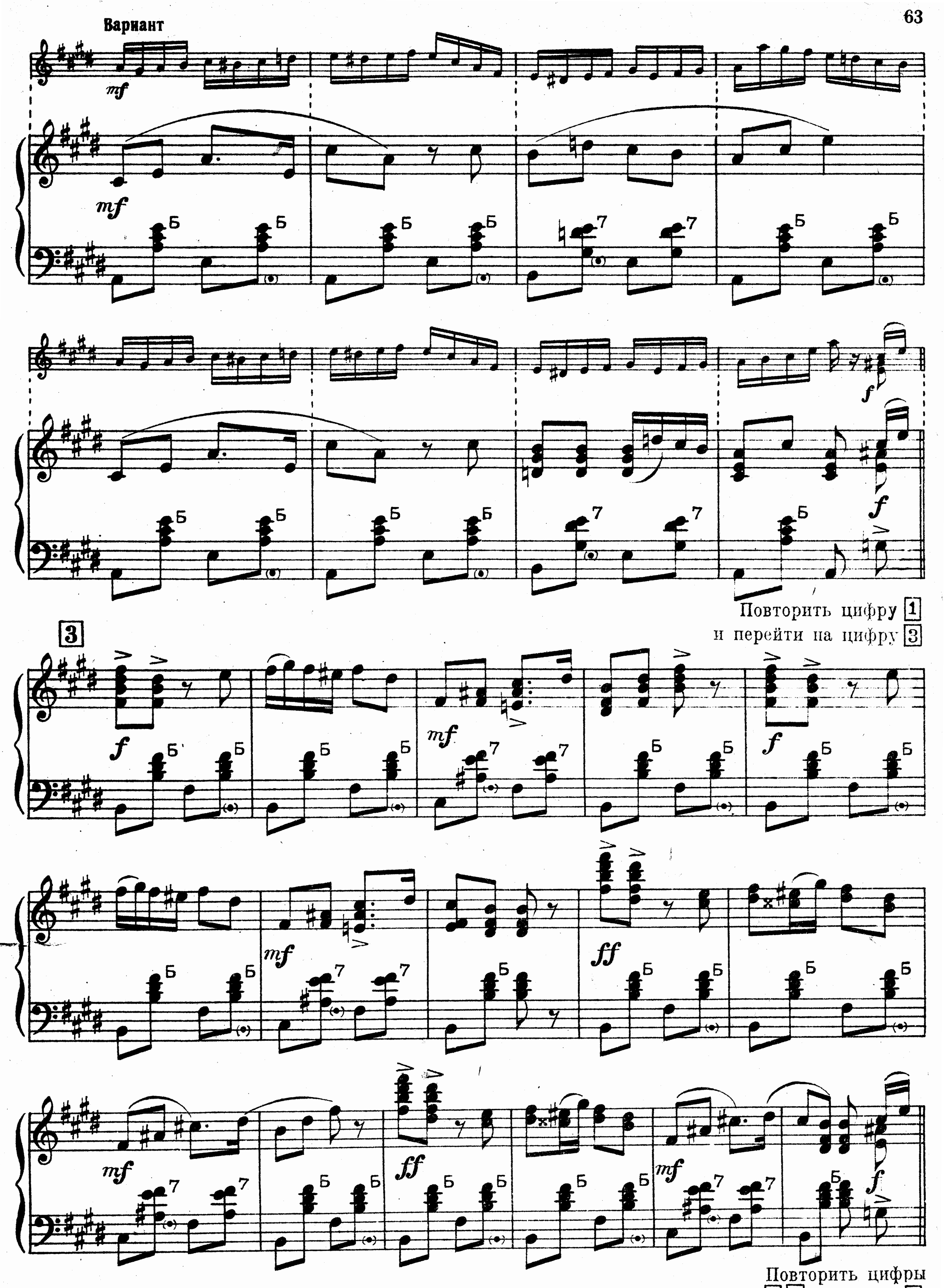
Вариант
mf
Б
7
f
Повторить цифру 1
и перейти на цифру 3
3
mf
ff
Повторить цифры
1 2 и еще раз 1
до слова „конец“

ЛИВЕНСКАЯ ПОЛЬКА

Обработка Аз. ИВАНОВА

Умеренно скоро

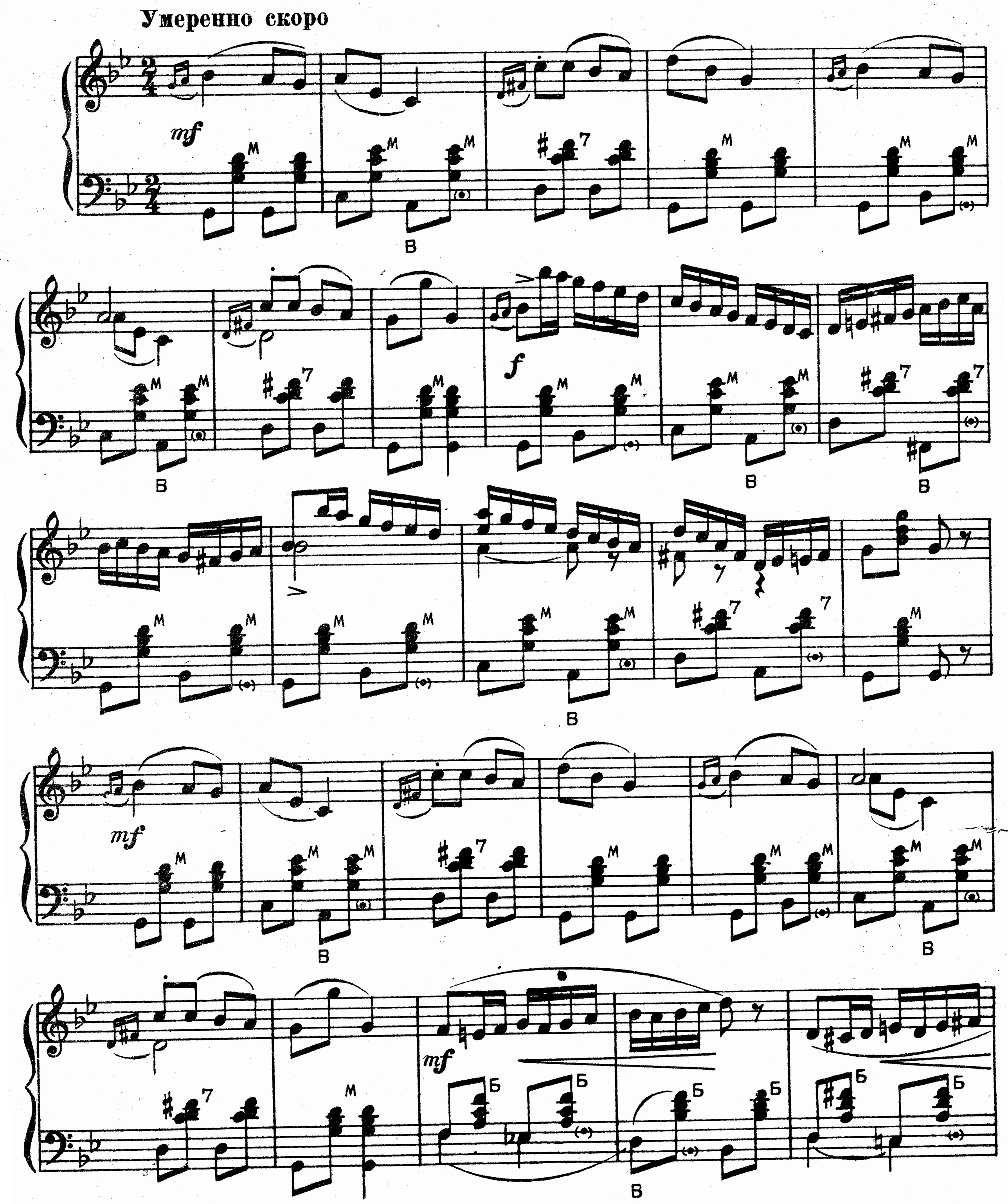

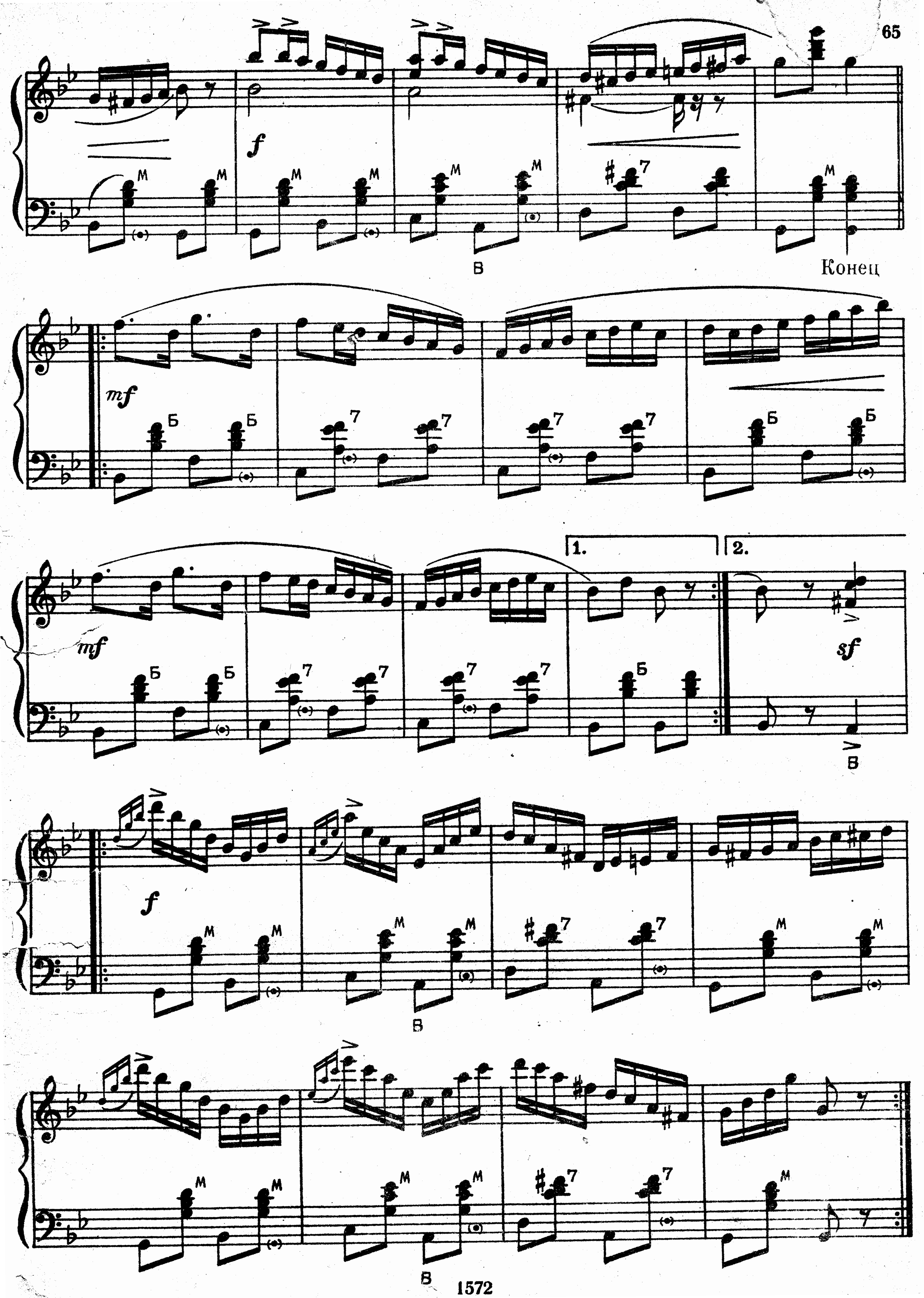
f
M
В
Конец
mf
Б
7
1.
2.
sf
f
mf
f

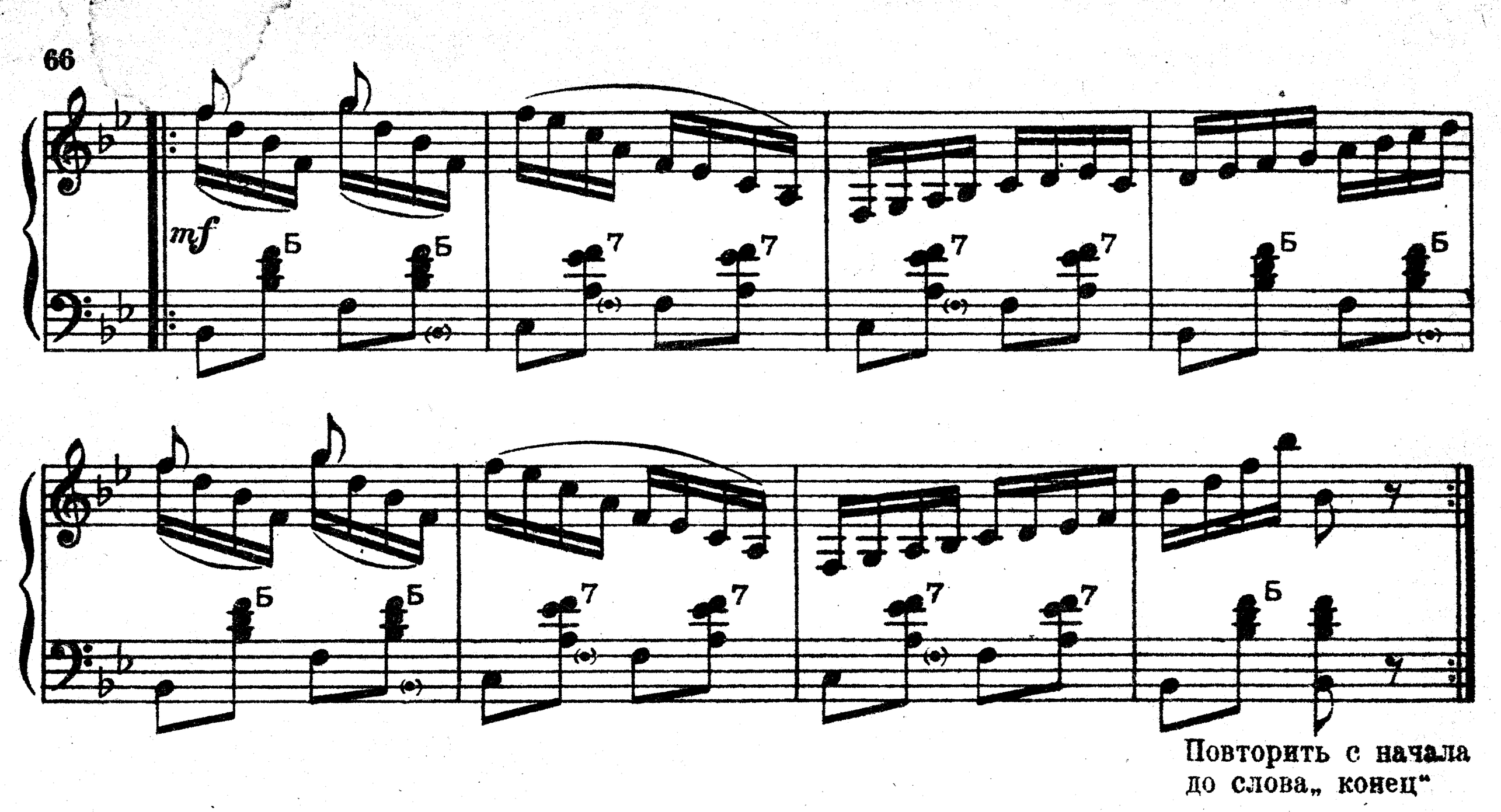

КОЛХОЗНАЯ ПОЛЬКА

Музыка В. ЗАХАРОВА

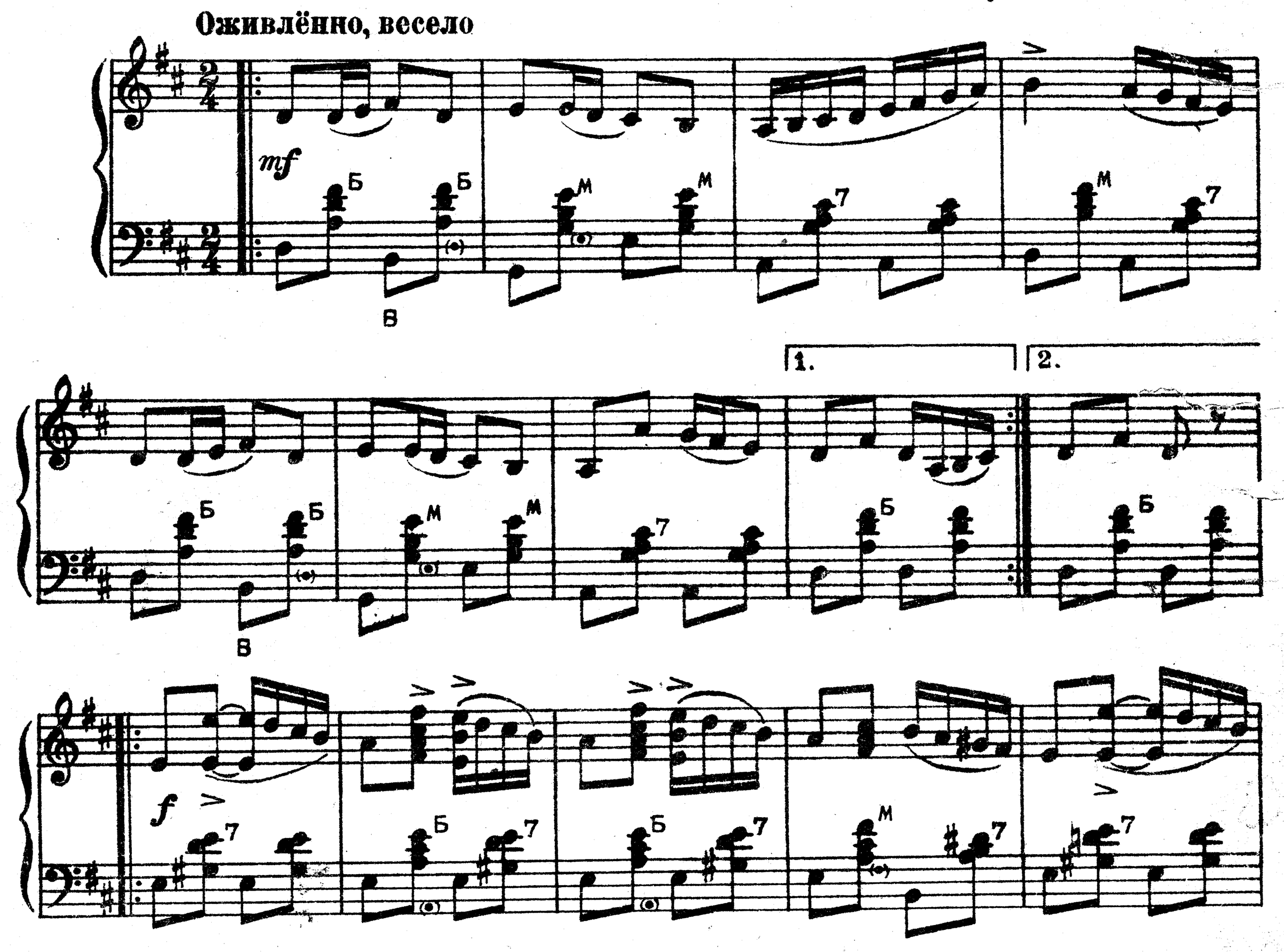

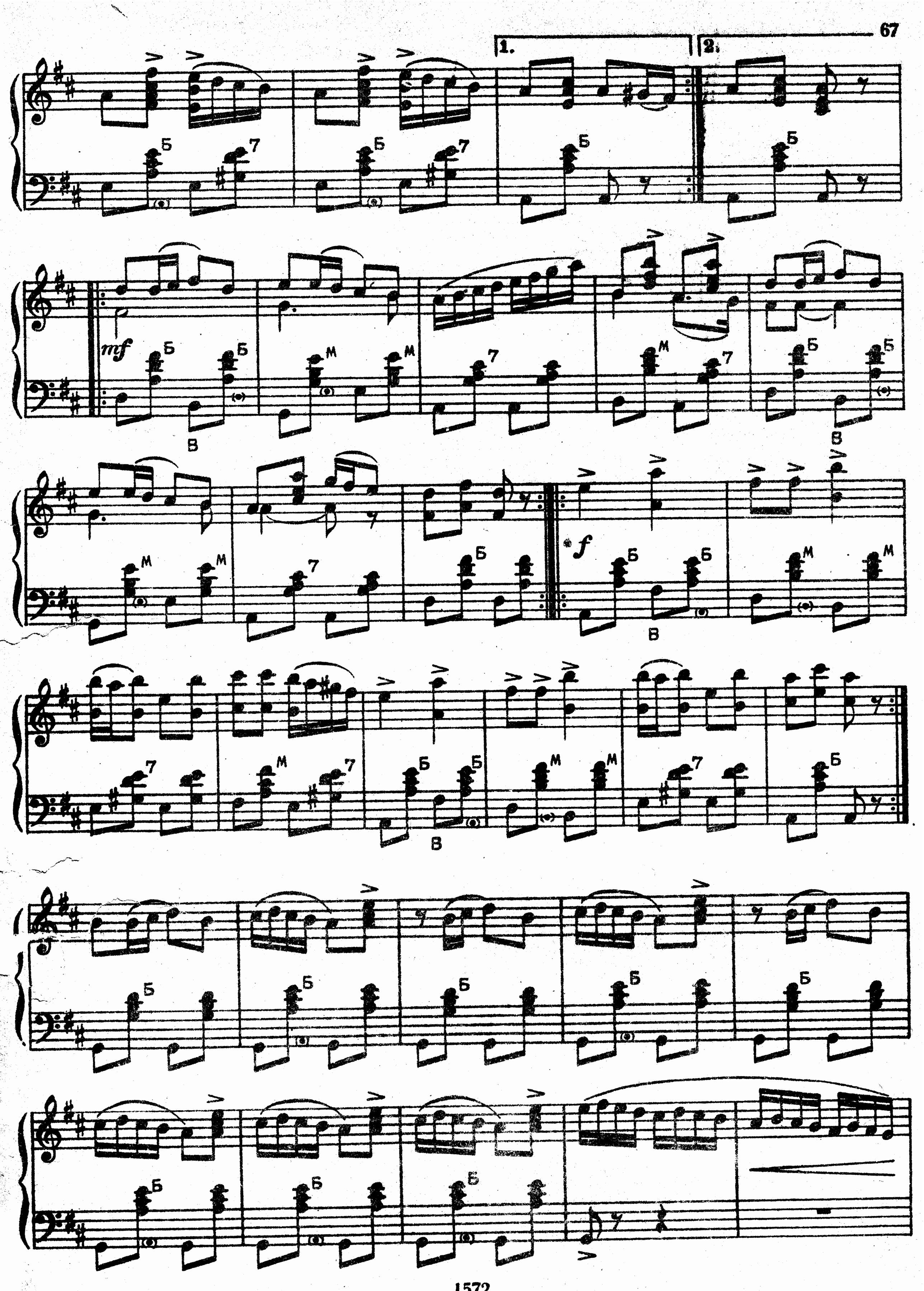
1.
2.
mf
f

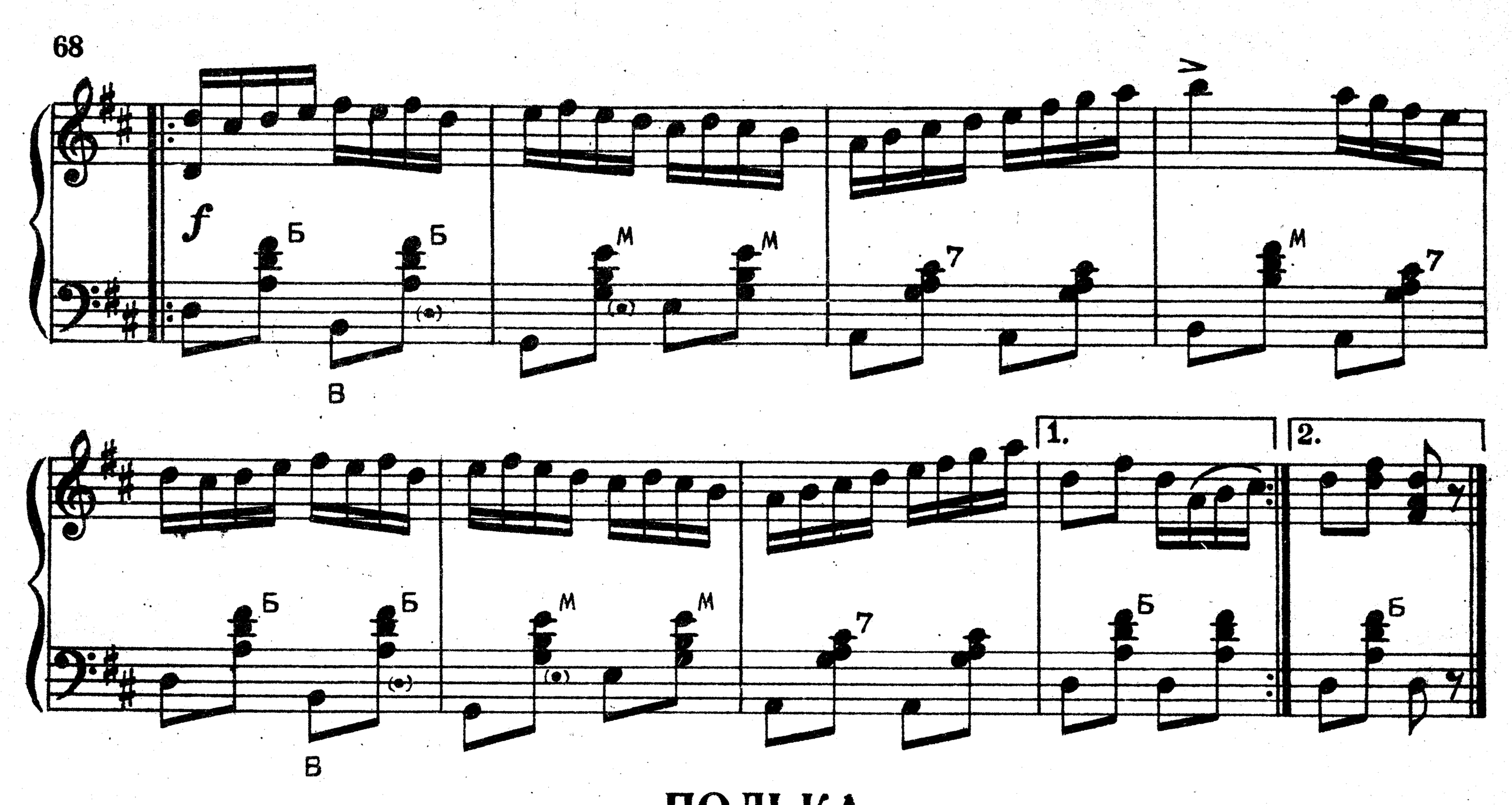

ПОЛЬКА

из кинофильма „Кубанские казаки“

Музыка И. ДУНАЕВСКОГО

Игриво

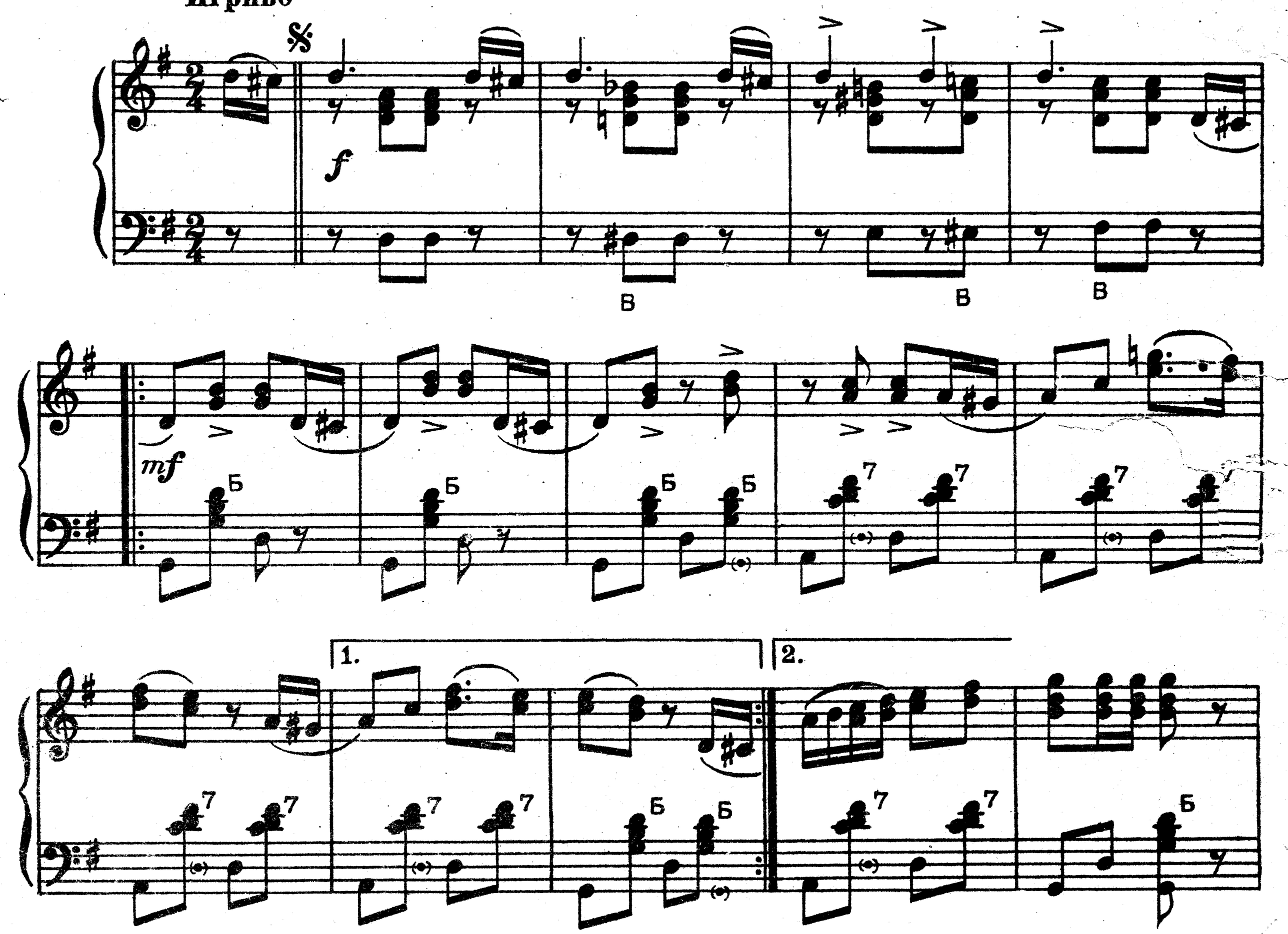

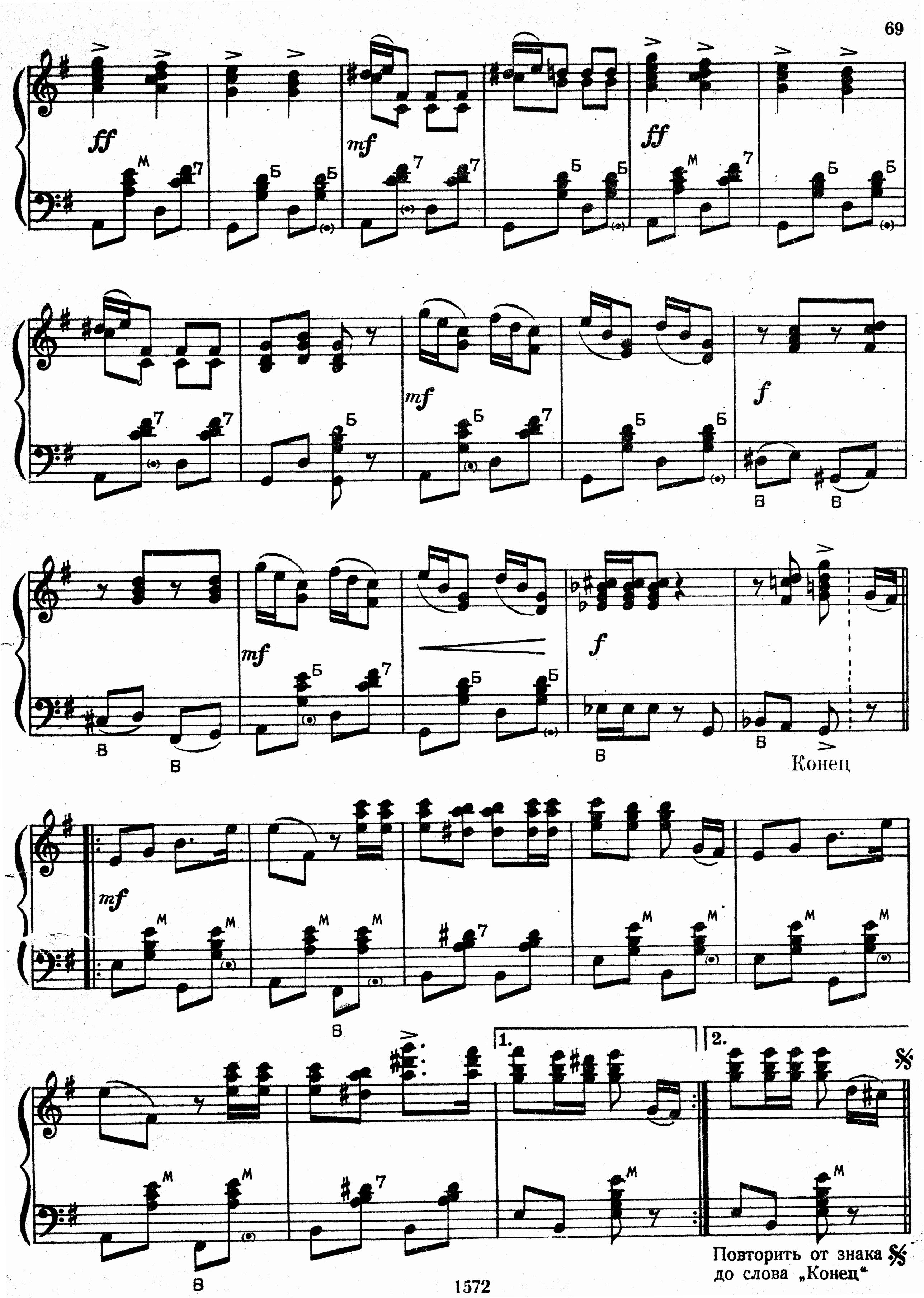
ff
mf
ff
mf
f
mf
f
Конец
mf
Повторить от знака 𝄋 до слова „Конец“

МЕДЛЕННЫЙ ВАЛЬС

из кинофильма „Здравствуй, Москва!“

Музыка А. ЛЕПИНА

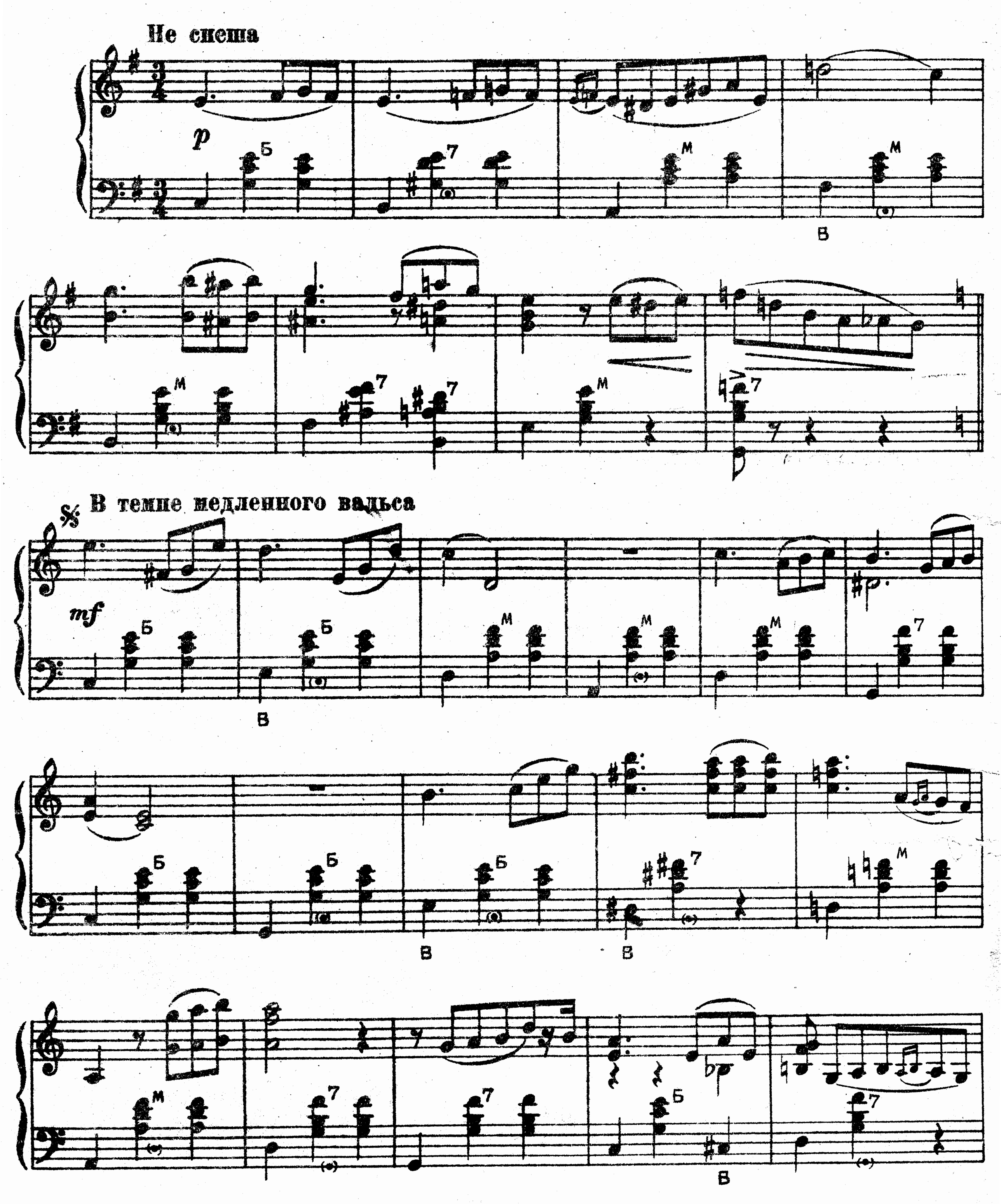

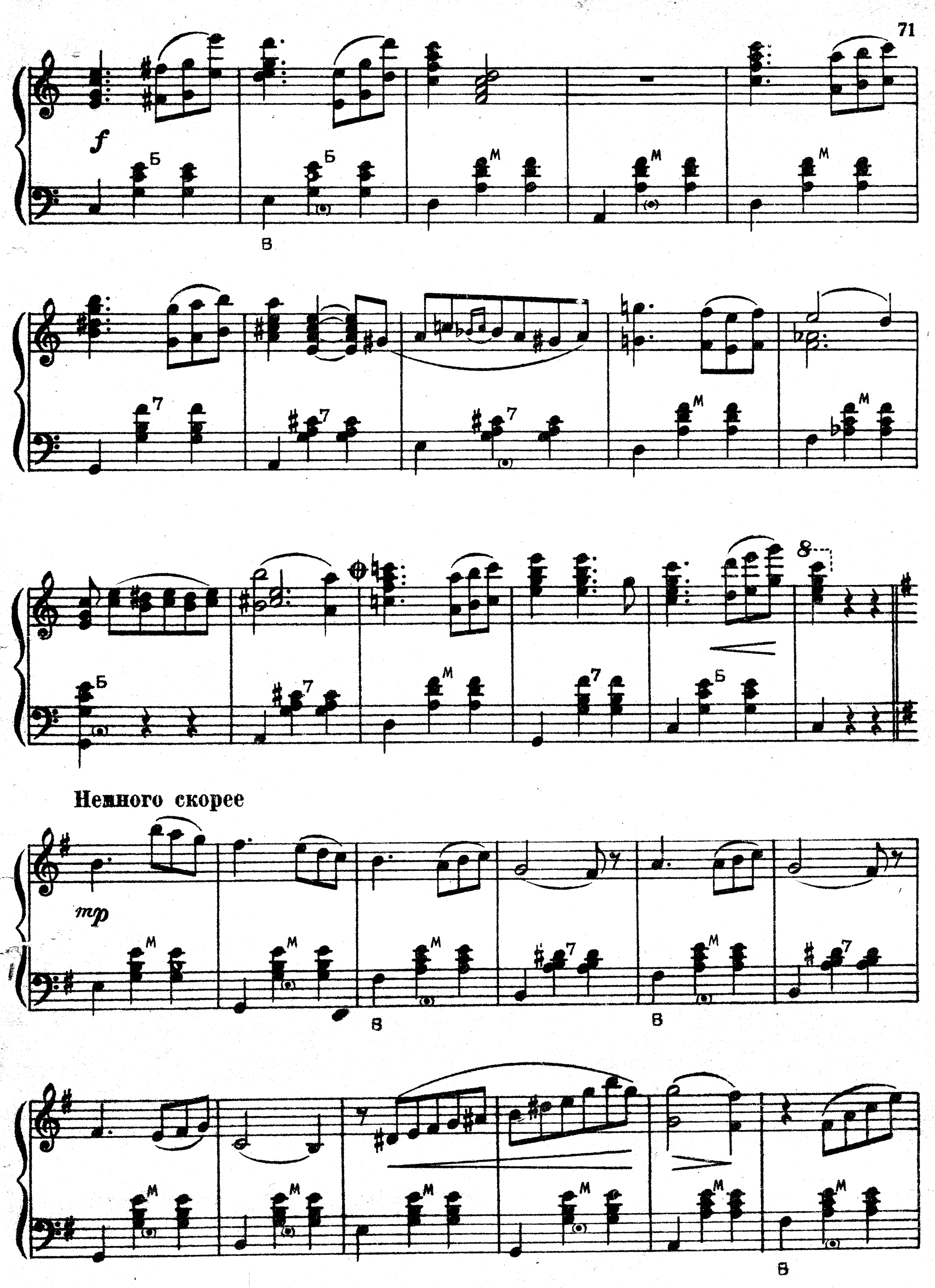
f
Б
Б
М
М
М
В
7
7
7
М
М
8
Б
7
М
7
Б
Немного скорее
mp
М
М
М
7
М
7
В
В
М
М
М
М
М
М
В

mf

B B

замедляя

B

Повторить от знака 𝄋 до знака 𝄌
и перейти на окончание

Окончание

p

СТАРИННЫЙ ВАЛЬС

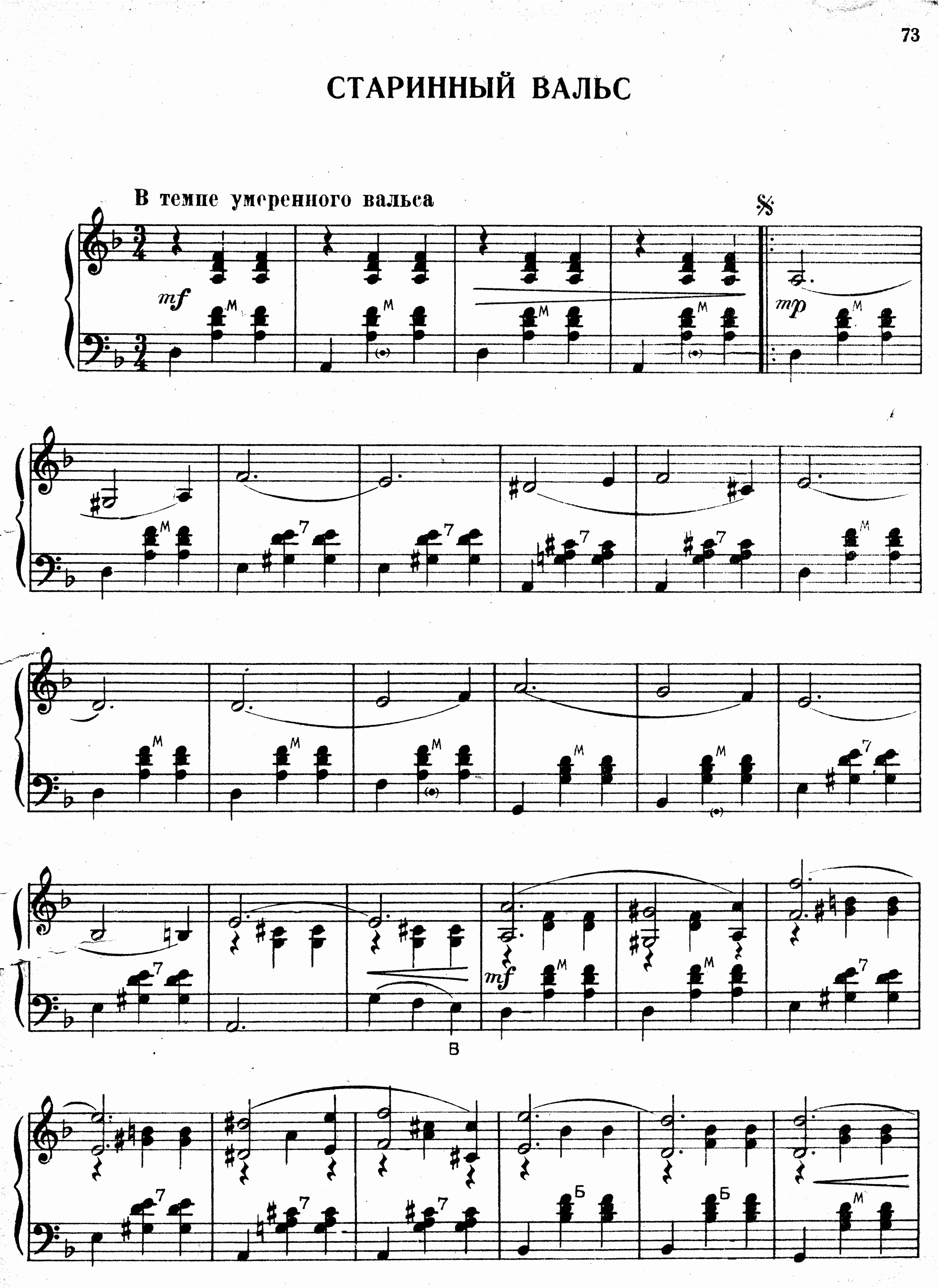

1.

f

p

Конец

Оживлённо

2.

f

f

ff

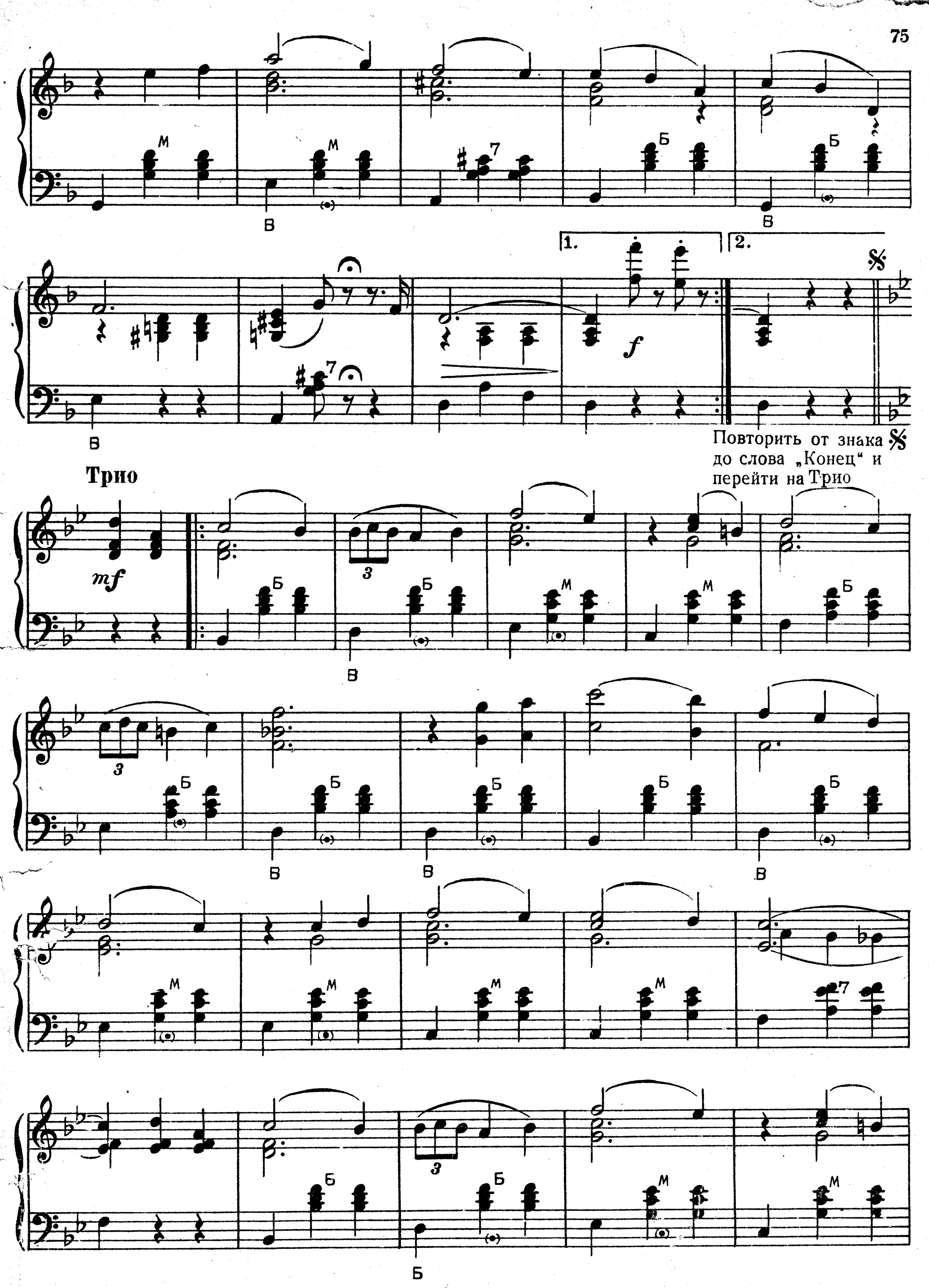
1.
2.
f
Повторить от знака 𝄋 до слова „Конец“ и перейти на Трио
Трио
mf

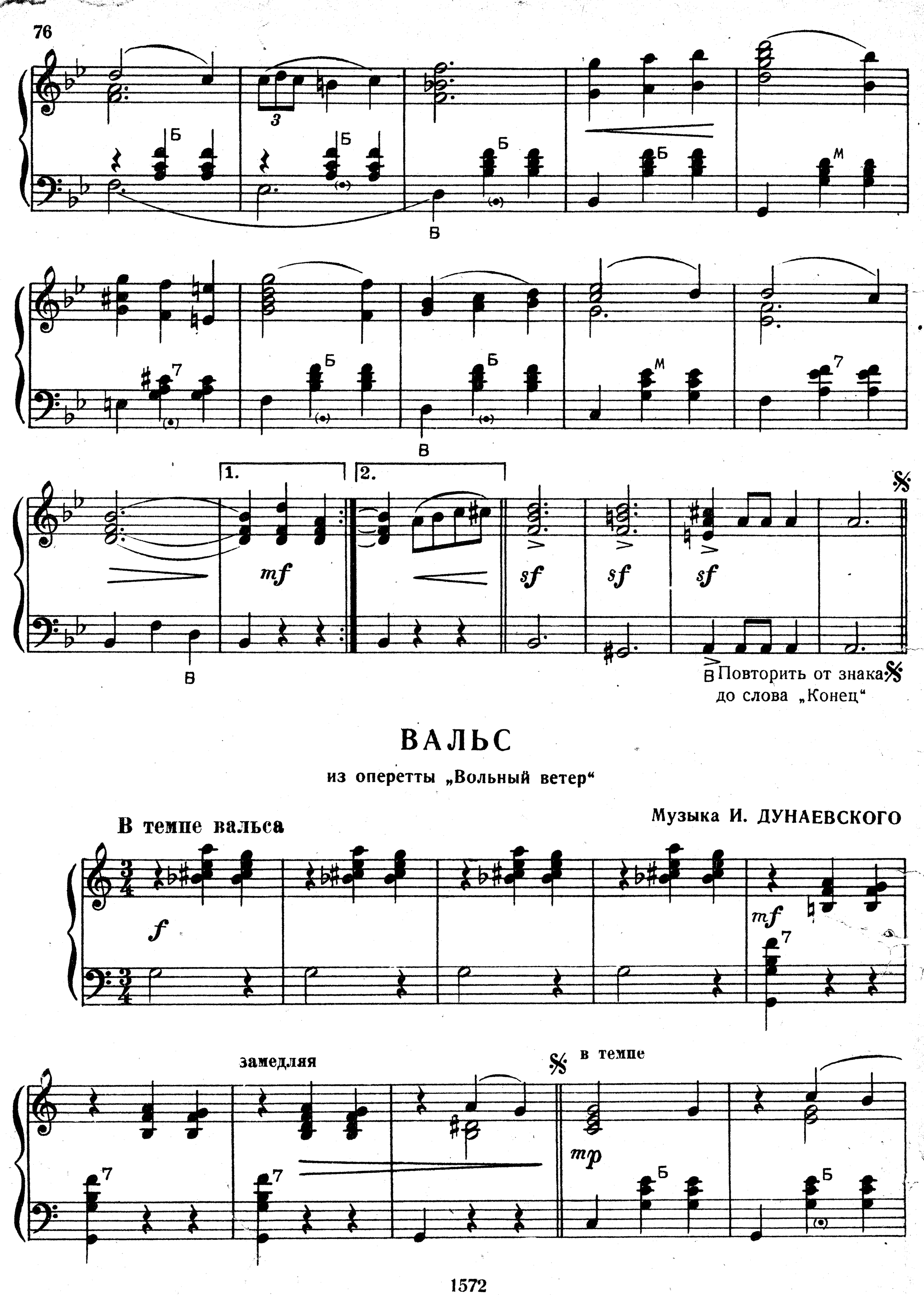

ВАЛЬС

из оперетты „Вольный ветер“

Музыка И. ДУНАЕВСКОГО

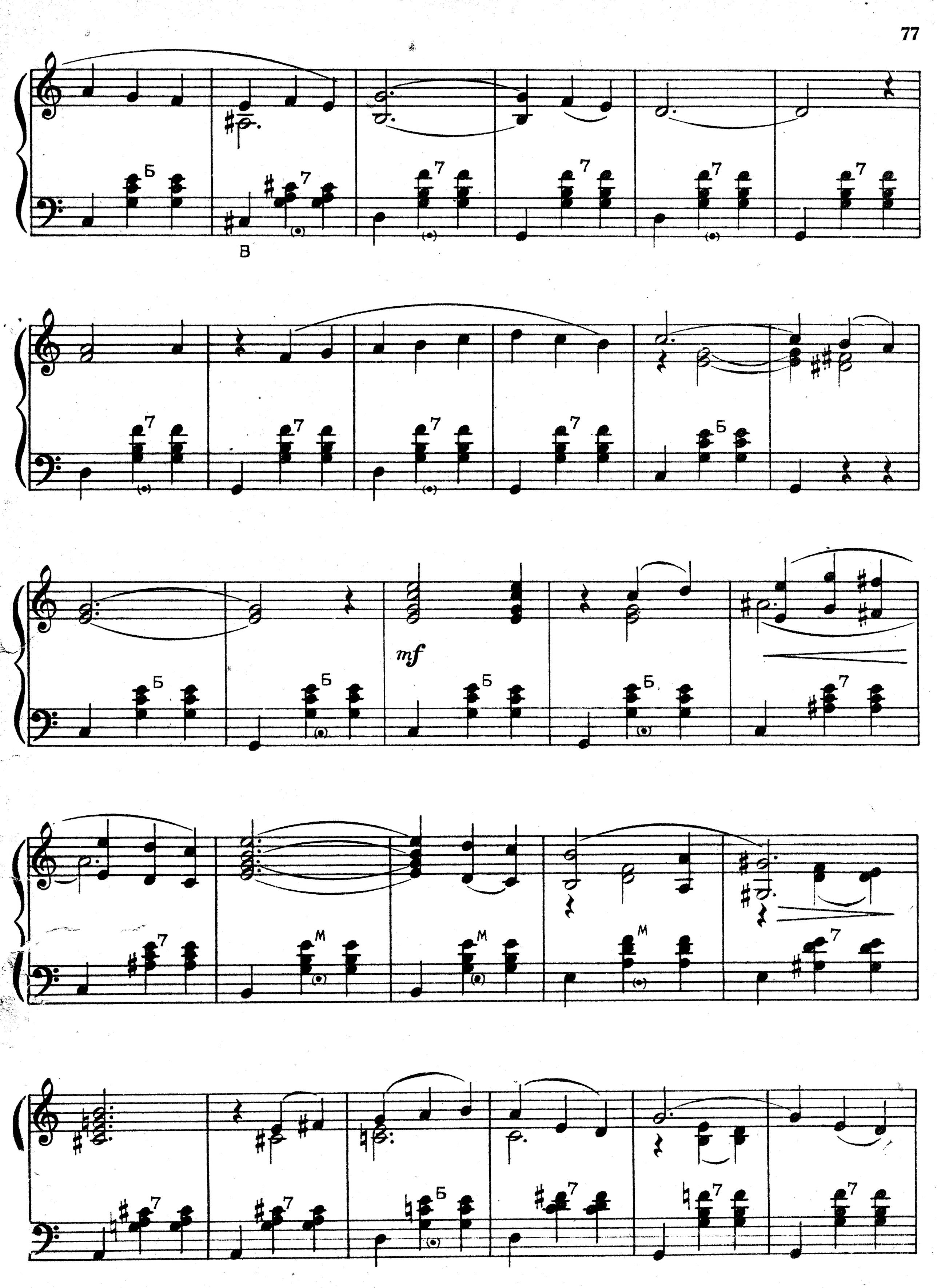
mf

замедляя

в темпе

mf

f

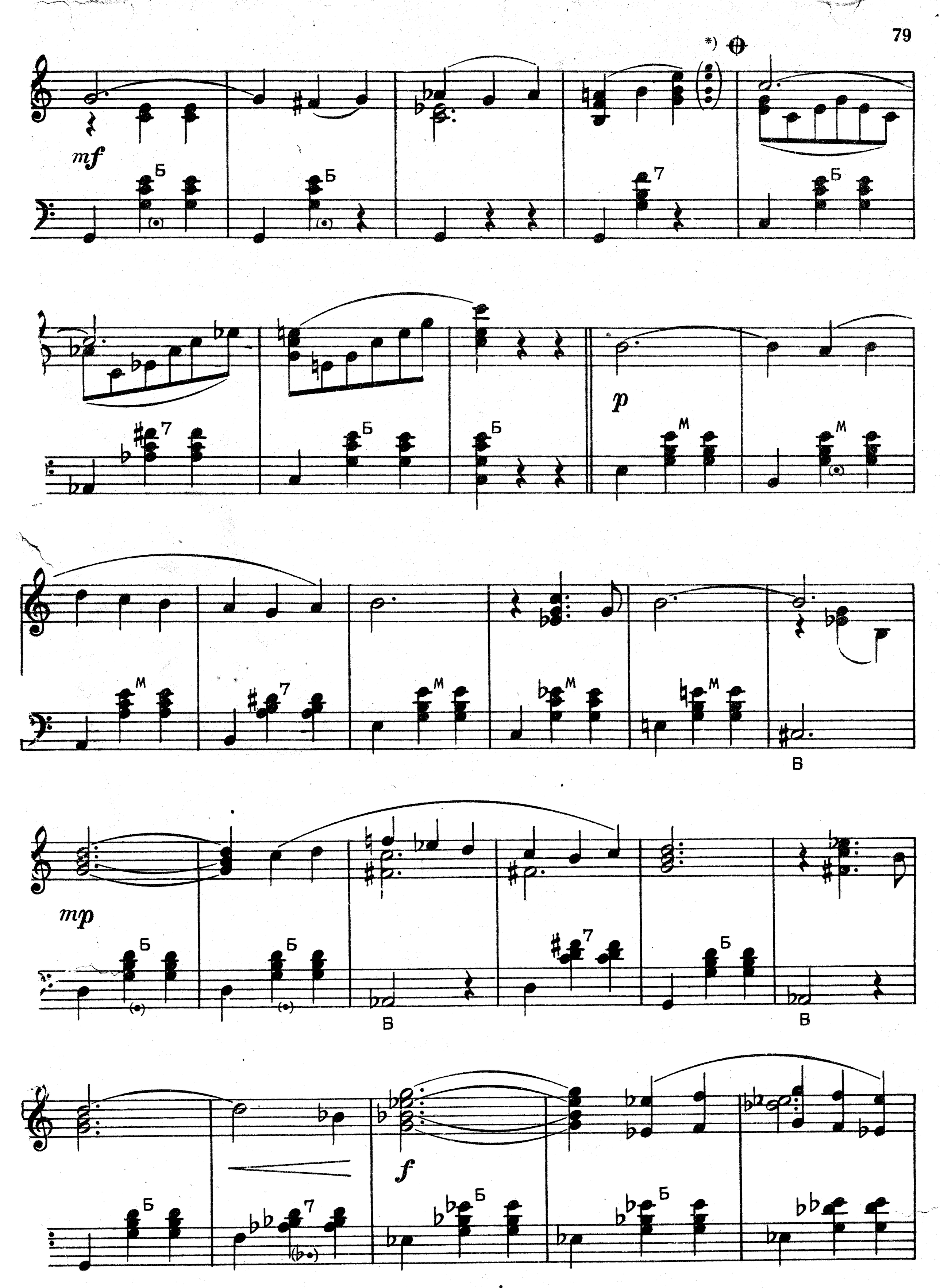

*) Аккорд в скобках для перехода на окончание

mp

Б Б М М Б

В В

Замедляя

7 7 7 7 7

Повторить от знака 𝄋 до знака ⊕ и перейти на окончание

Окончание

f

Б Б 7 7 Б

Б М М 7 7

sf

7 7 Б Б Б