85.954.Ф.
№56

АЛЬБОМ начинающего БАЯНИСТА

ВЫПУСК 28

СК

КУМА

Ан. АЛЕКСАНДРОВ

Умеренно скоро

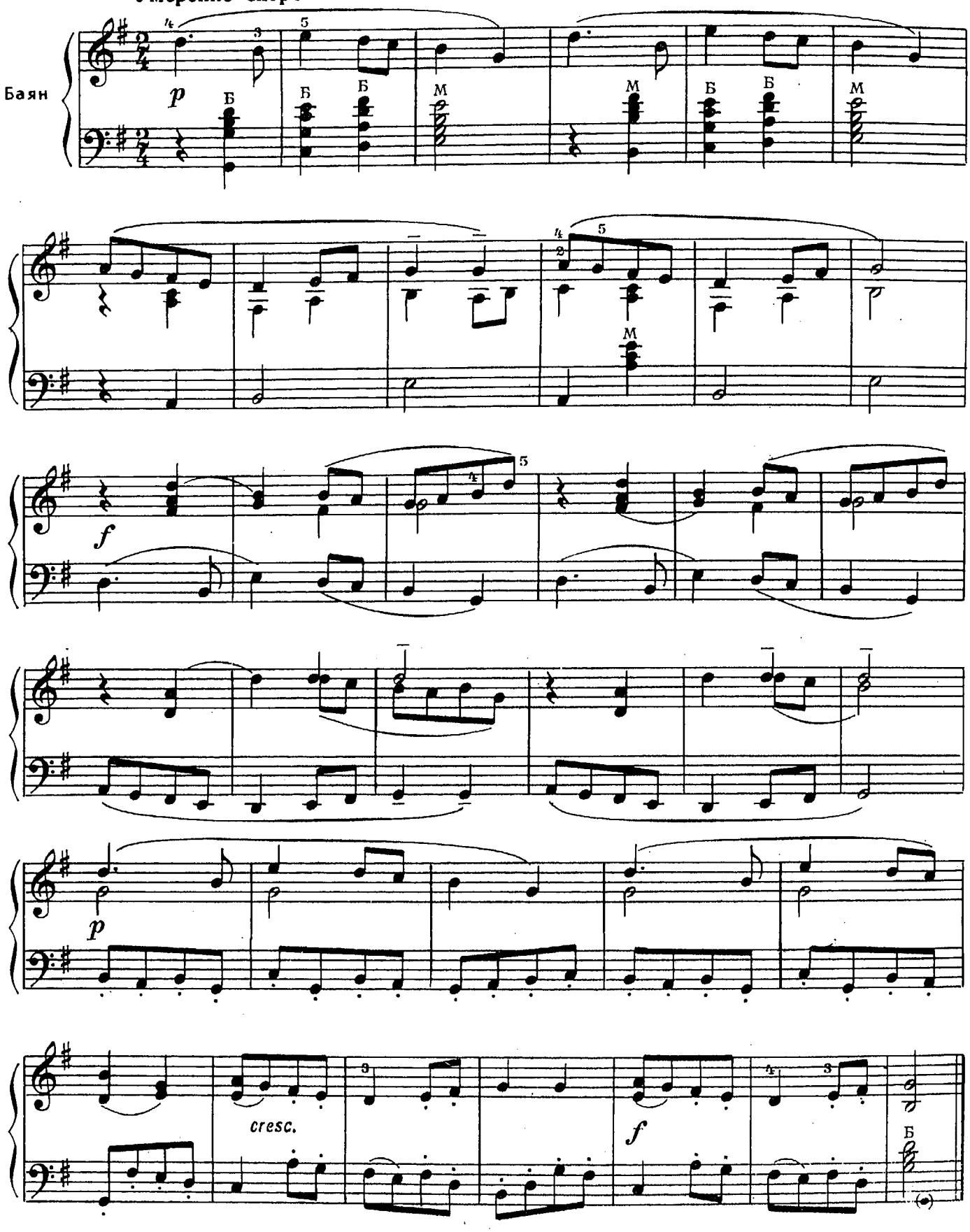

с 6440 к

н/муз.

КАЗАЧОК

ЭСТОНСКИЙ НАРОДНЫЙ ТАНЕЦ

Э. АРРО

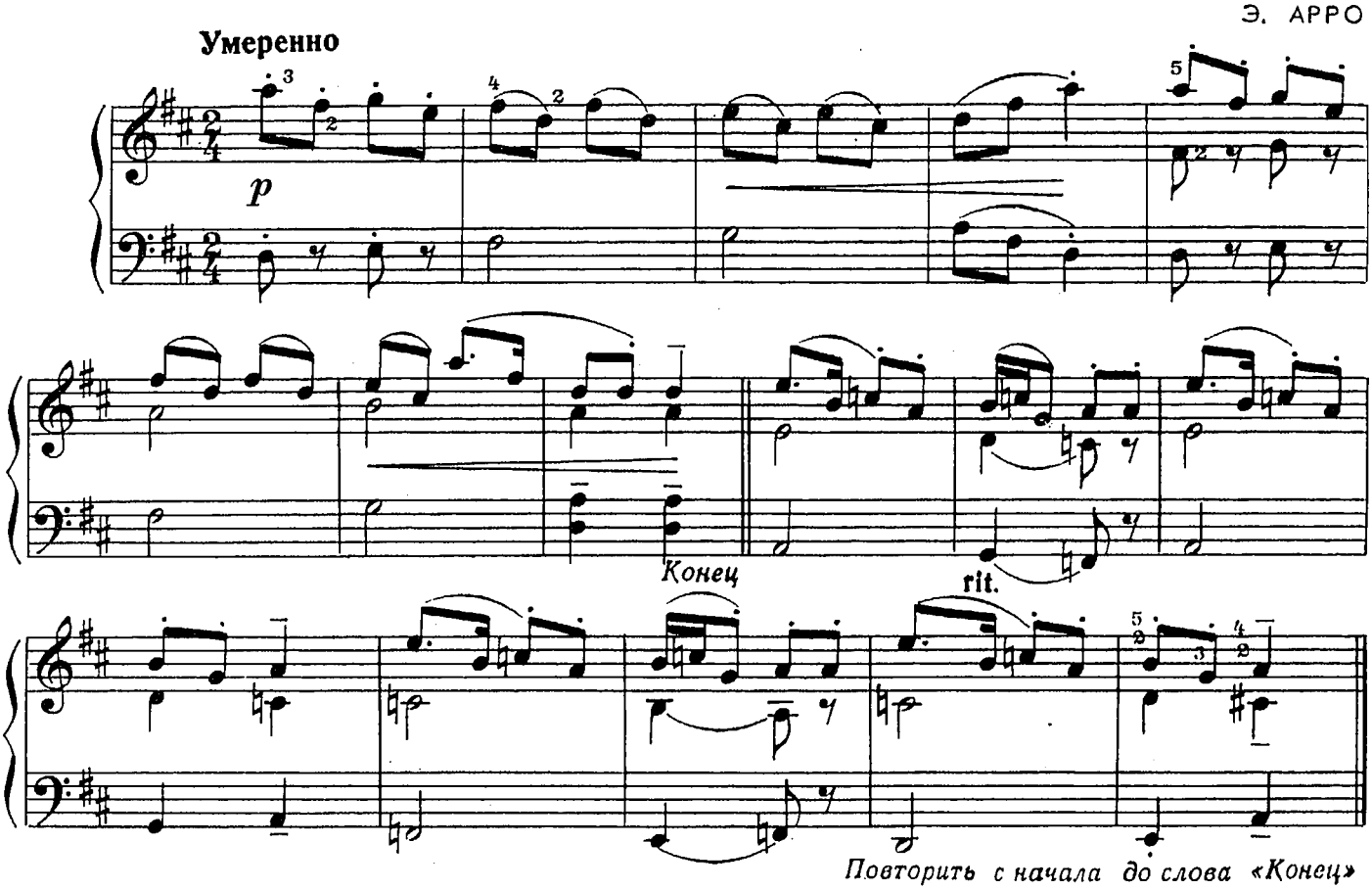

Повторить с начала до слова «Конец»

ВАЛЬС

ИЗ БАЛЕТНОЙ СЮИТЫ

В. РЕБИКОВ

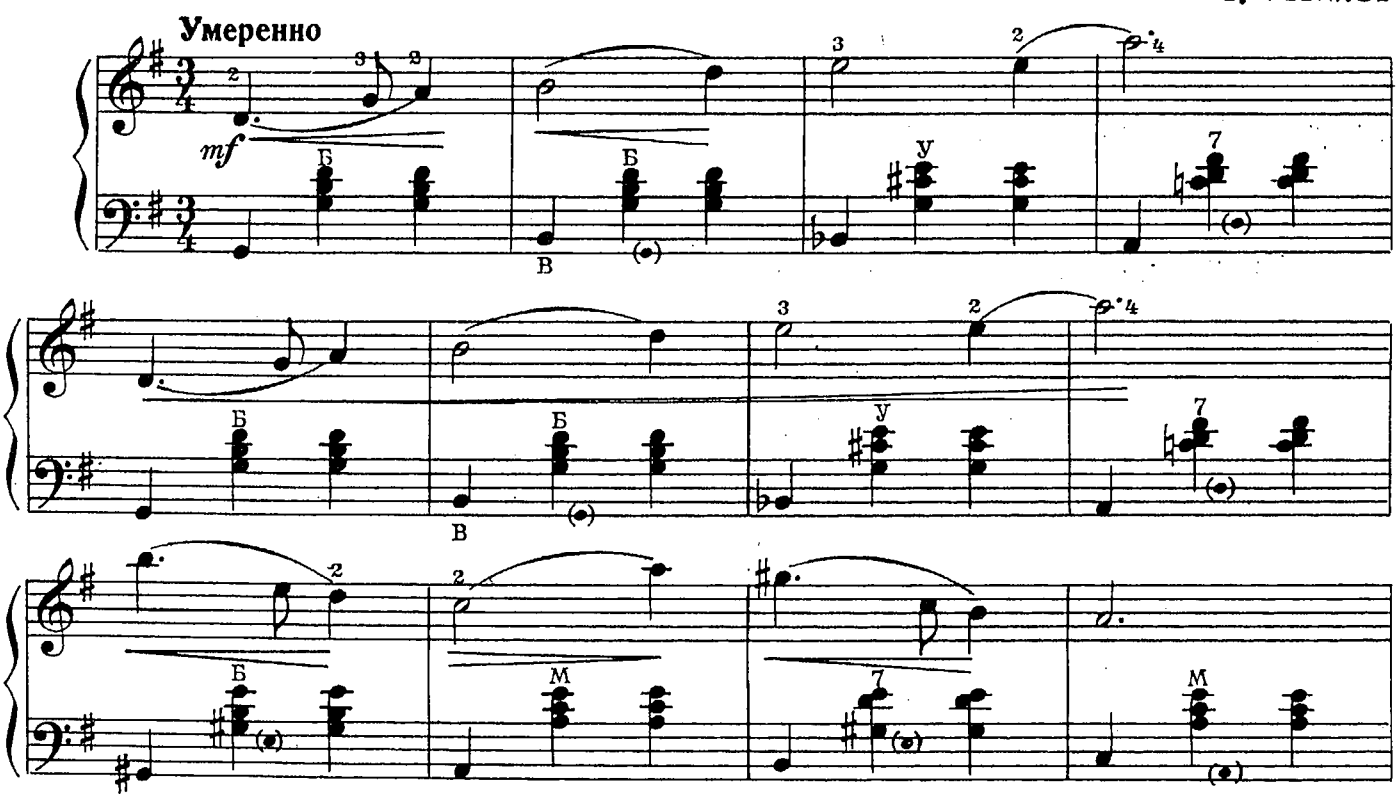

с 6440 к

29773-1

РАЙОННОГО РАЙОНА
г. МОСКВЫ

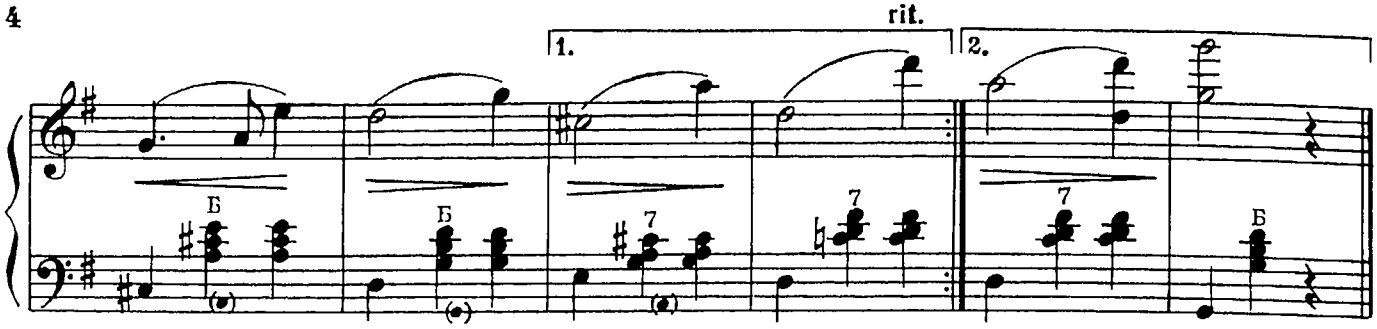

ПАСМУРНЫЙ ДЕНЬ

А. НИКОЛАЕВ

Протяжно, певуче

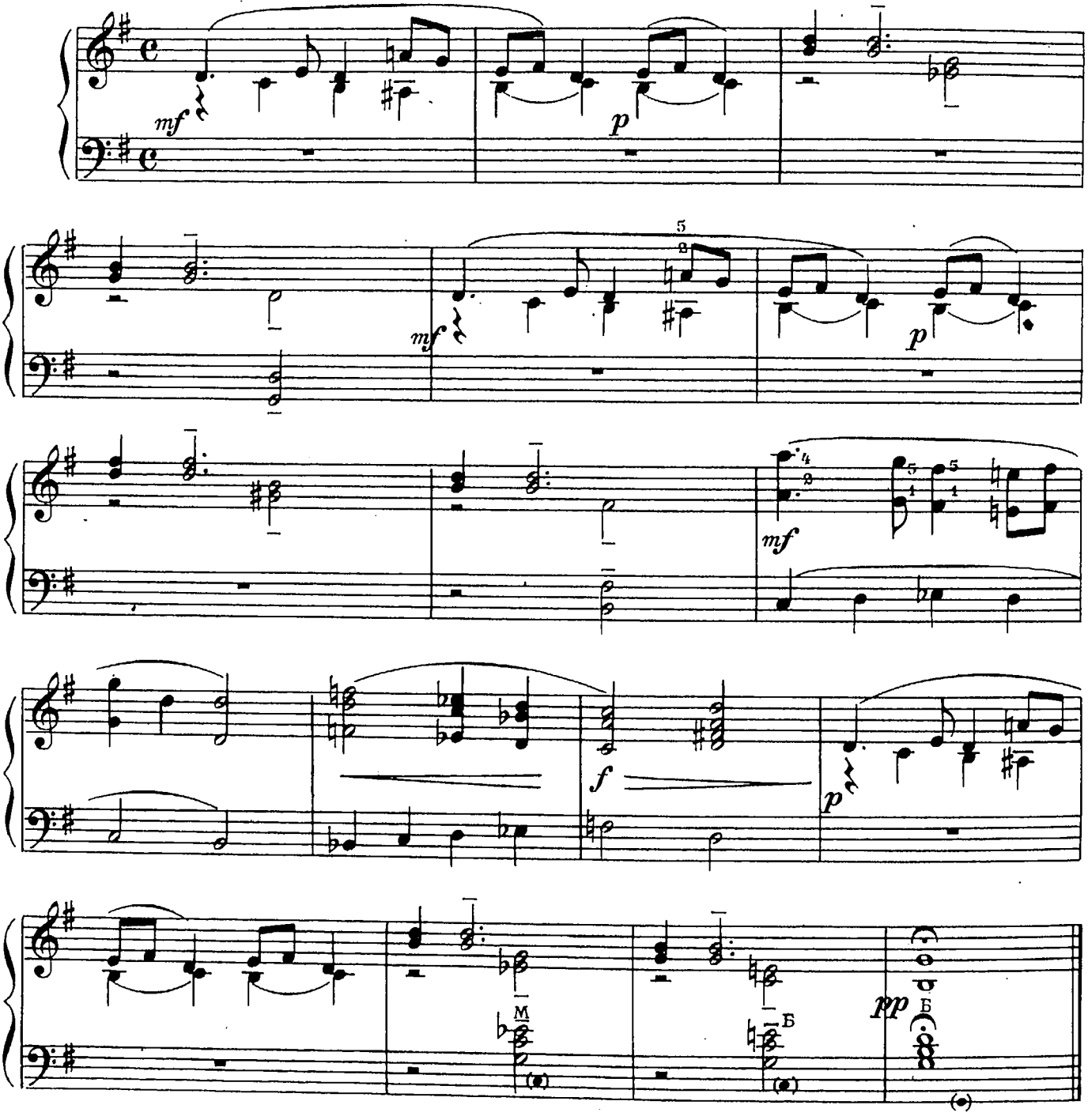

ТАНЕЦ ЛЕБЕДЕЙ

ИЗ БАЛЕТА „ЛЕБЕДИНОЕ ОЗЕРО“

П. ЧАЙКОВСКИЙ

Темп вальса

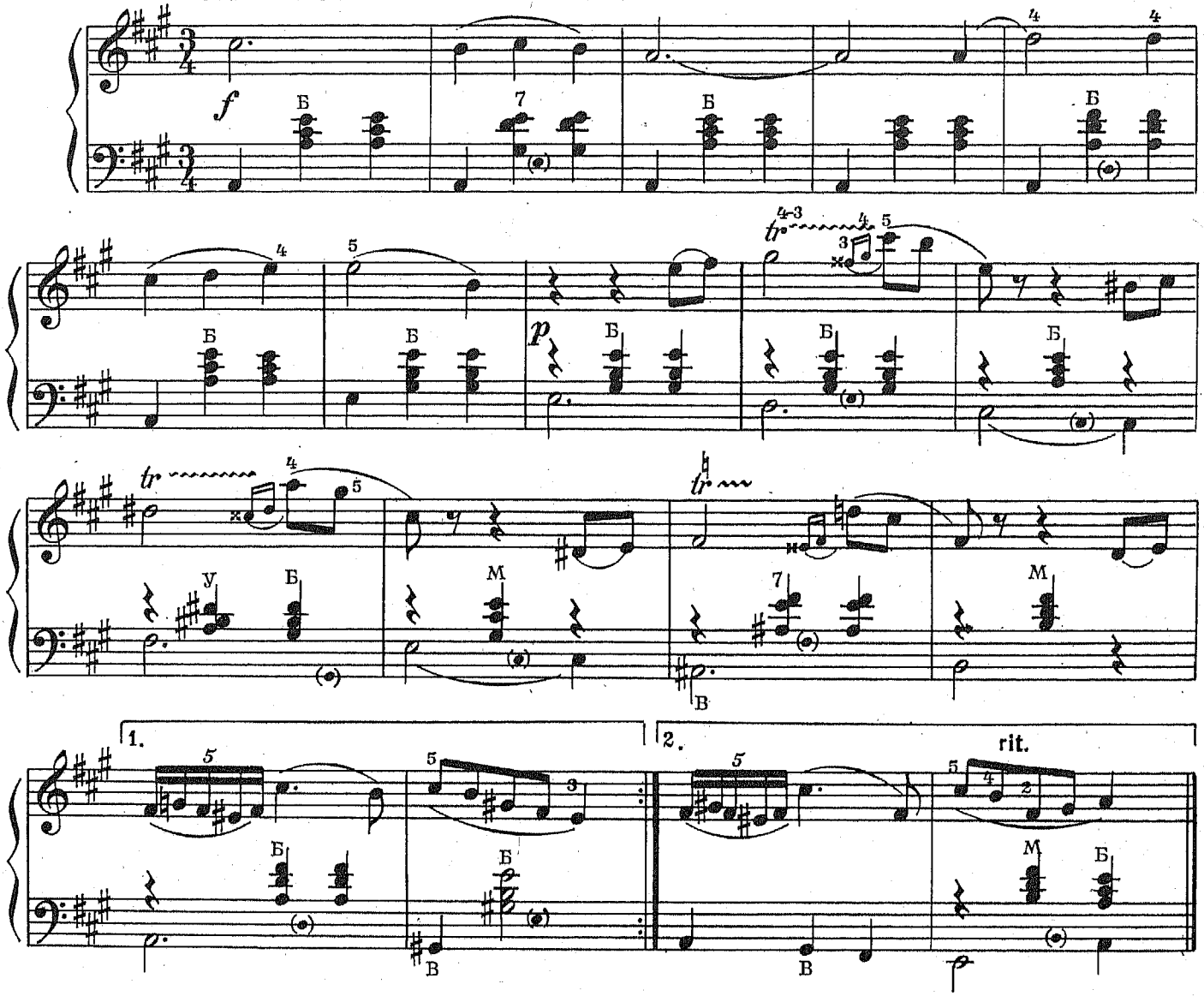

ПЬЕСА

Б. БАРТОК

Умеренно

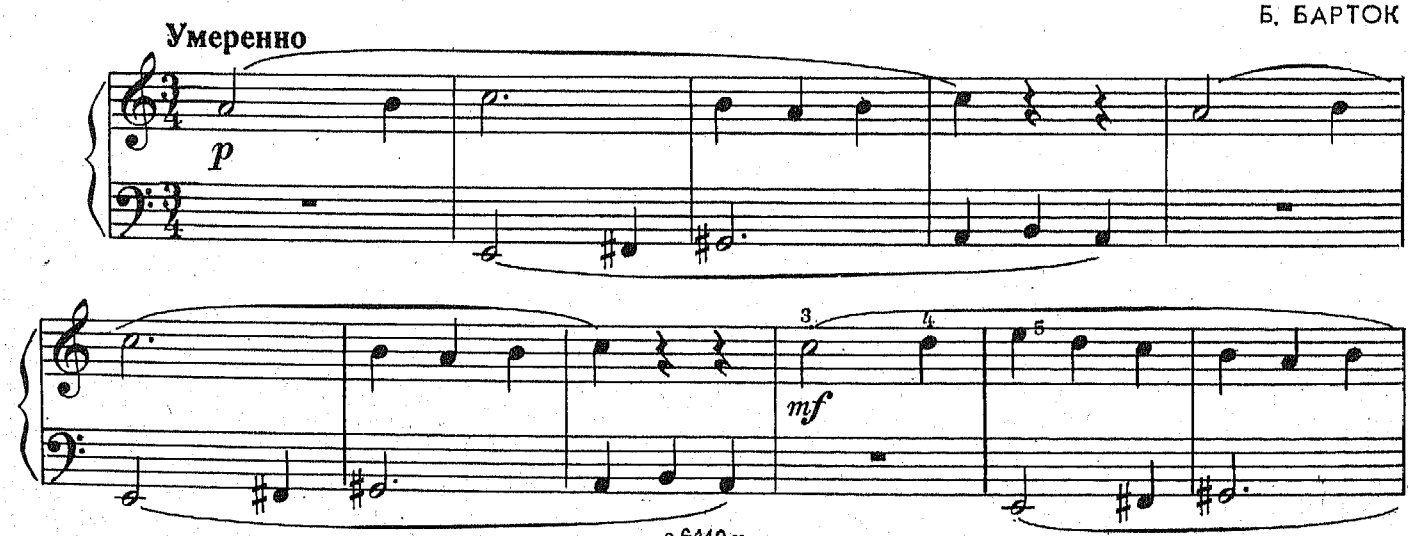

с 6440 к

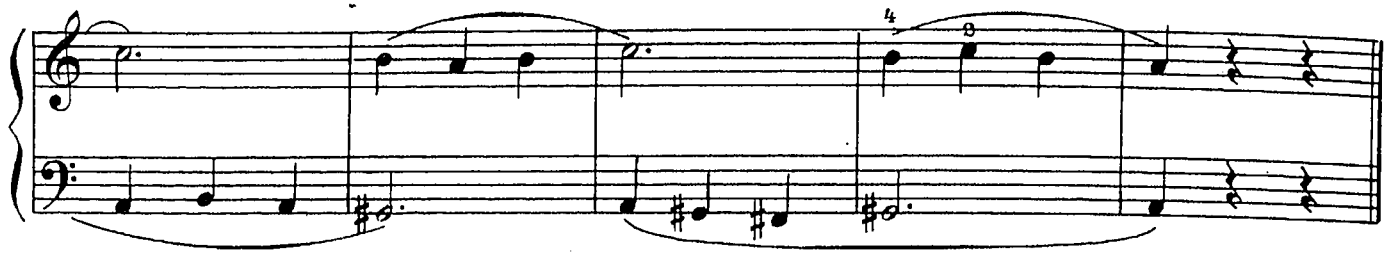

ДВЕ ПЬЕСЫ

I. ПЕСНЯ

Е. КОНСТАНТИНОВСКИЙ

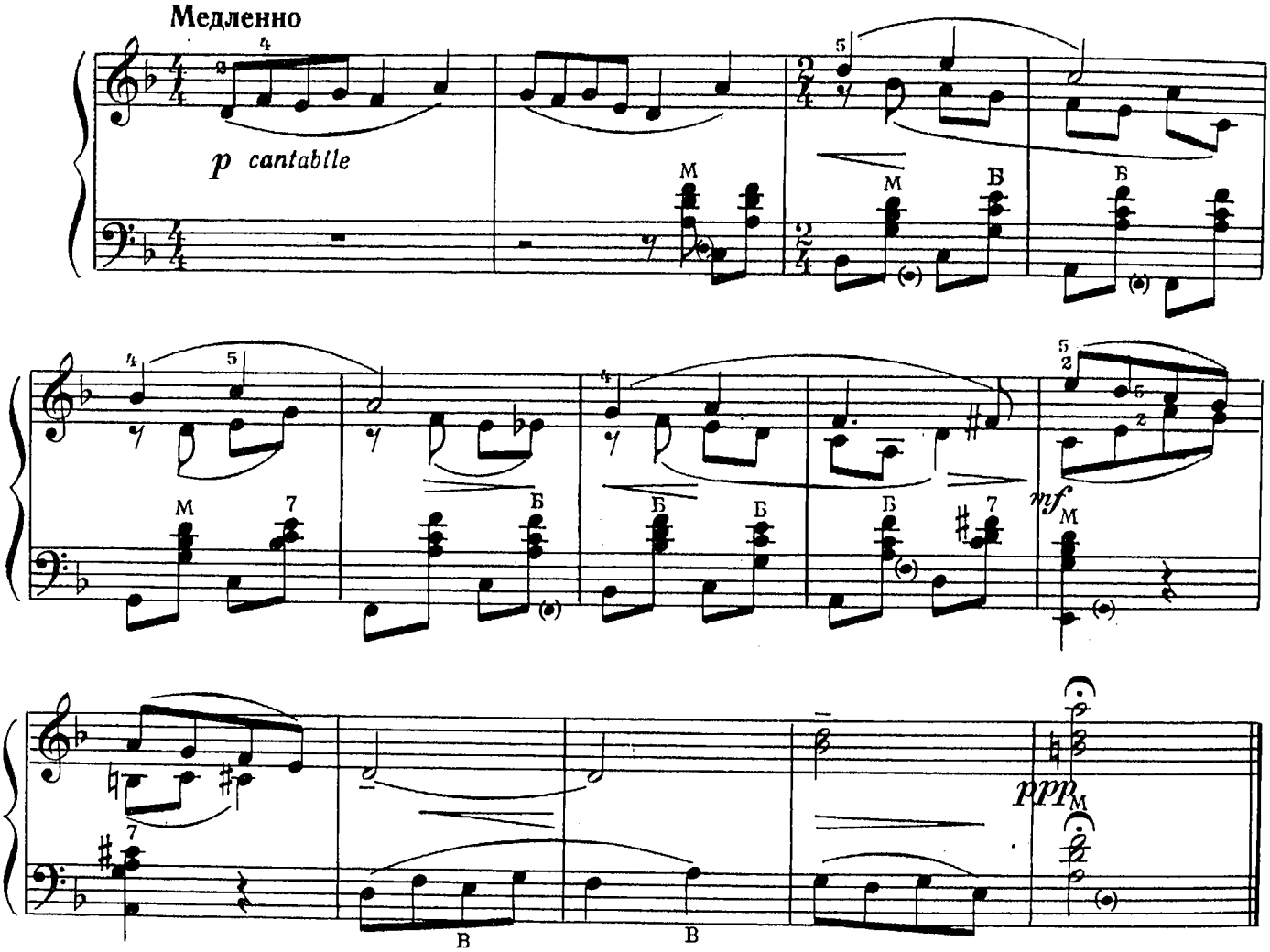

II. ИГРОВАЯ

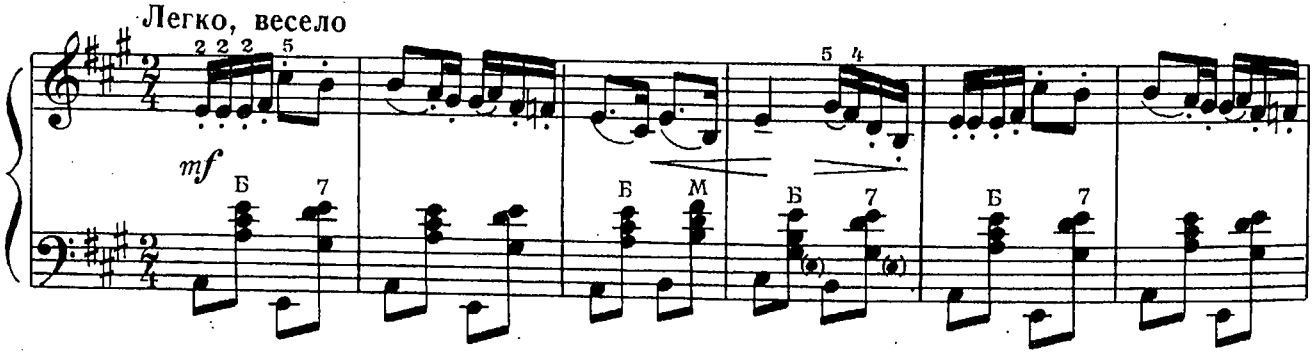

с 6440 к

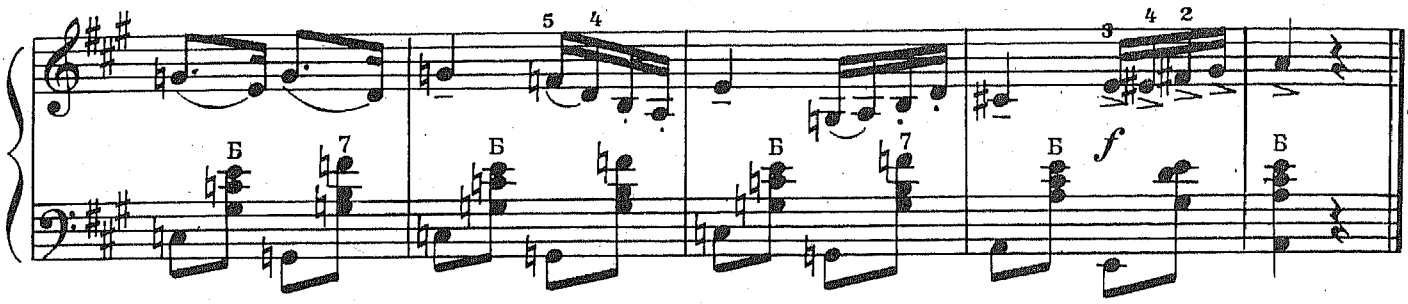

АЛЛЕМАНДА

Й. ГАЙДН

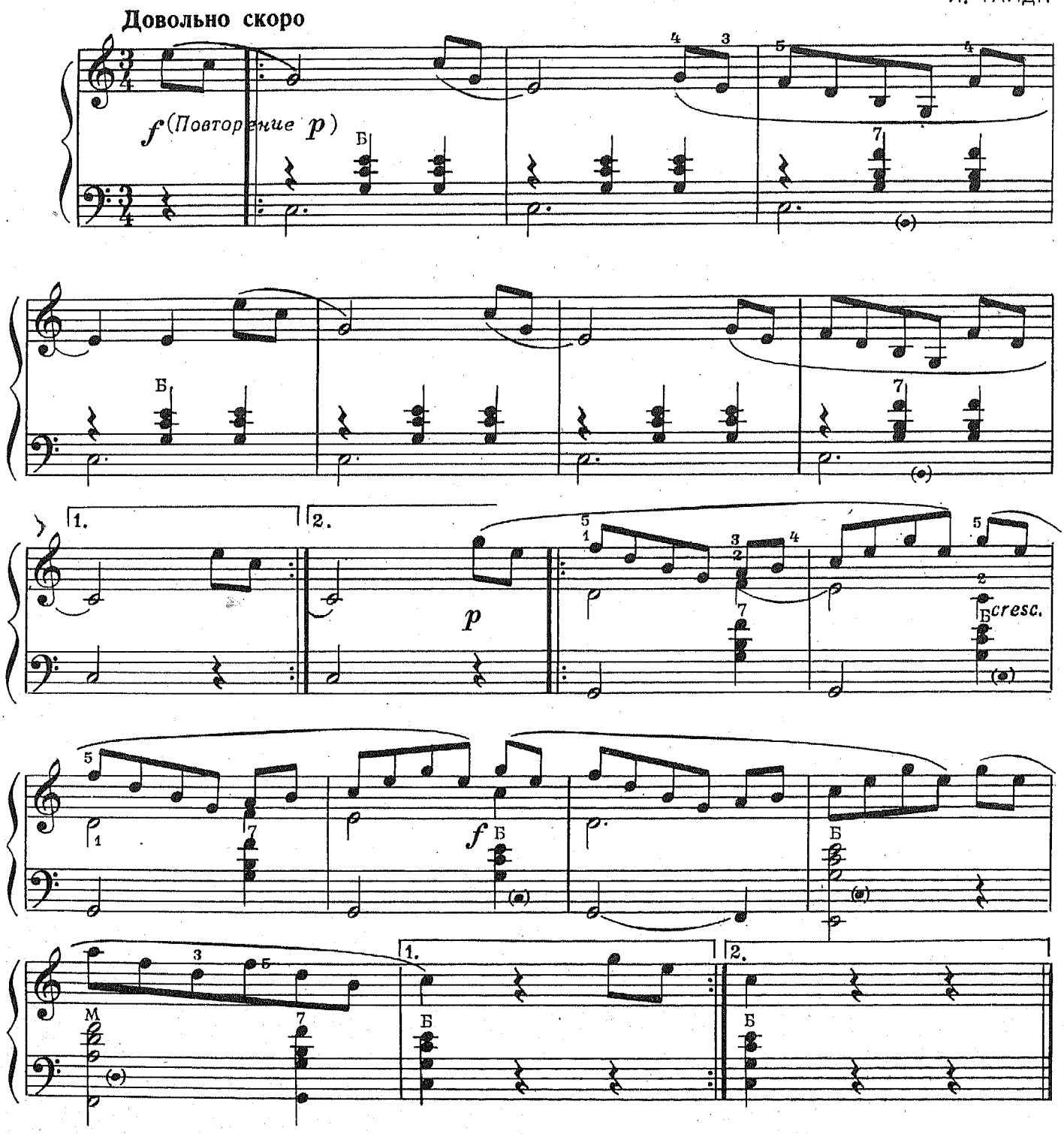

ЮМОРЕСКА

Аш. АРУТЮНЯН

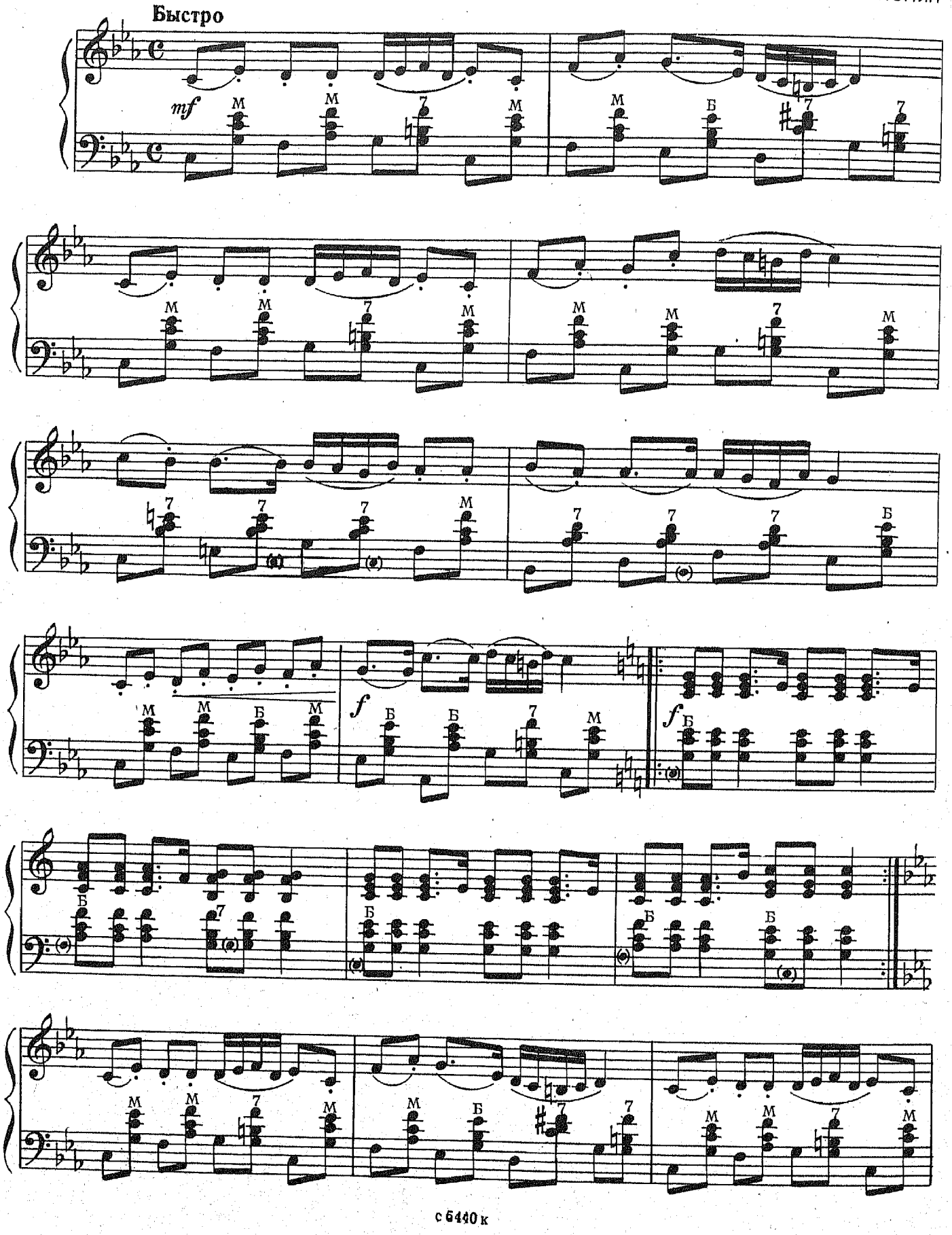

с 6440 к

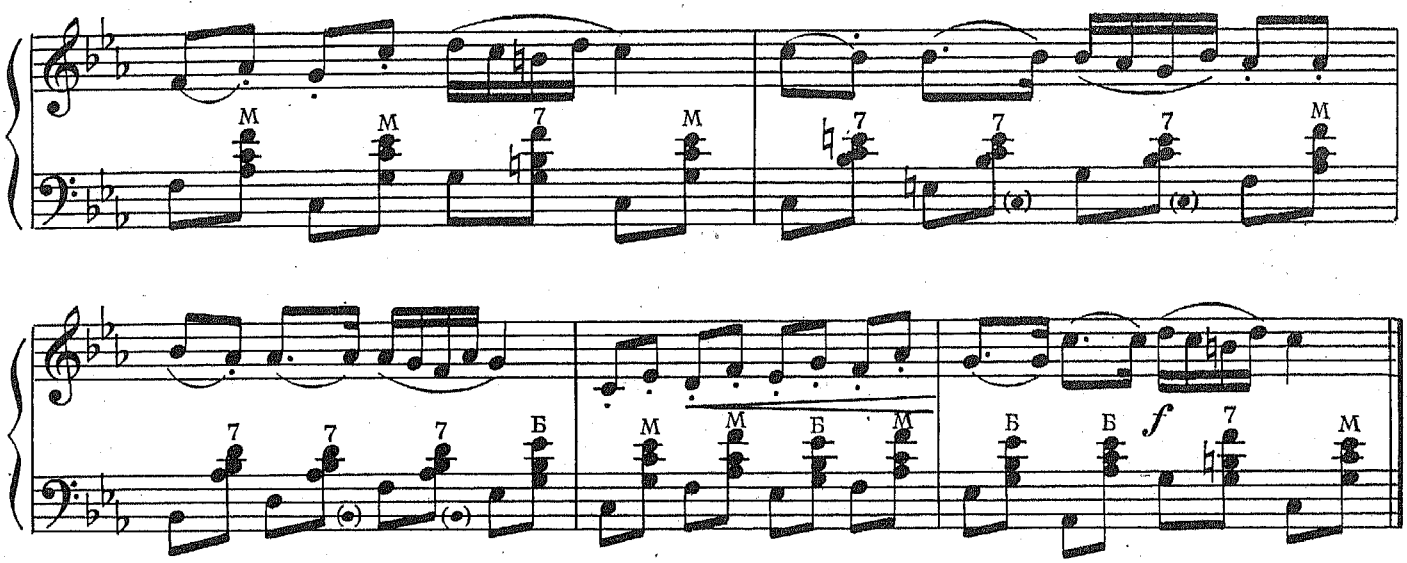

ОТРЫВОК

ИЗ КОНЦЕРТА ДЛЯ КЛАВЕСИНА

Ж. РАМО

Медленно, печально

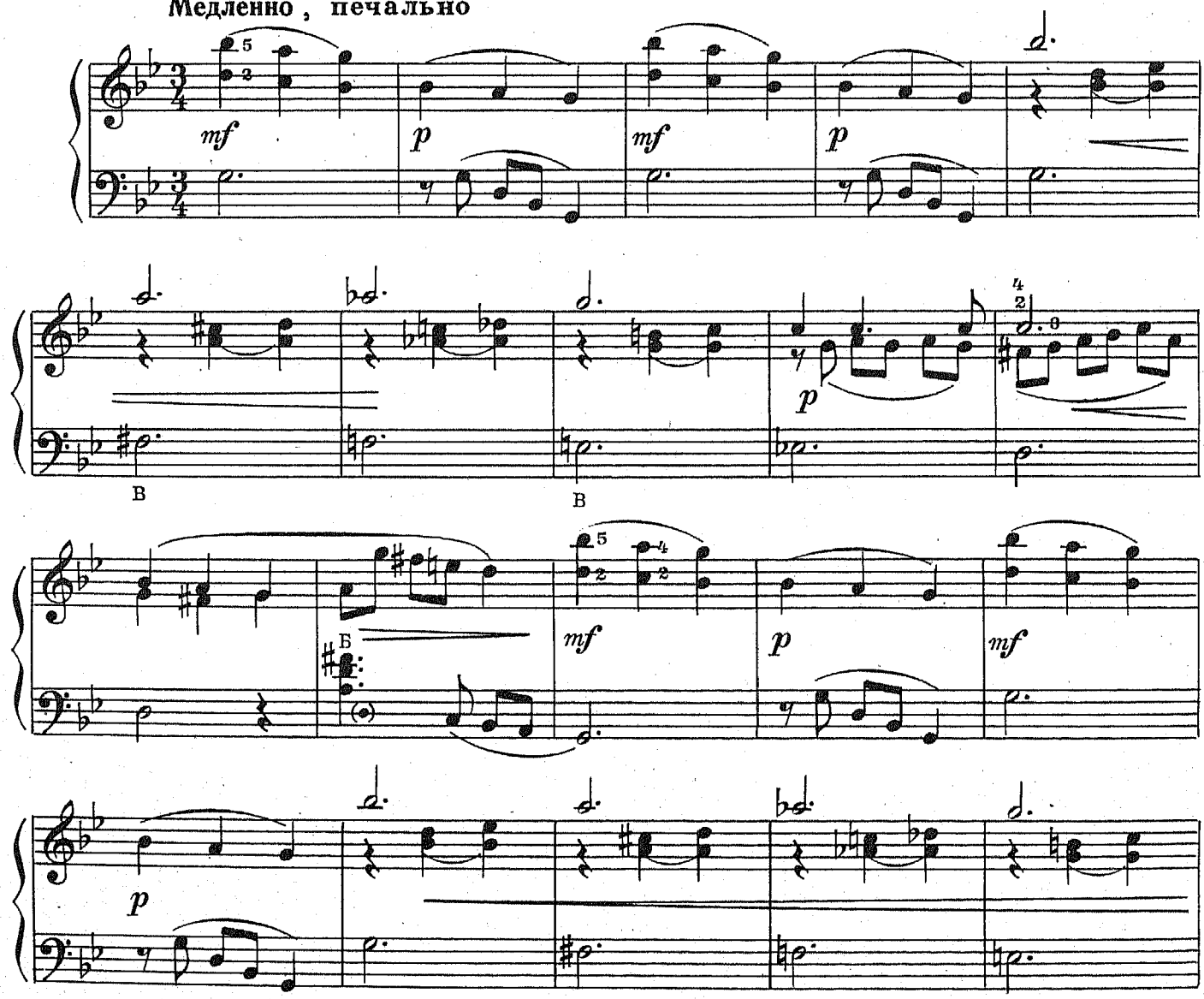

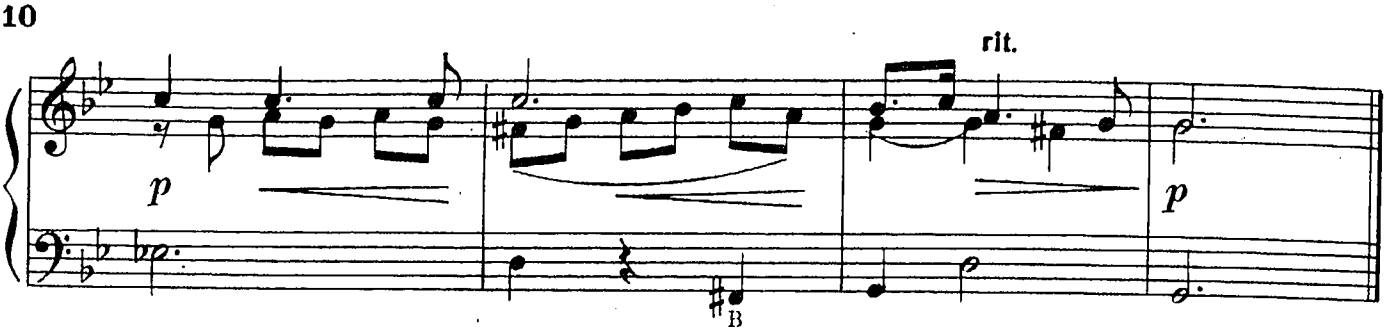

НАИГРЫШ

Ю. ЗАЦАРНЫЙ

Оживленно

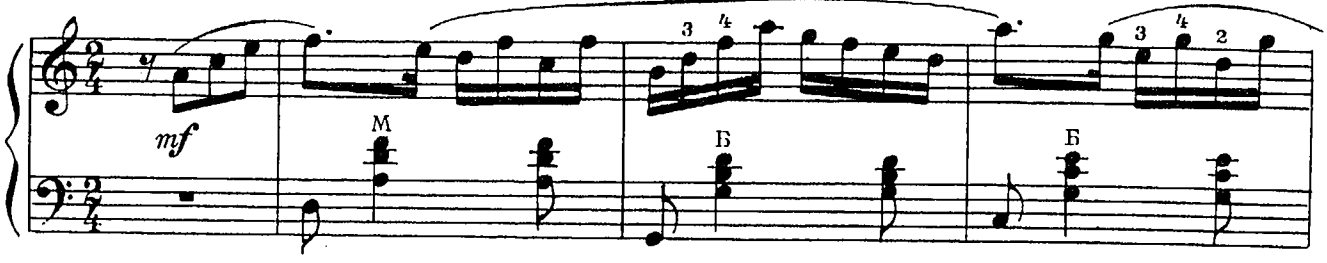

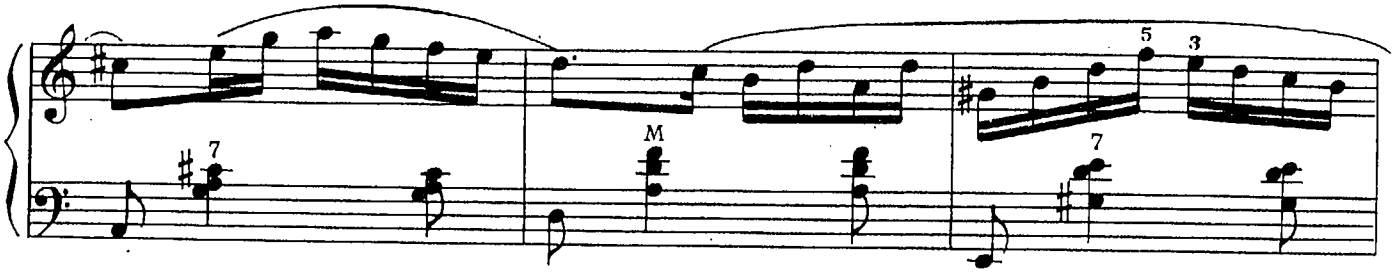

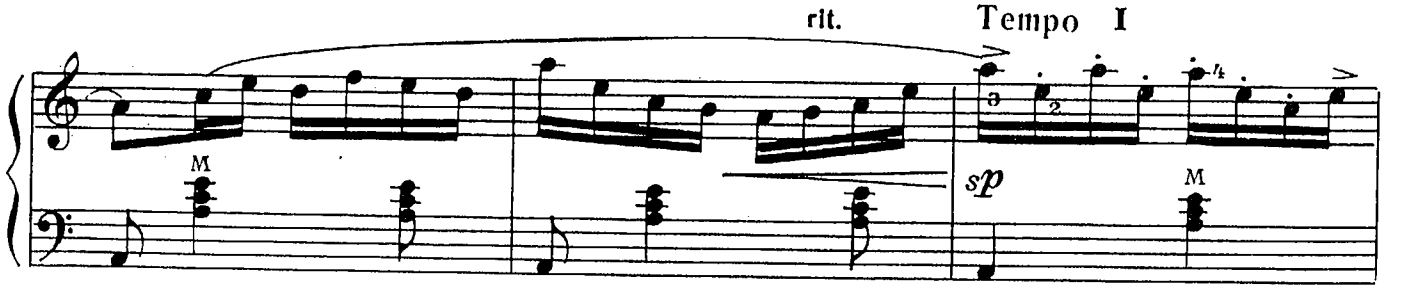

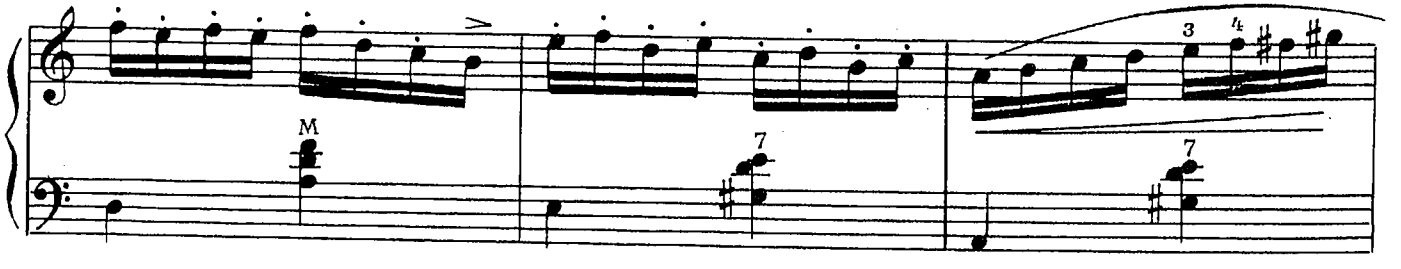

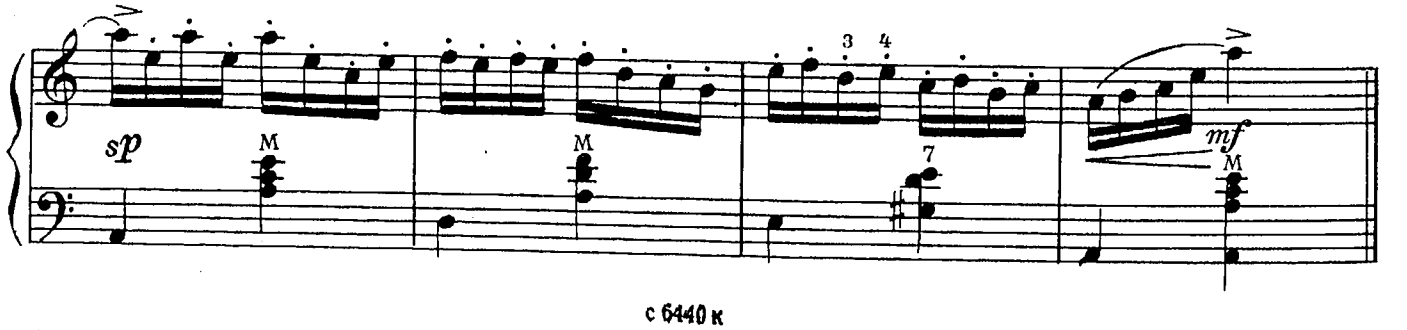

МЕЛОДИЯ

ИЗ СПЕКТАКЛЯ „ОВЕЧИЙ ИСТОЧНИК“

В. ОРАНСКИЙ

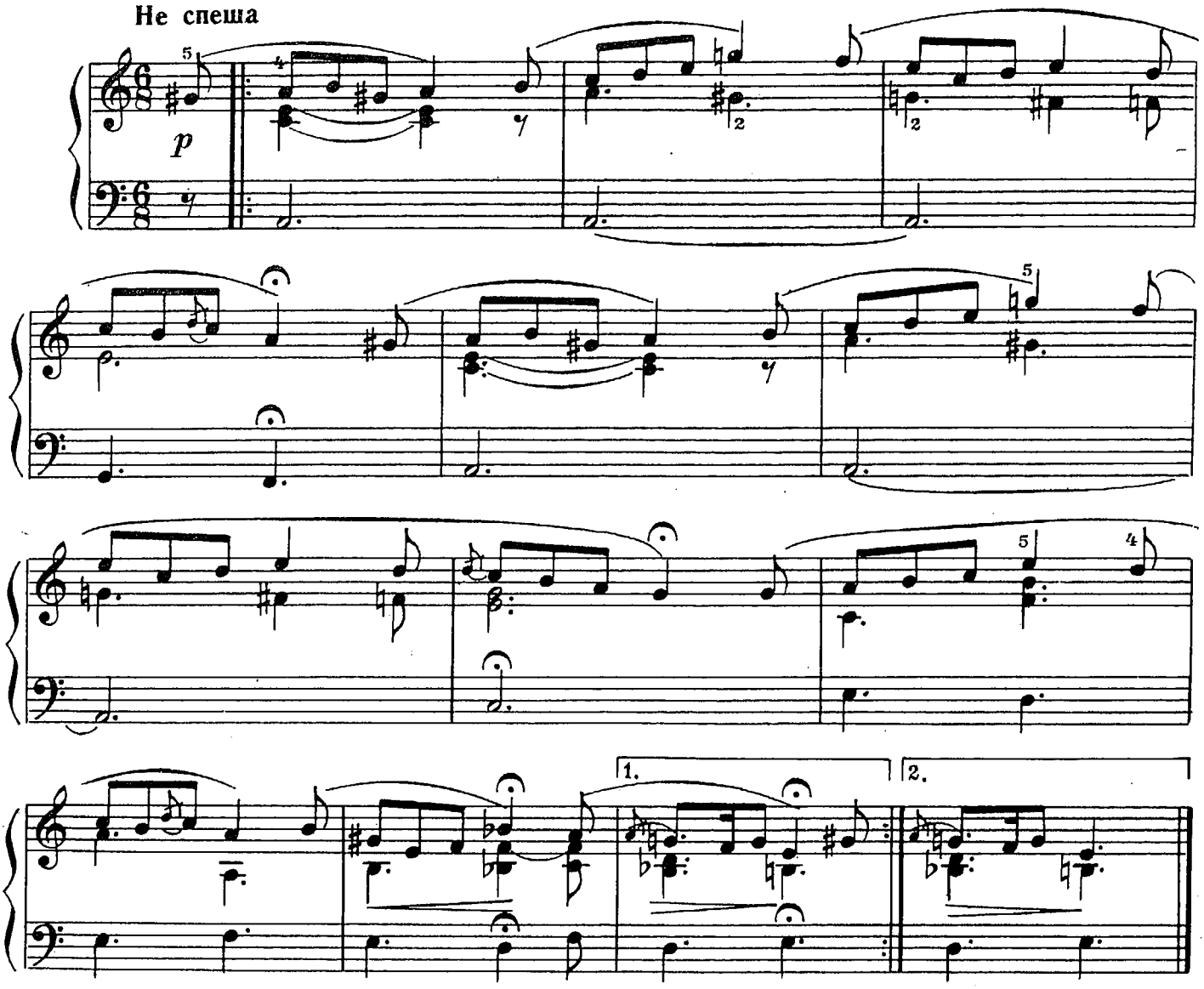

МАРШ

А. БУРМИСТРОВ

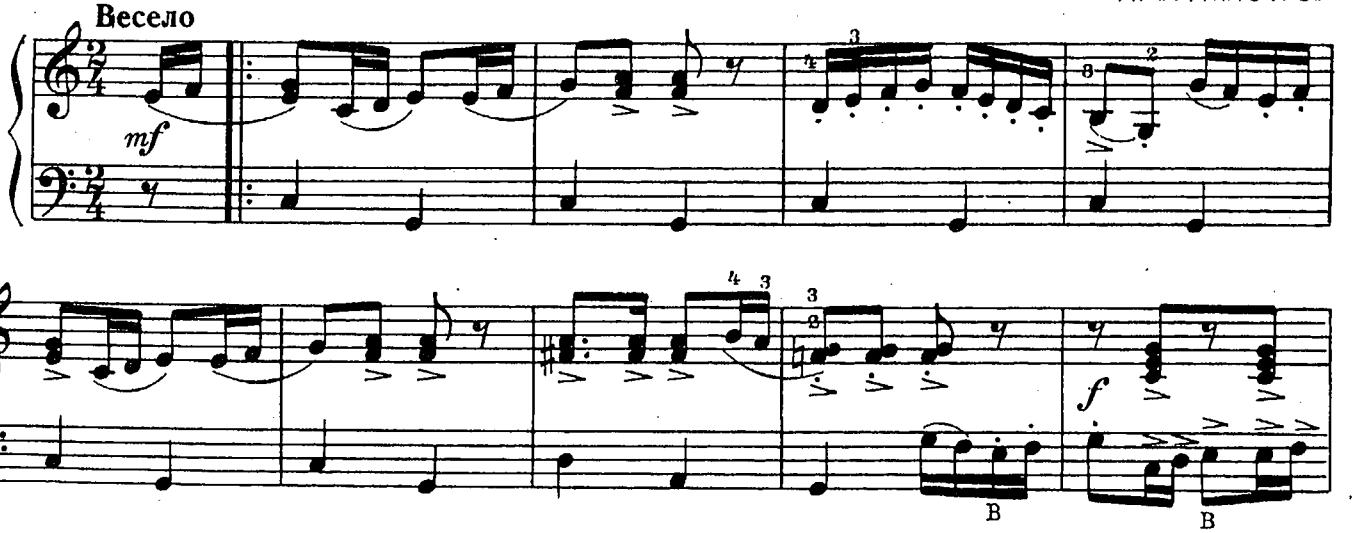

с 6440 к

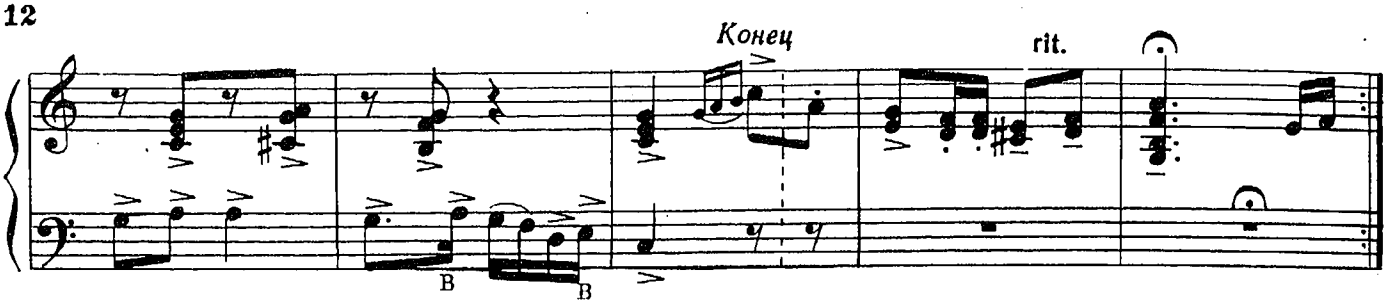

ВАЛЬС

А. ГРЕЧАНИНОВ

Темп вальса

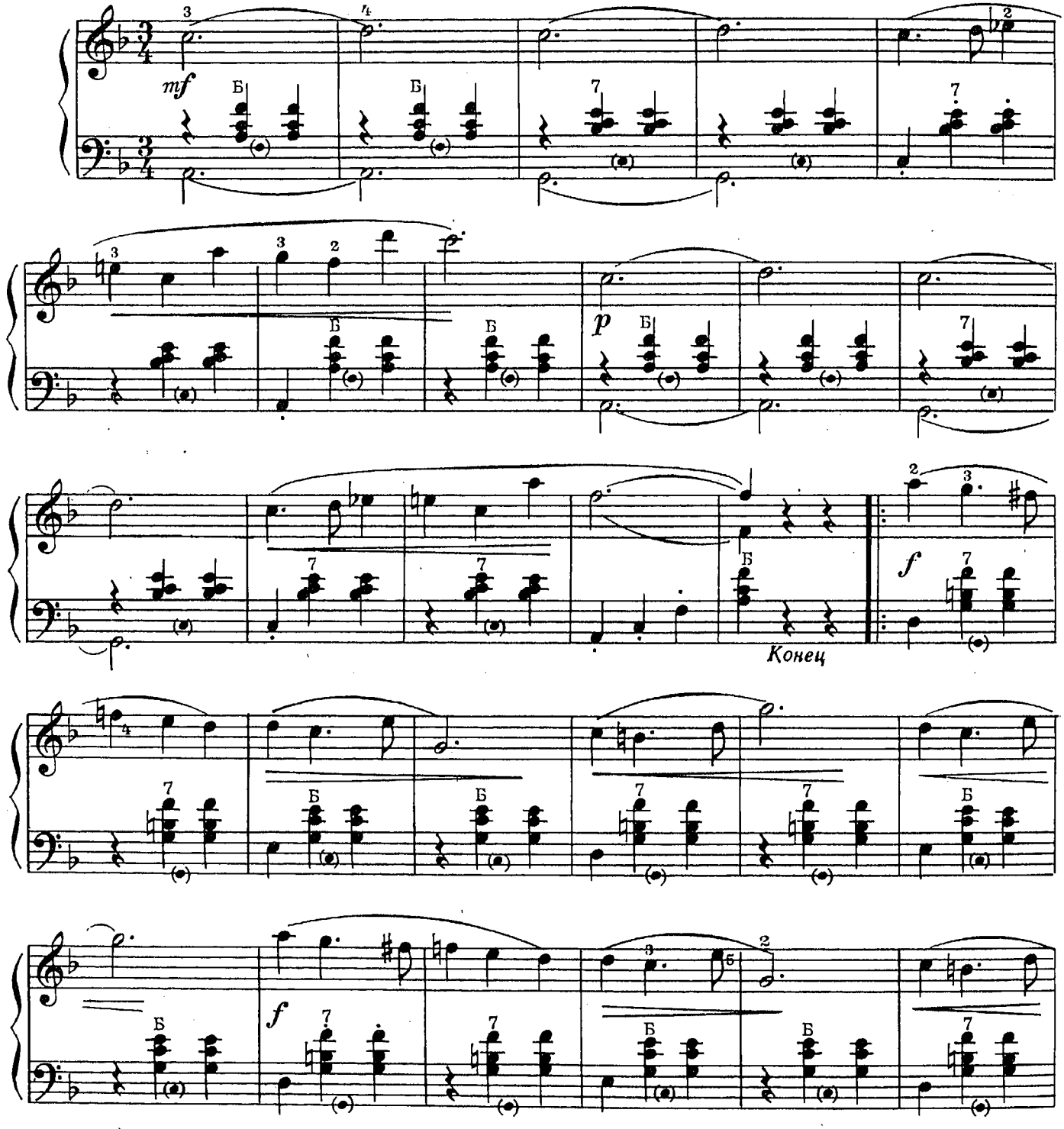

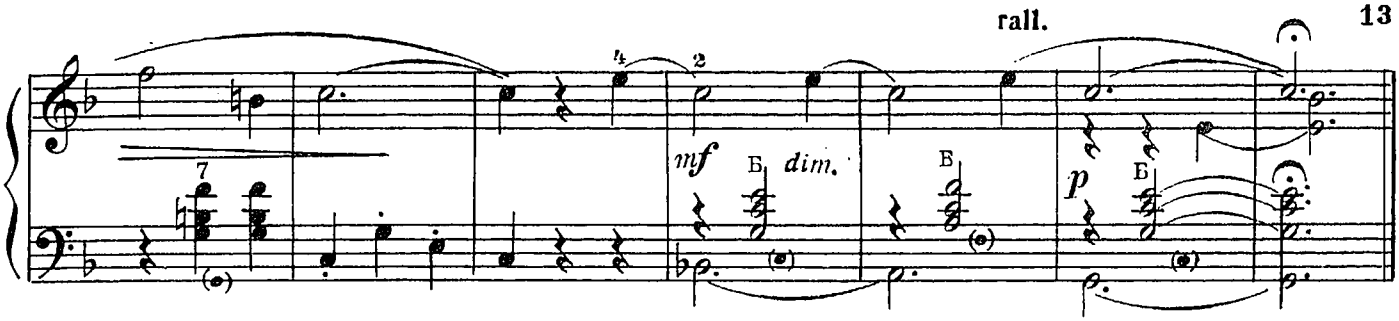

Повторить с начала до слова «Конец»

НОВАЯ ГАРМОНЬ

Ю. НАЙМУШИН

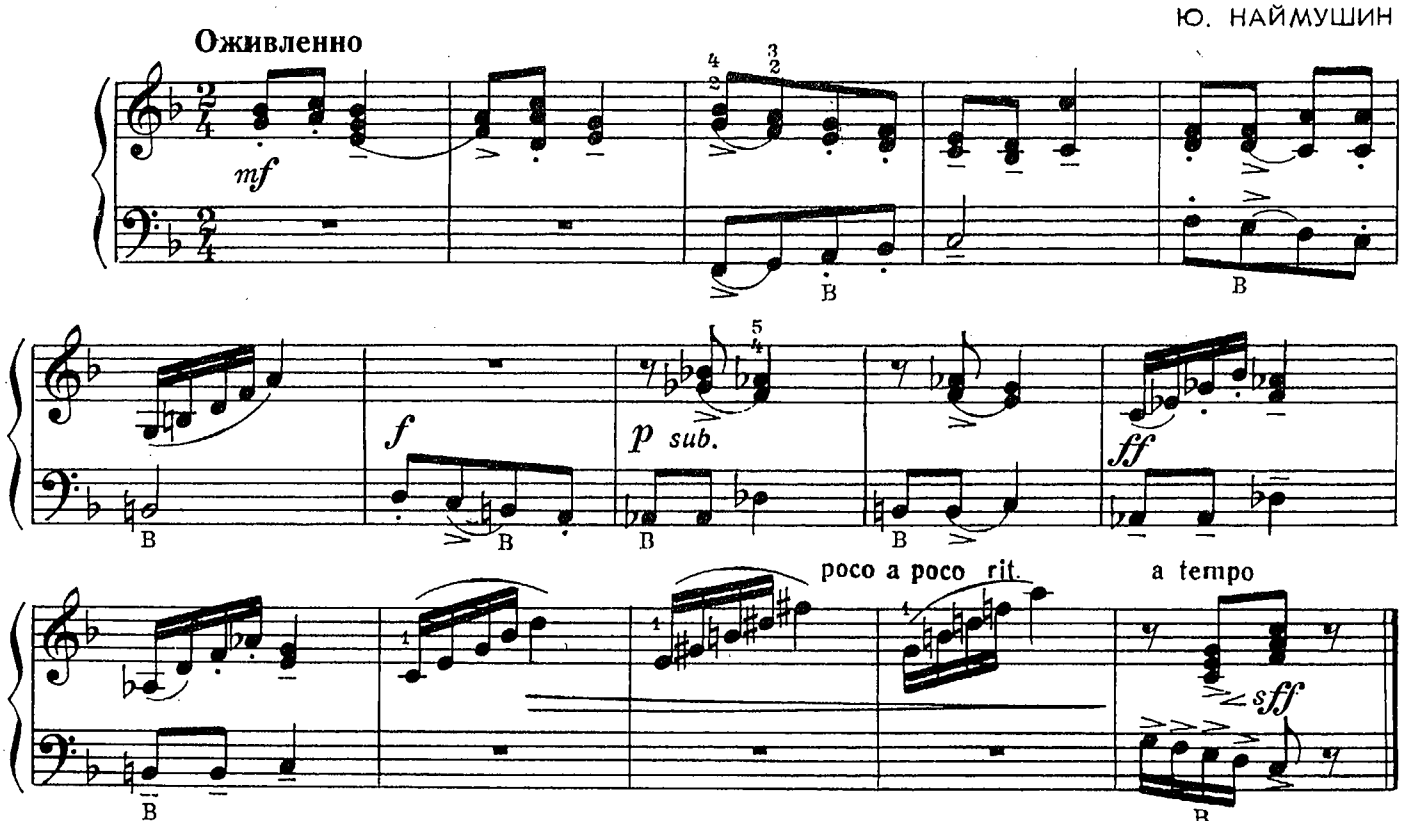

МАРШ

В темпе марша, ритмично

Т. ТОМКЕВИЧ

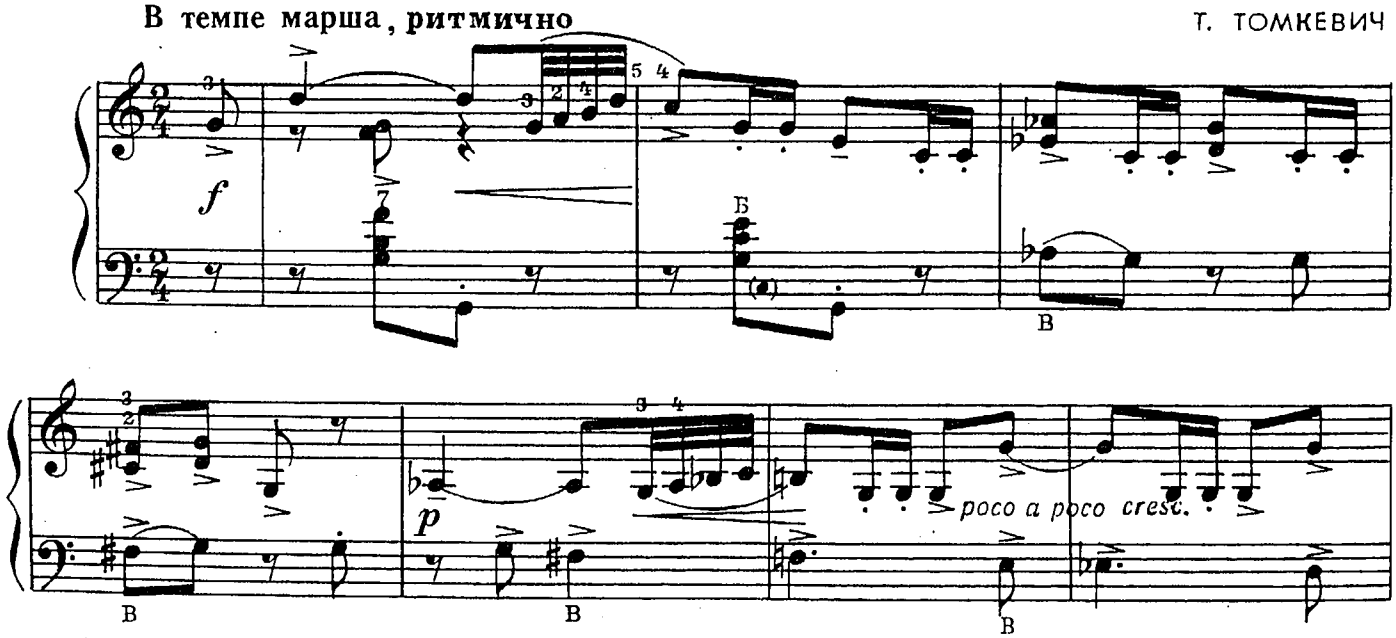

с 6440 к

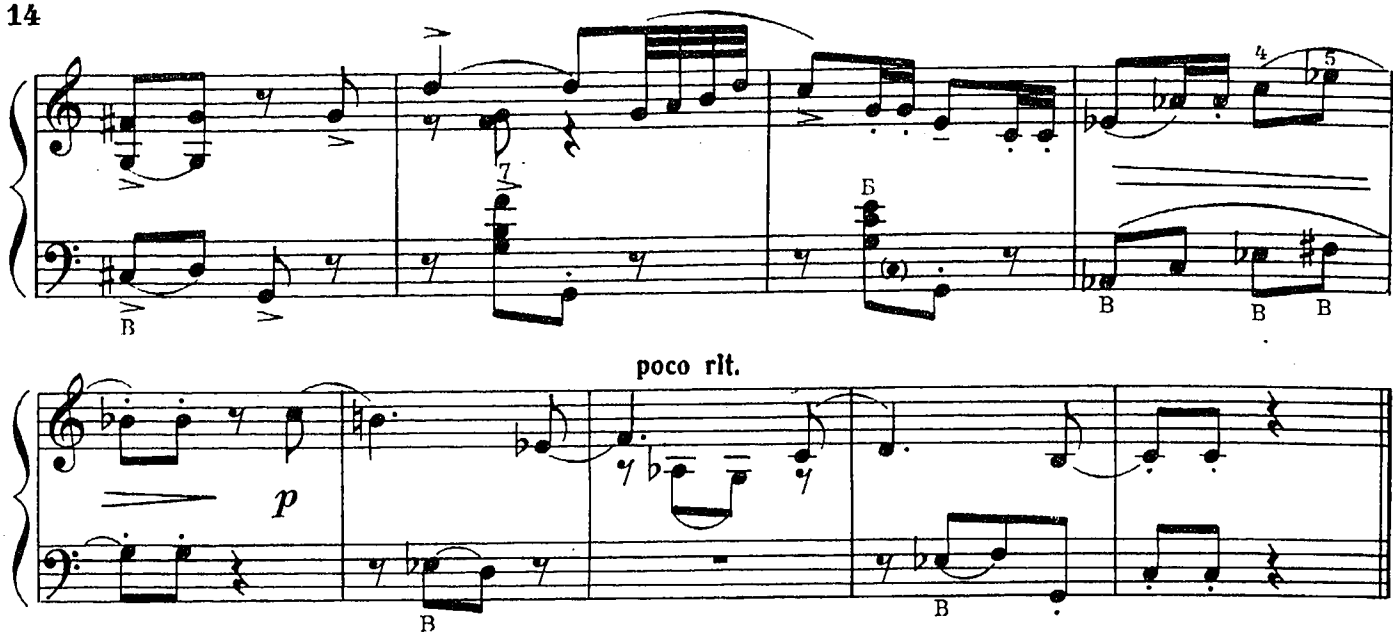

ПЬЕСА

Е. ДВИЛЯНСКИЙ

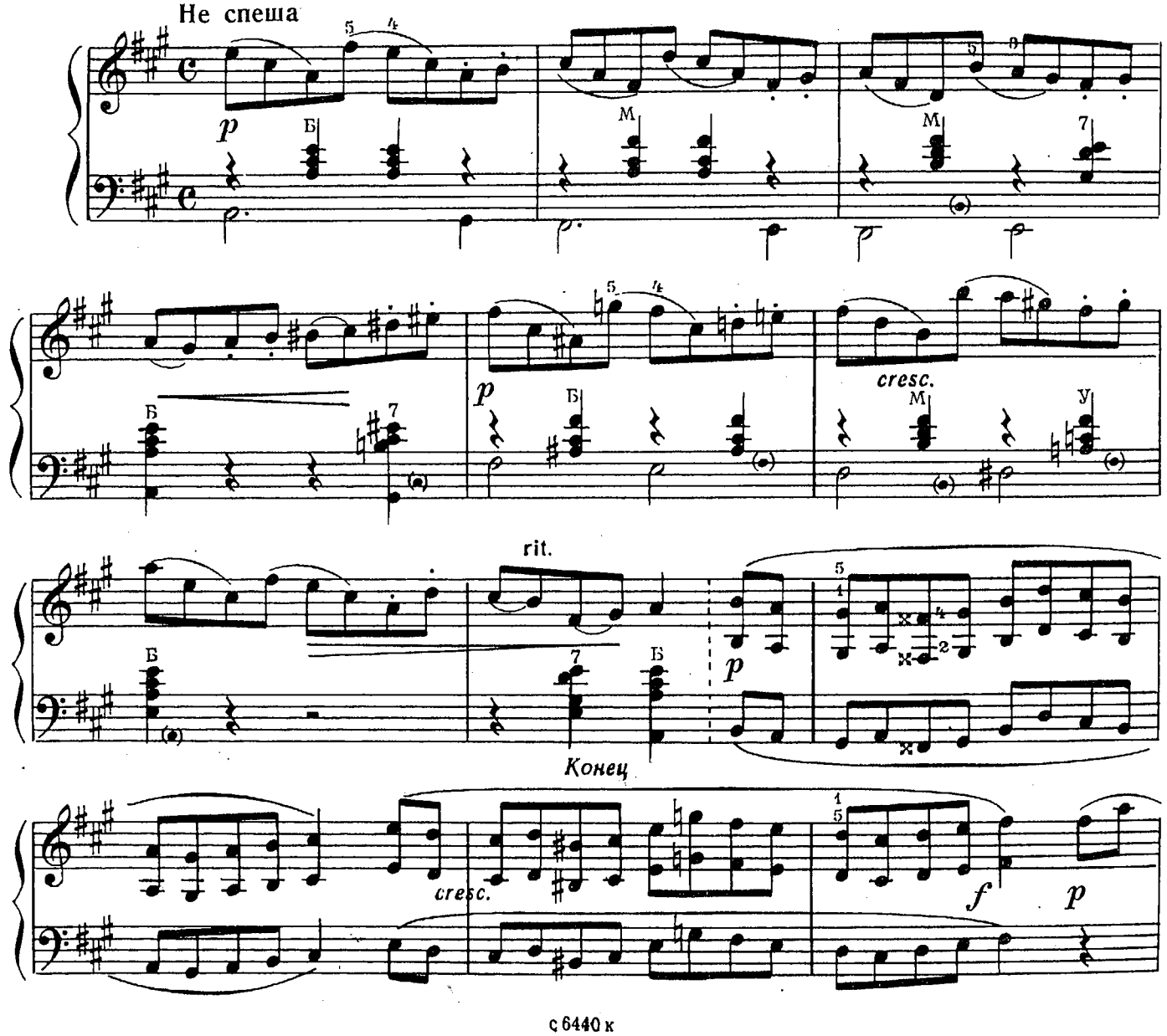

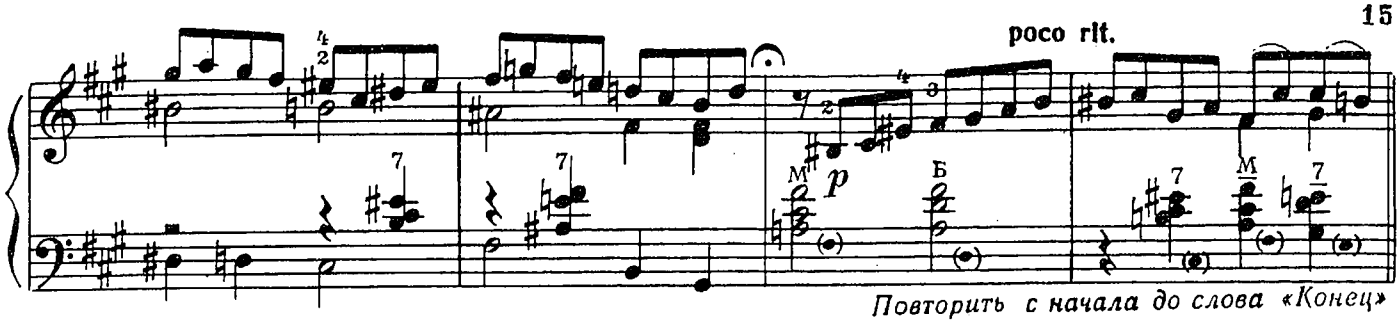

МЕЛАНХОЛИЧЕСКИЙ ВАЛЬС

А. ДАРГОМЫЖСКИЙ

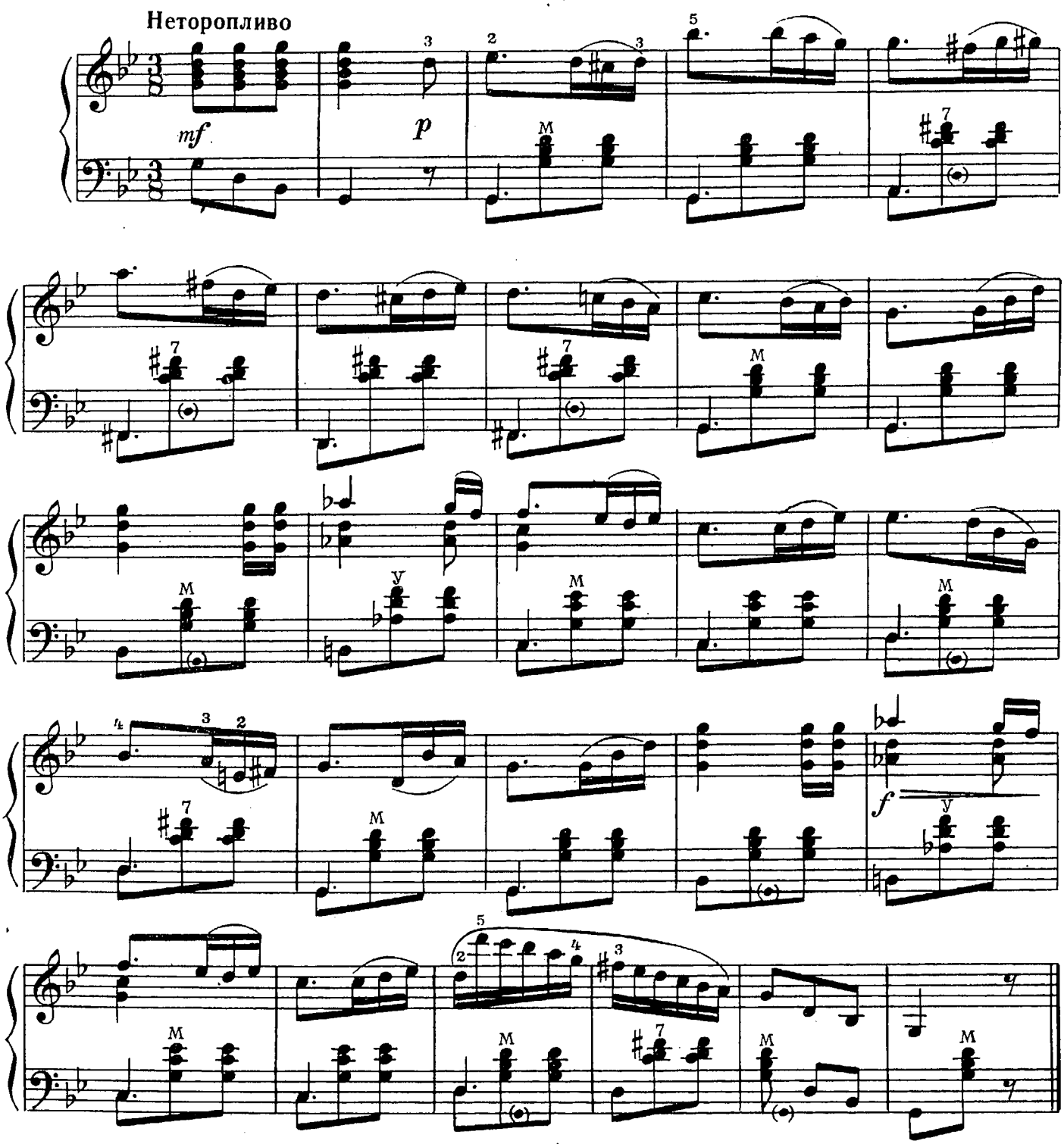

ПРЕЛЮДИЯ

М. СКОРУЛЬСКИЙ

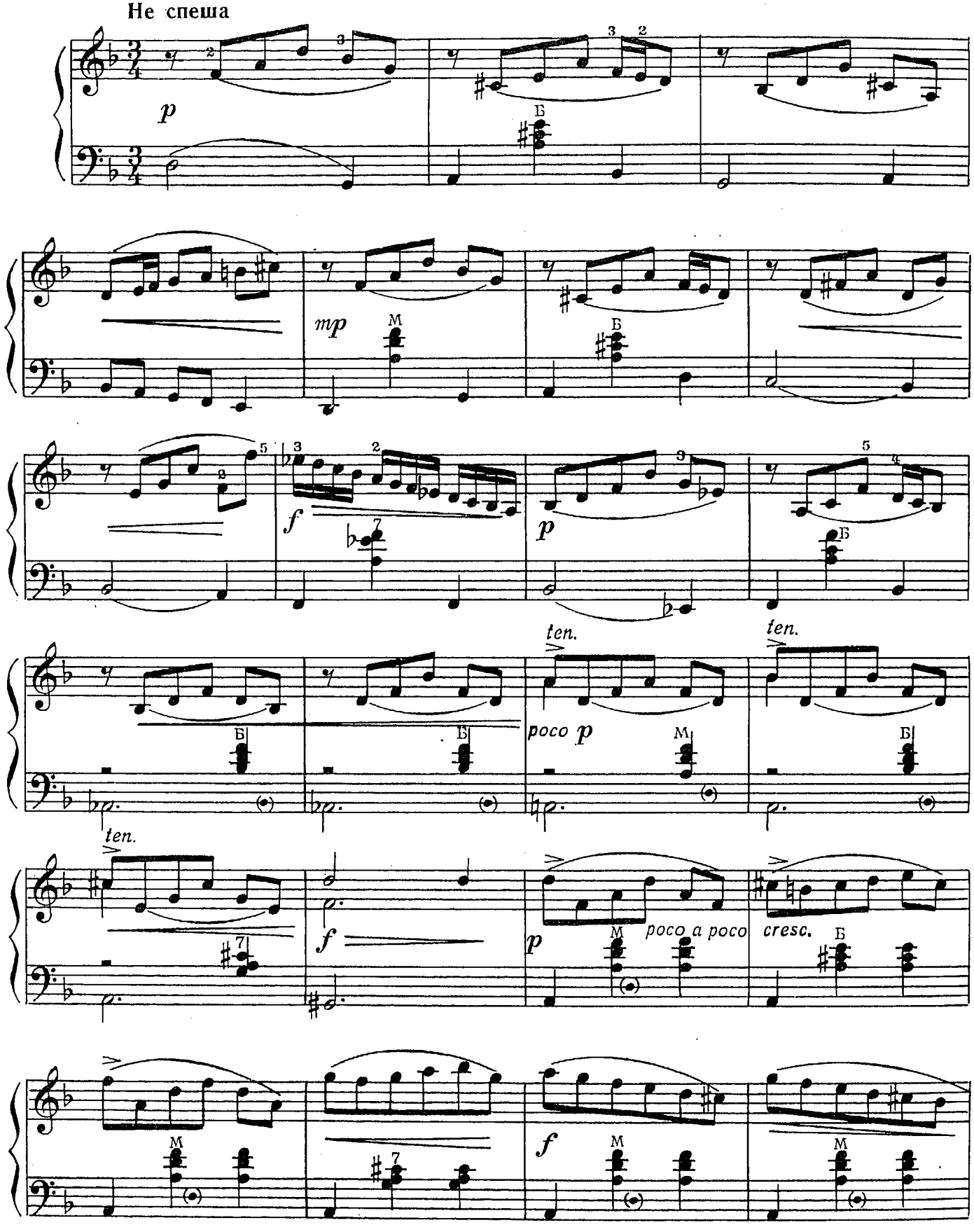

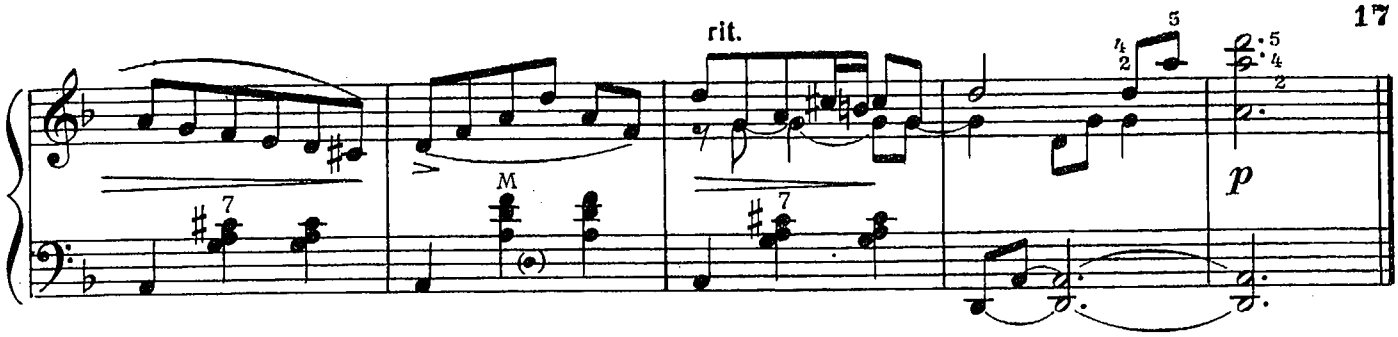

ЧУВСТВО

М. ГЛИНКА

Задумчиво, но довольно подвижно

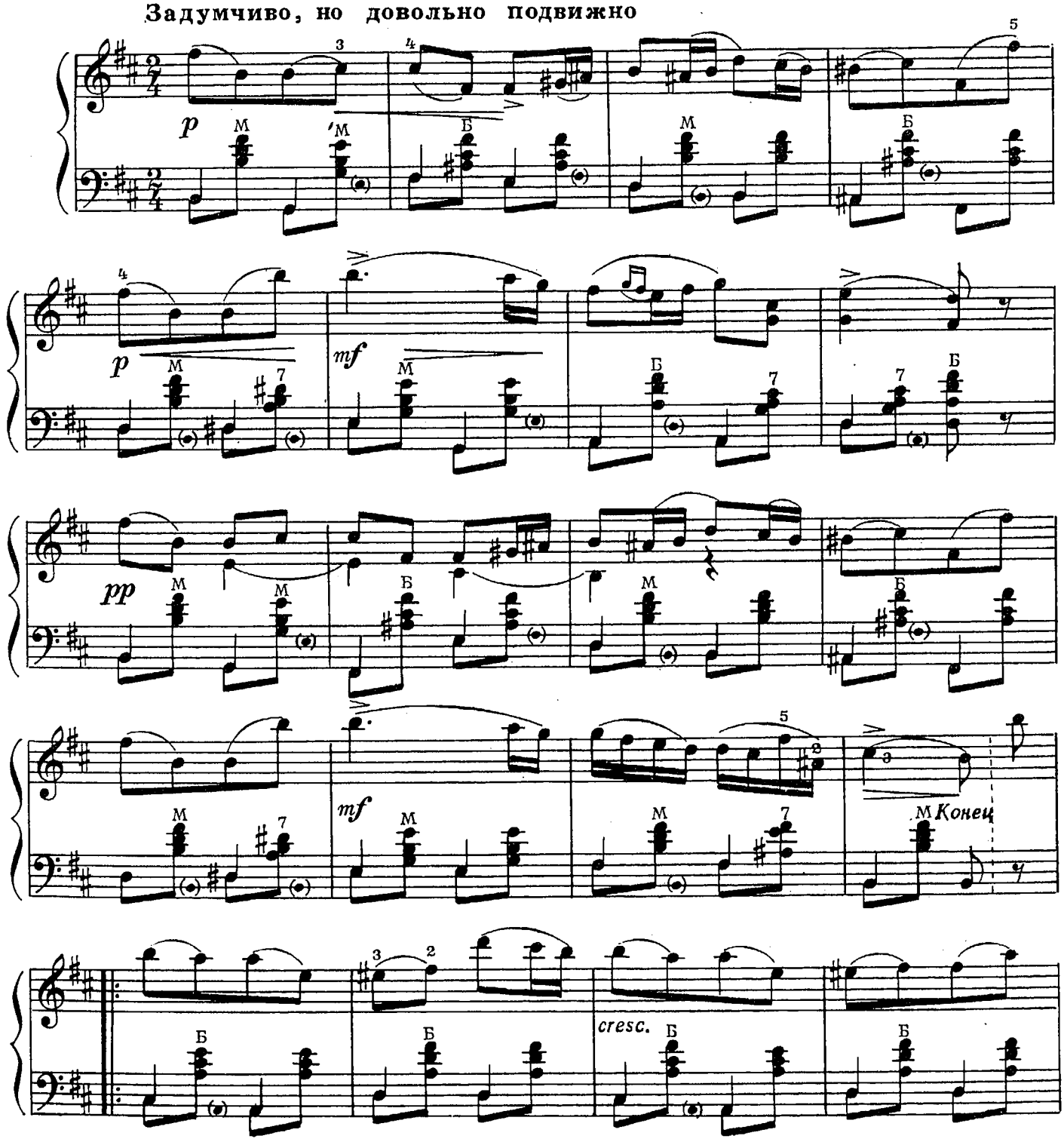

с 6440 к

29773 — 1

...ЛИОТЕЧНАЯ СИСТЕМА
КИЕВСКОГО РАЙОНА

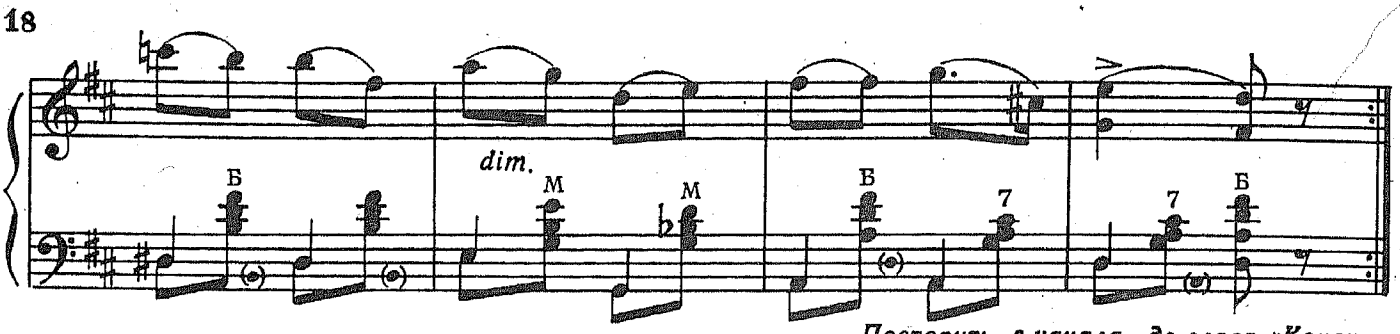

Повторить с начала до слова «Конец»

ДЕТСКАЯ ПЕСЕНКА

С. РЯУЗОВ

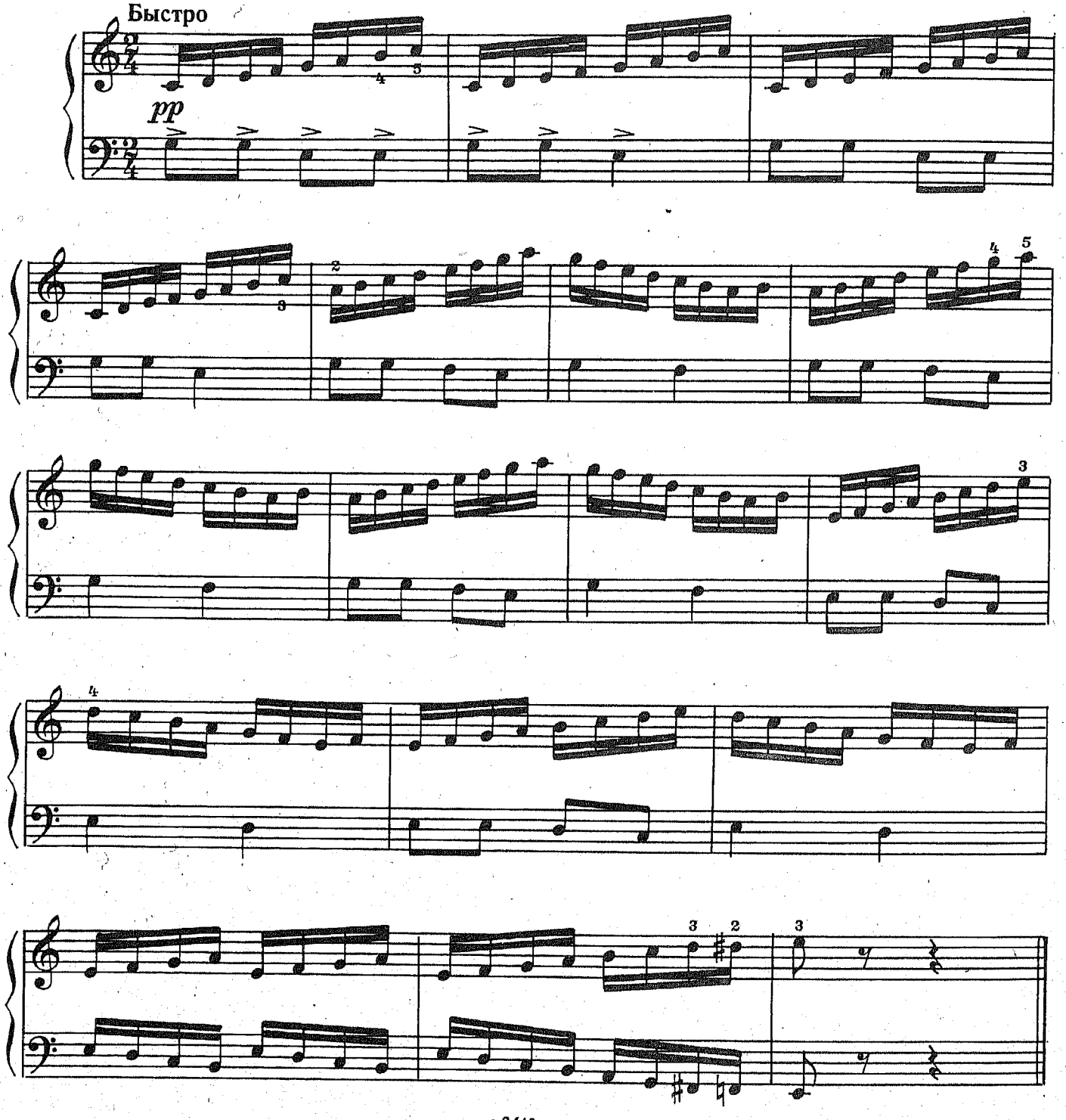

КОЛЫБЕЛЬНАЯ

К. БАСКАЕВА

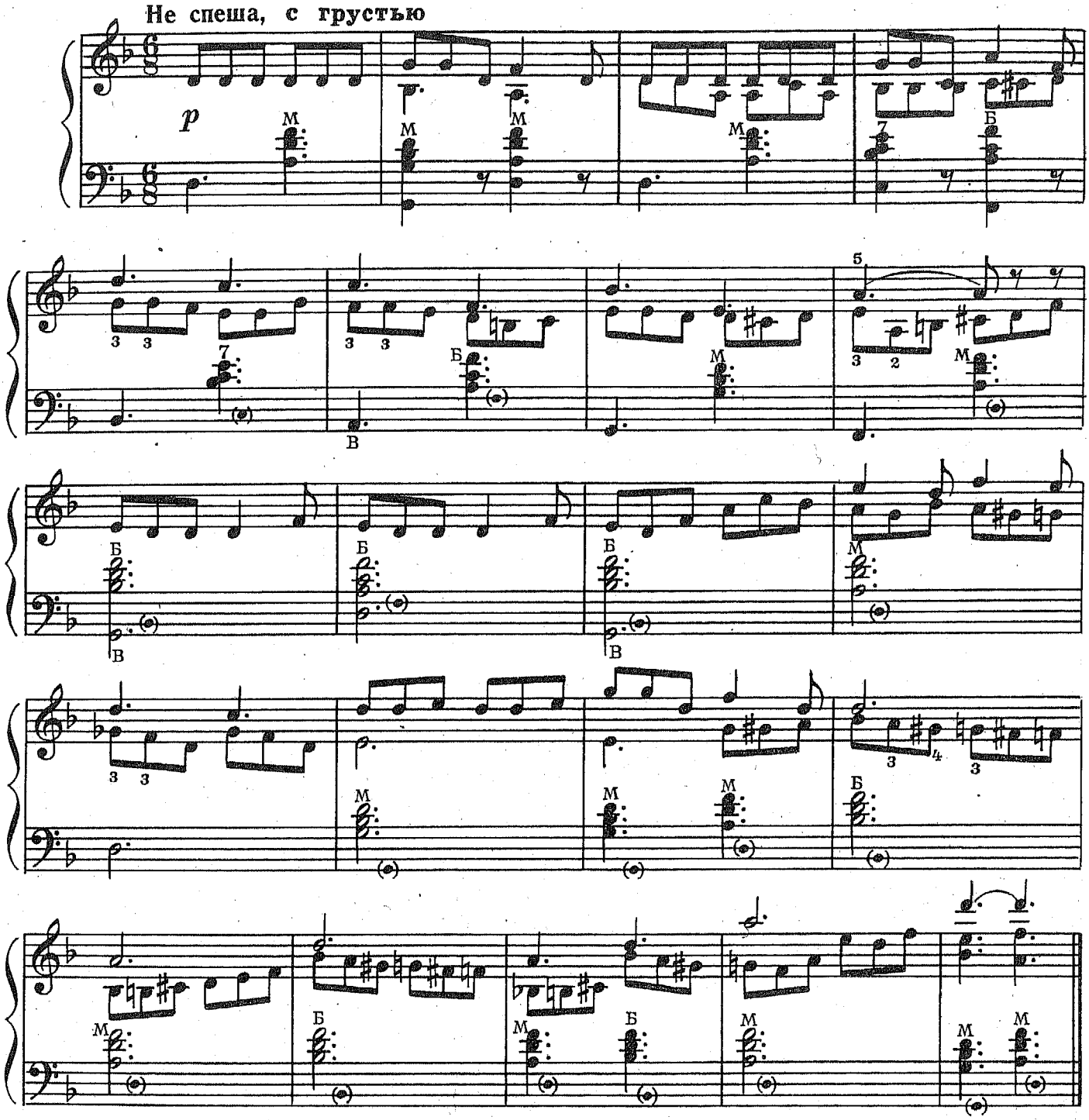

ПРЕЛЮДИЯ

Д. КАБАЛЕВСКИЙ

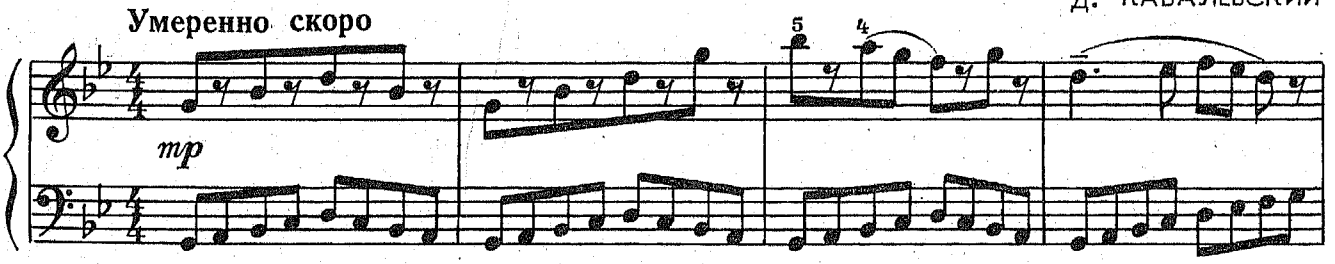

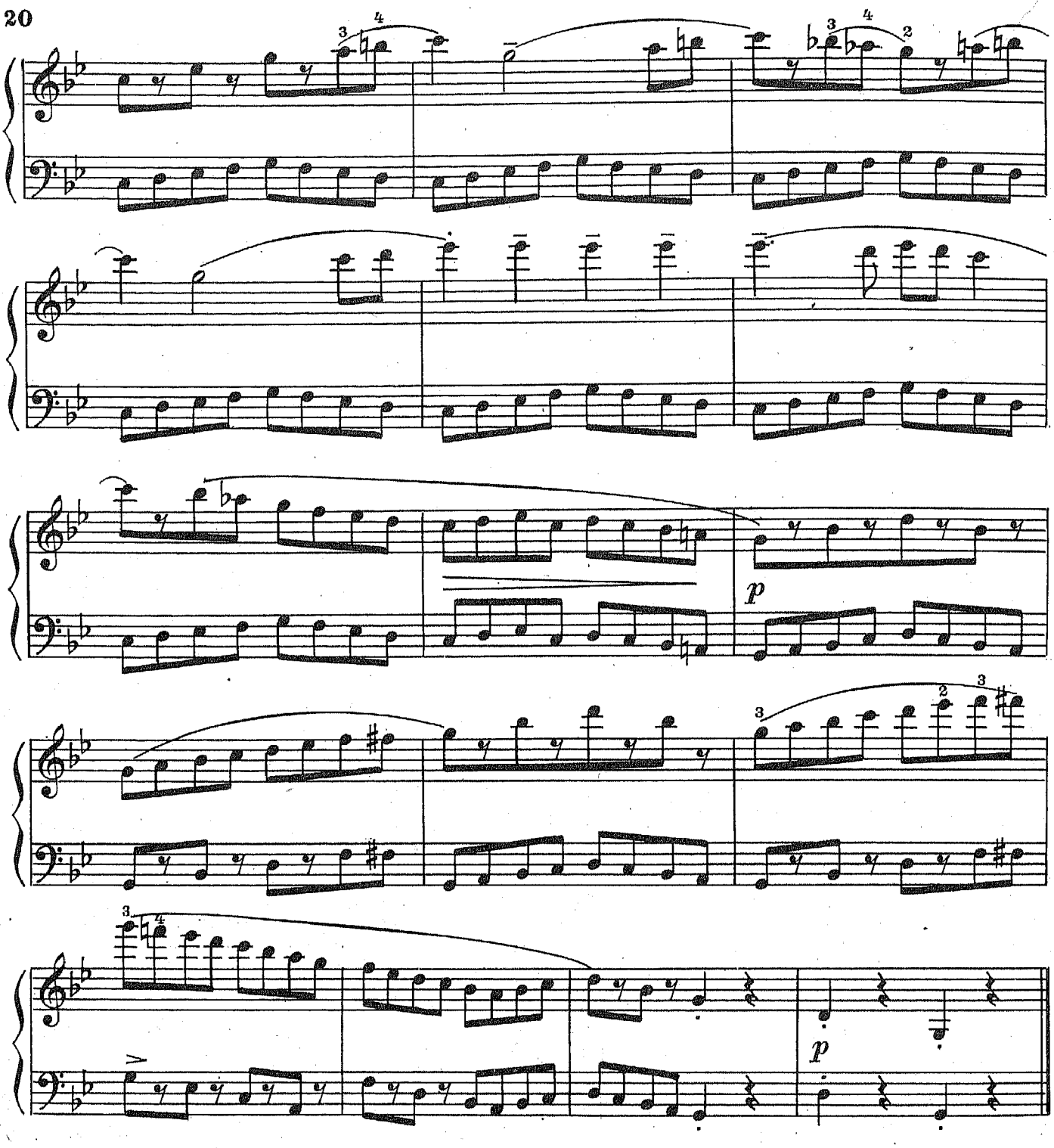

ПИОНЕРСКАЯ ПОЛЬКА

Умеренно скоро

М. ДВИЛЯНСКИЙ

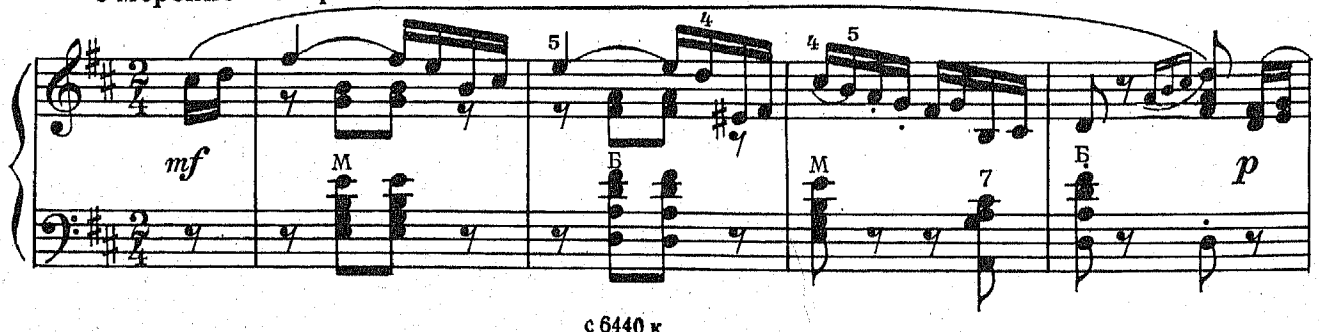

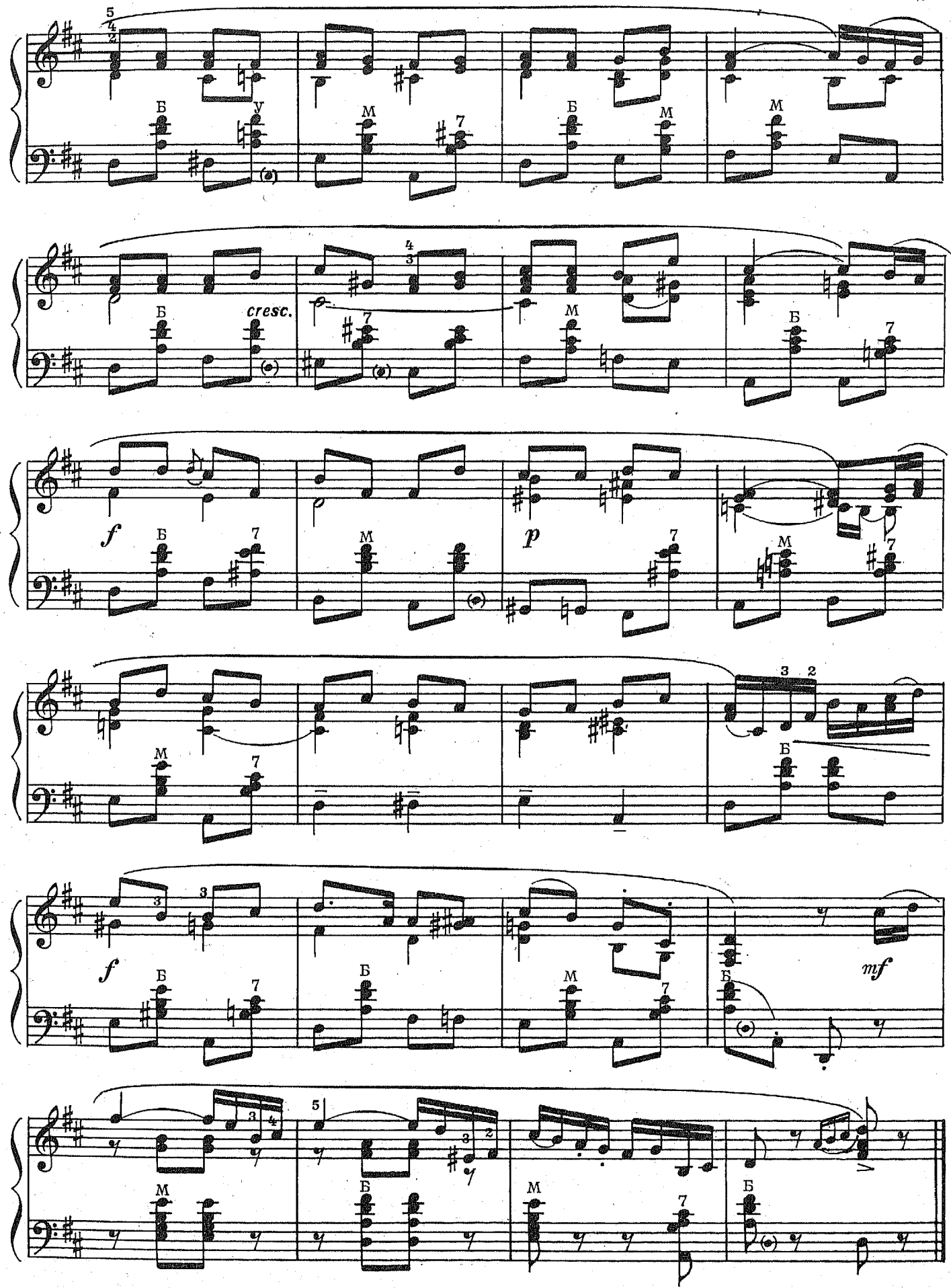
cresc.
f
p
f
mf

МИМОЛЕТНОЕ ВИДЕНИЕ

С. МАЙКАПАР

Скоро, шутливо

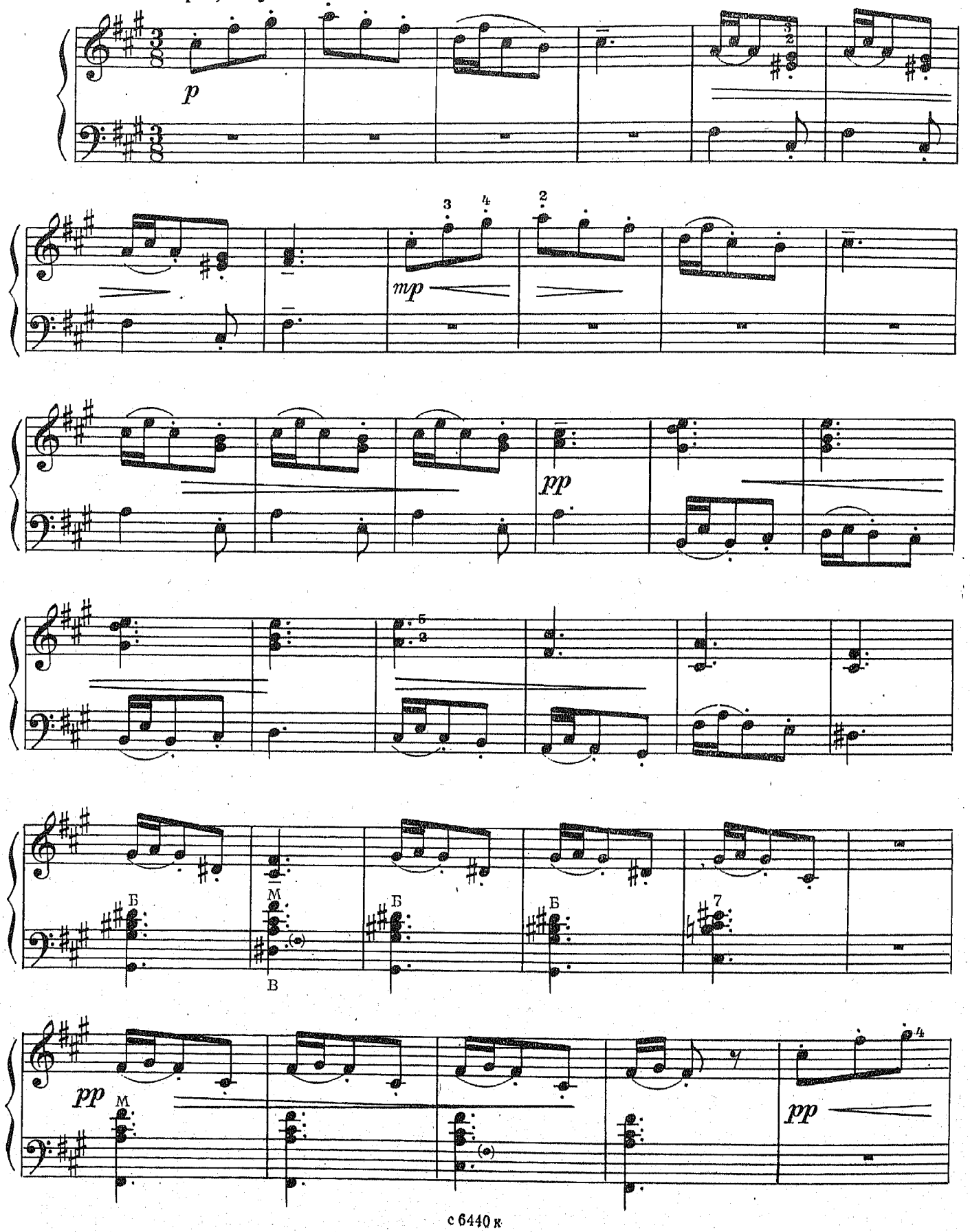

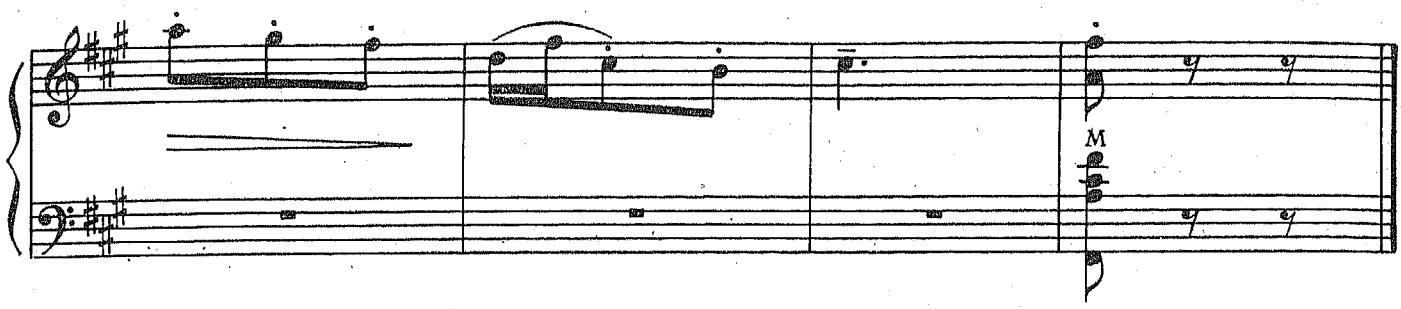

ТАНЕЦ МАЛЬЧИКОВ

МОЛДАВСКИЙ НАРОДНЫЙ ТАНЕЦ

Обработка А. Воленберга

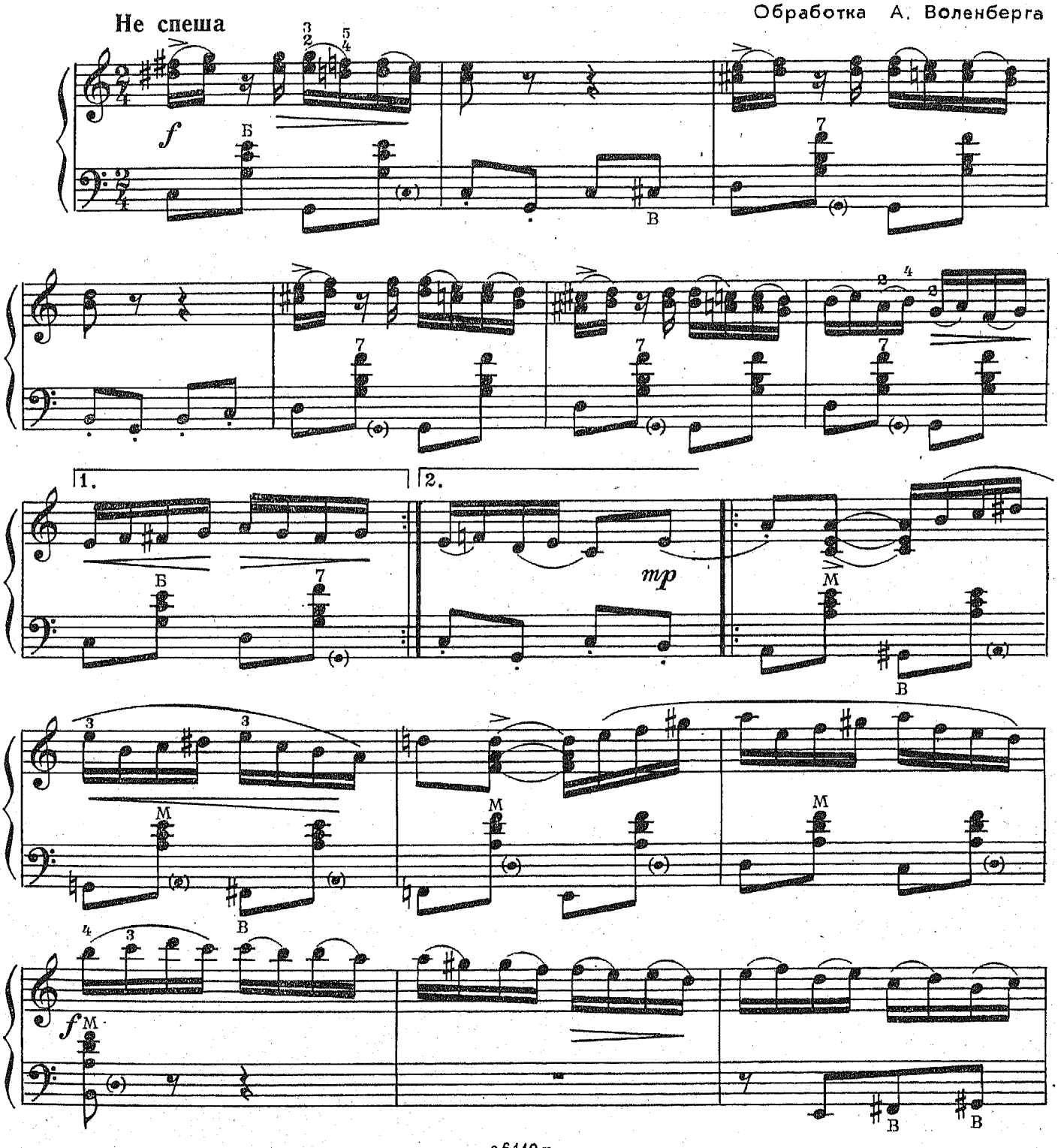

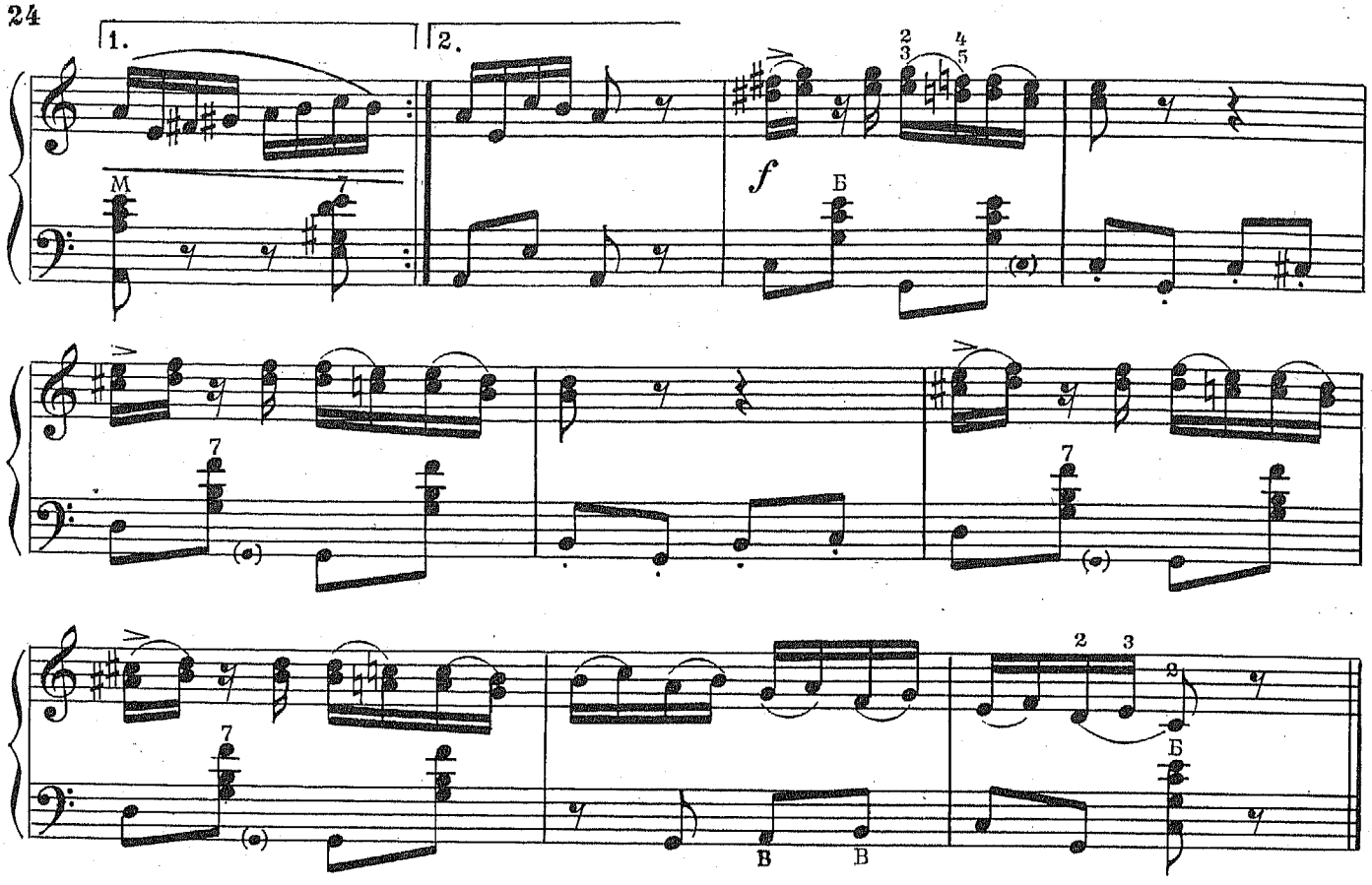

ПЕТУШОК

ЛАТВИЙСКАЯ НАРОДНАЯ ПЕСНЯ

Обработка В. Пятигорского

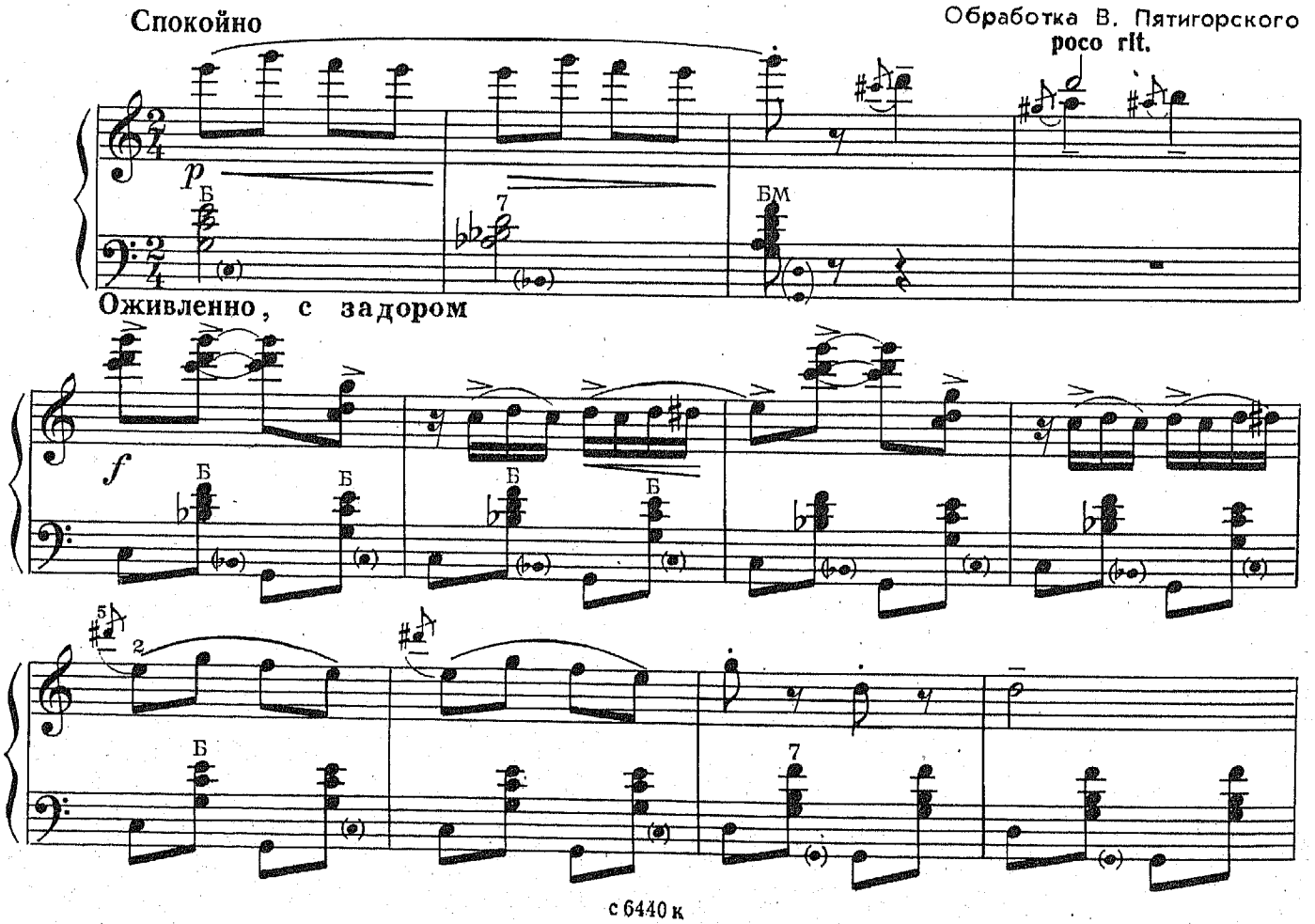

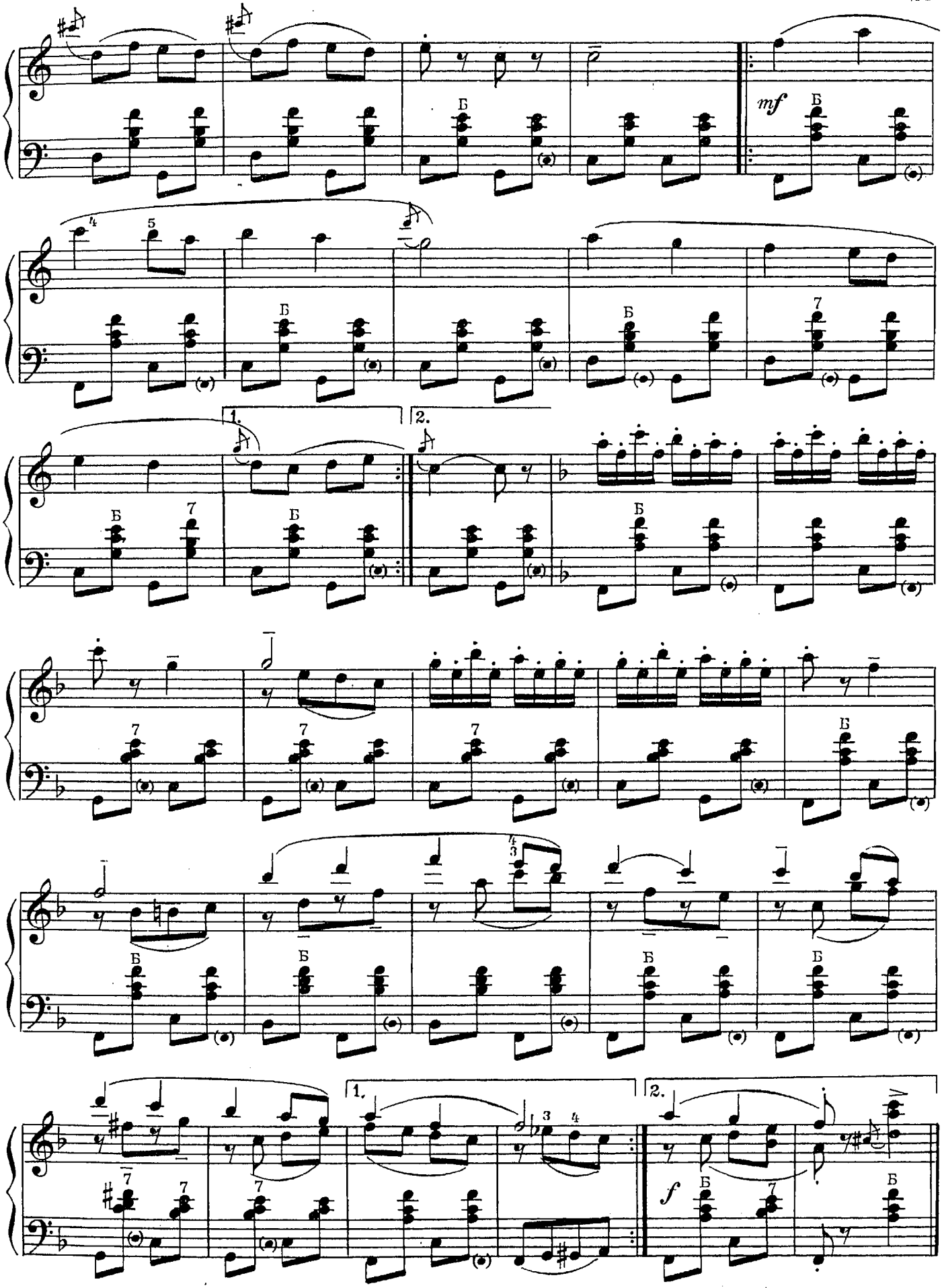
mf
1.
2.
1.
2.
f

СВИРЕЛЬ

А. ЖИВЦОВ

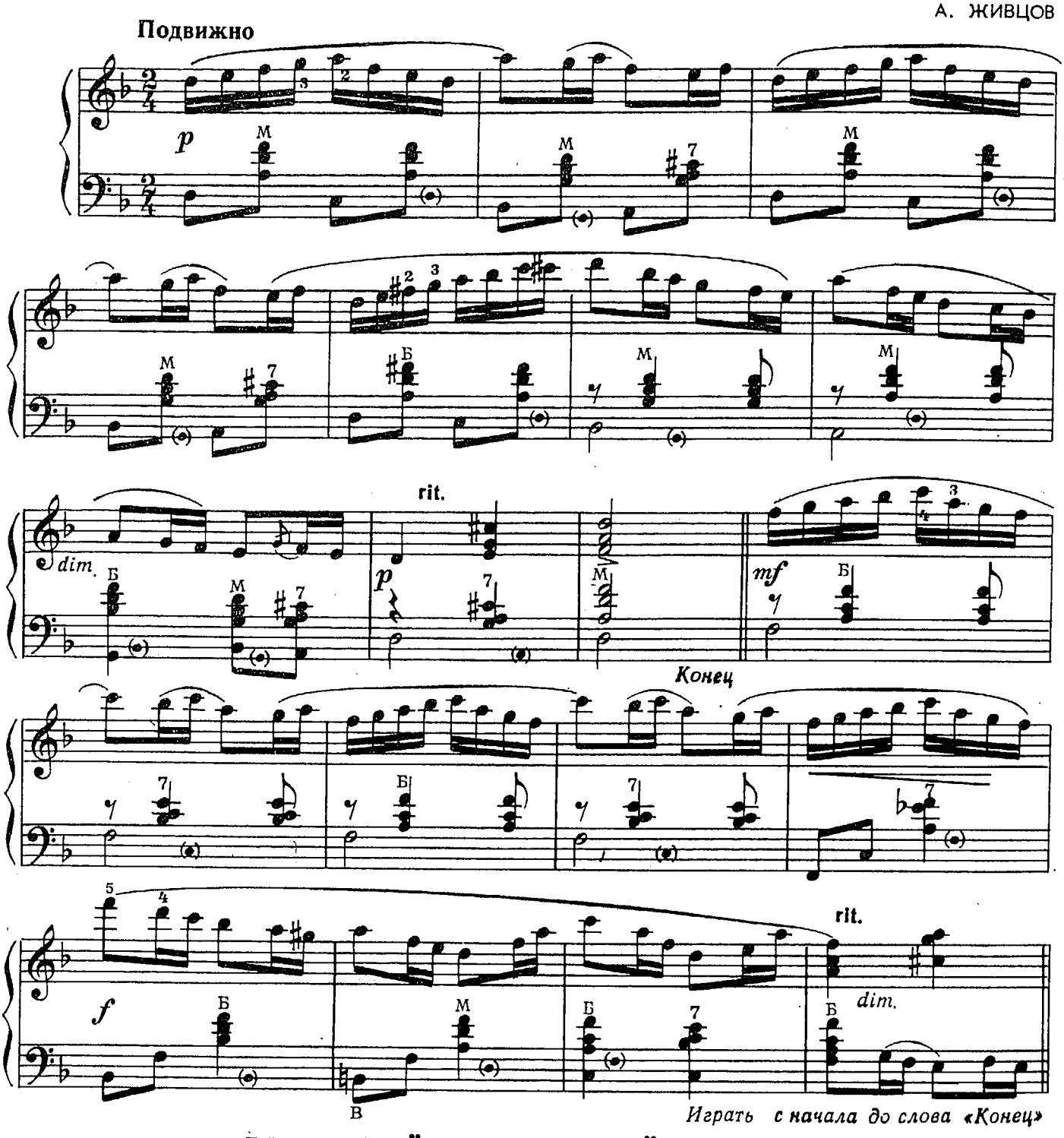

ФИНСКИЙ НАРОДНЫЙ ТАНЕЦ

Обработка С. Рубинштейна

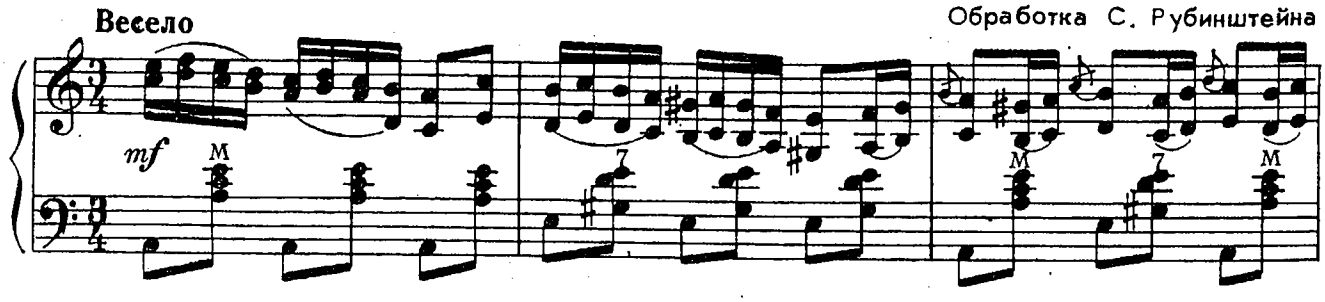

с 6440 к

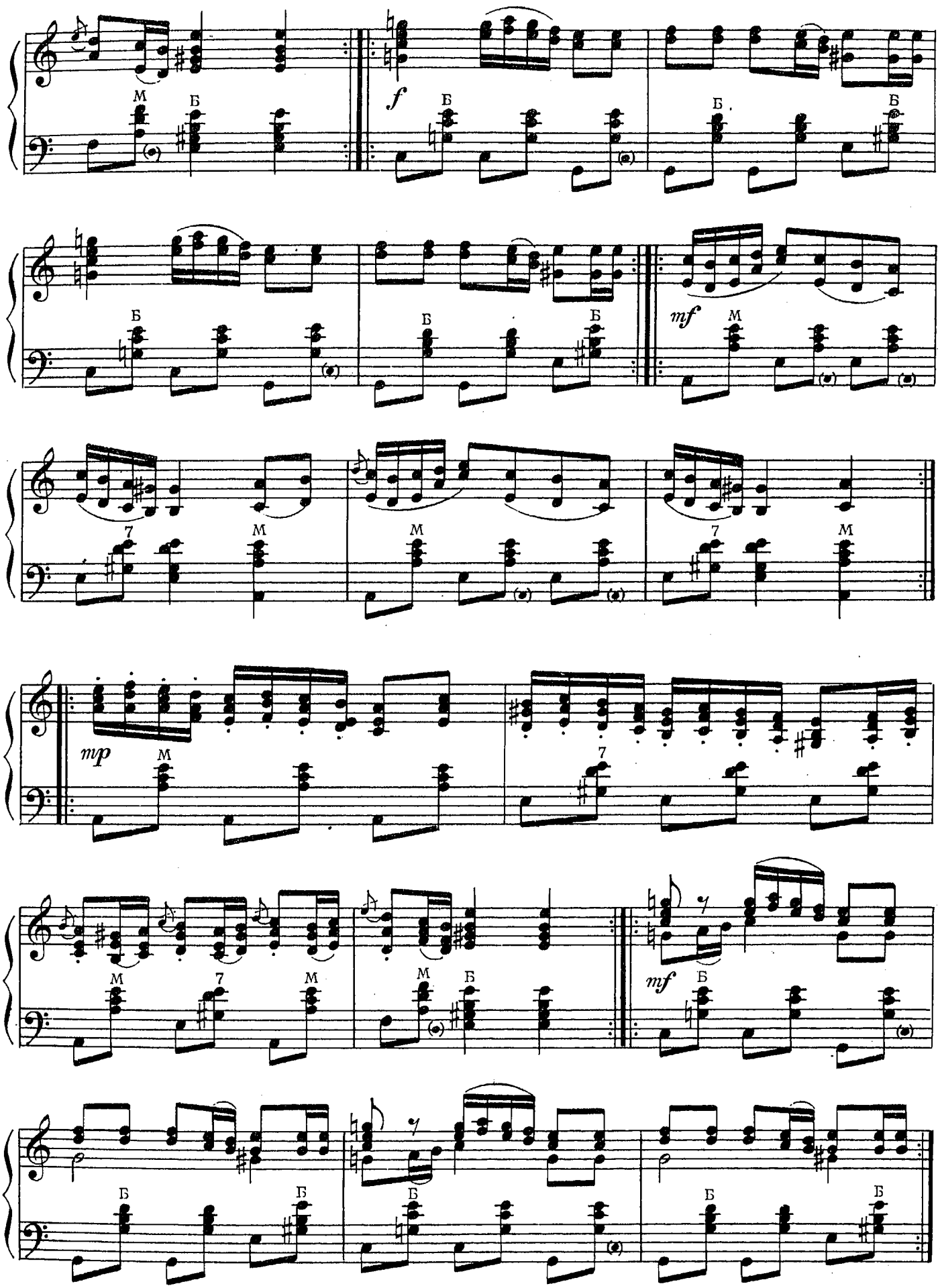
f
mf
mp
mf

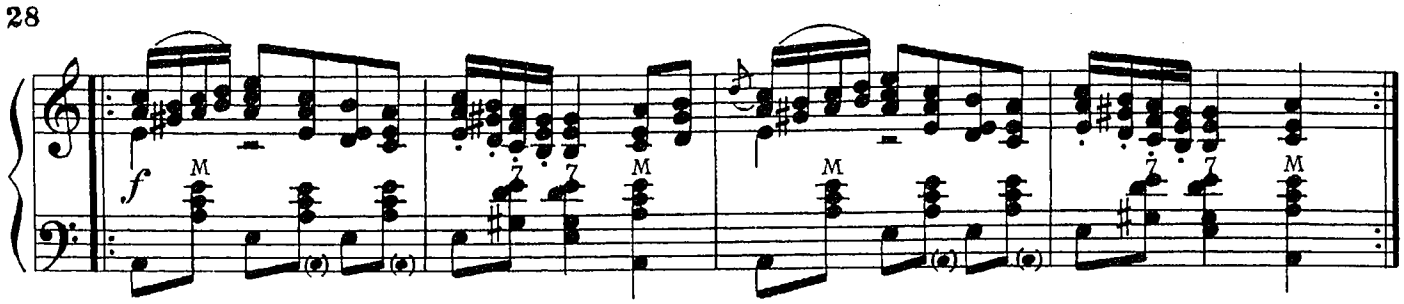

ТРИ КИРГИЗСКИЕ МЕЛОДИИ

I

Обработка Ю. Ком'алькова

Медленно, задумчиво

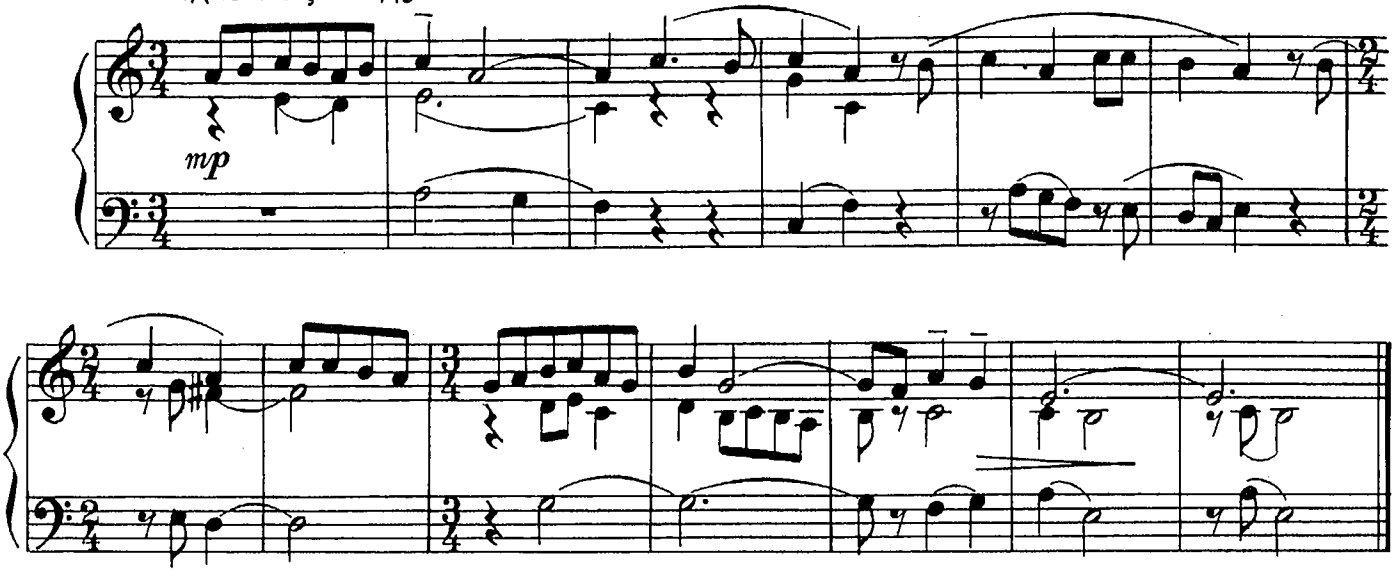

II

Спокойно, мечтательно

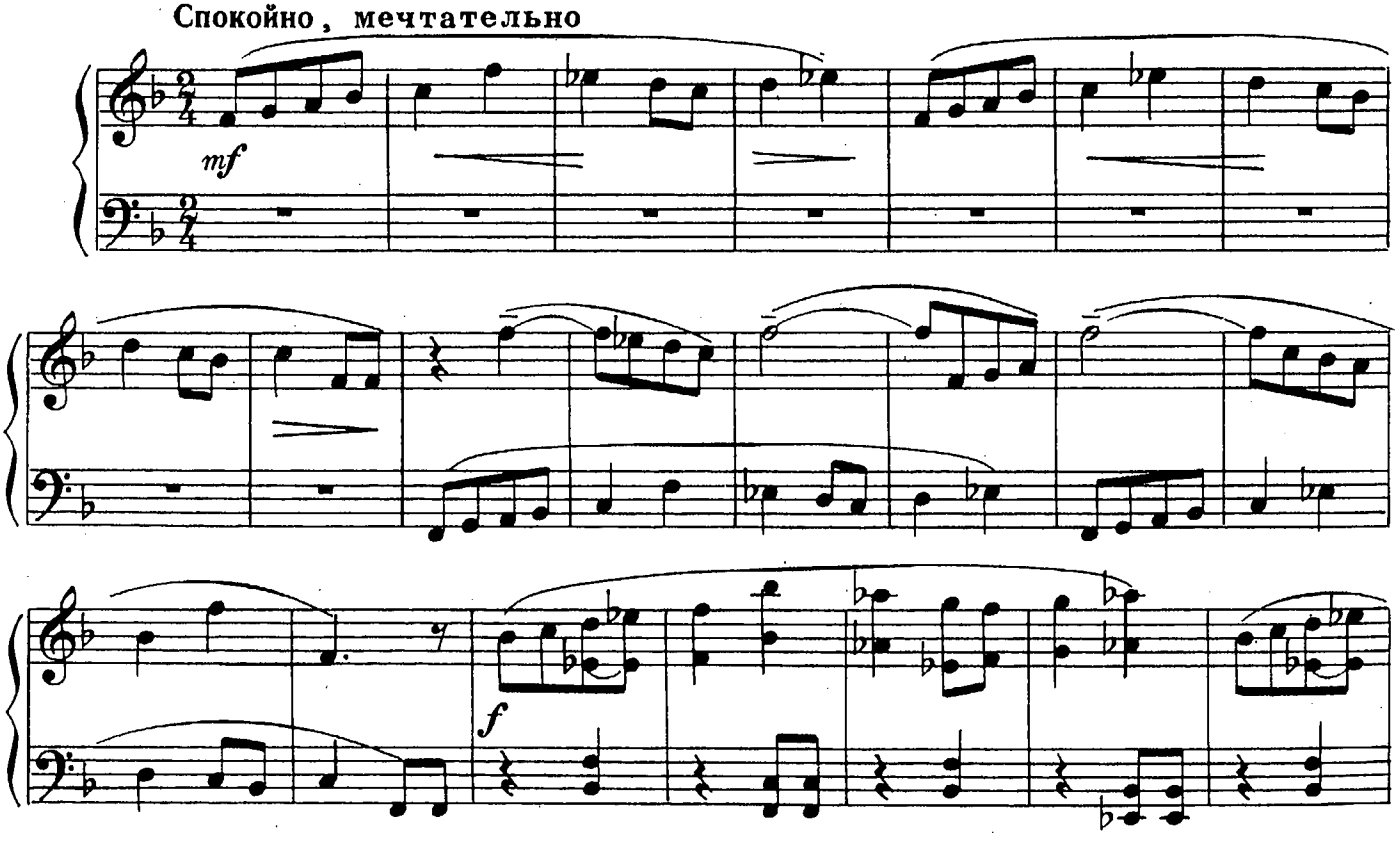

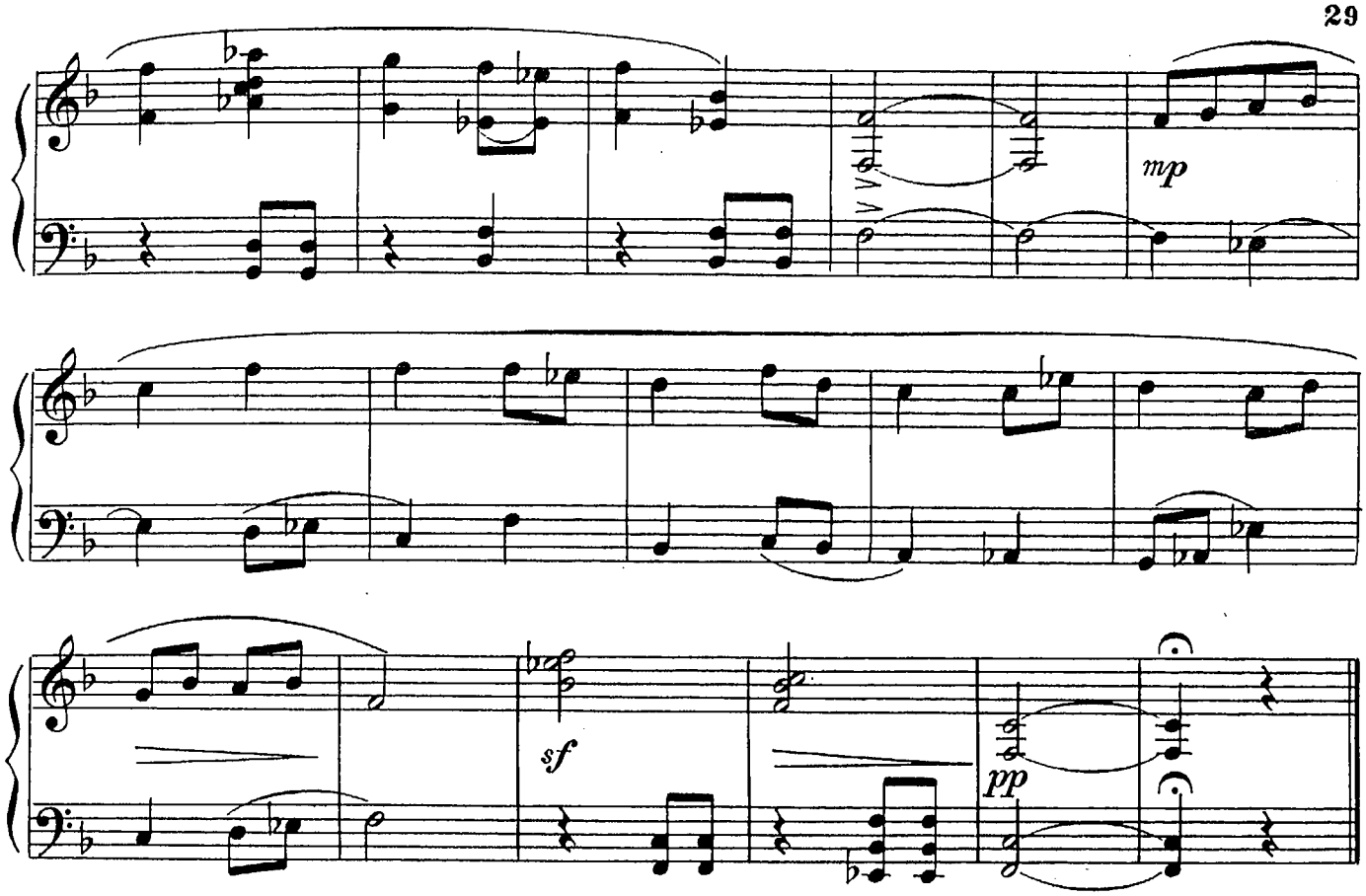

III

Неторопливо, нежно

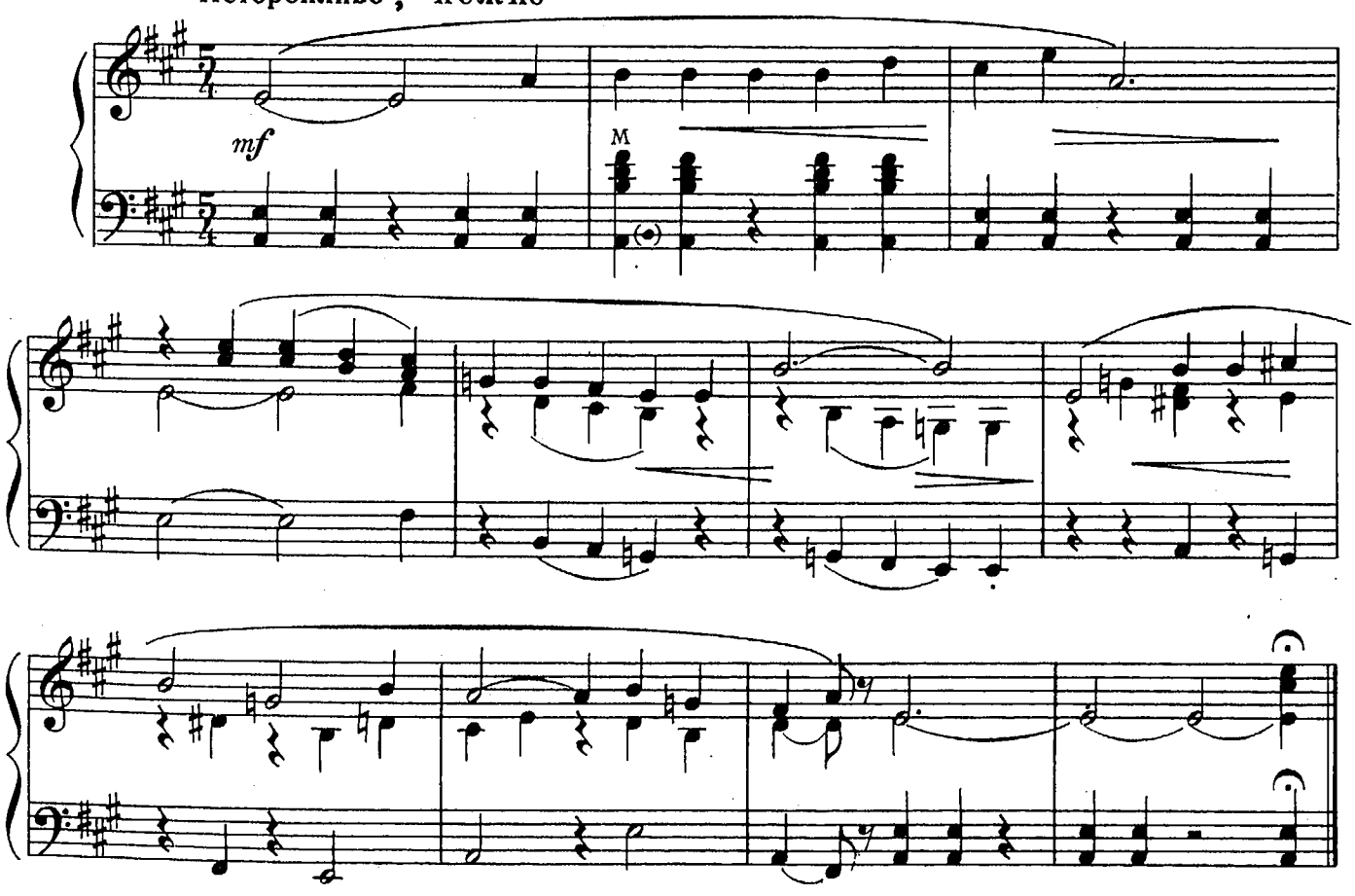

ВЕЧЕРЕЕТ

Б. КИСЕЛЕВ

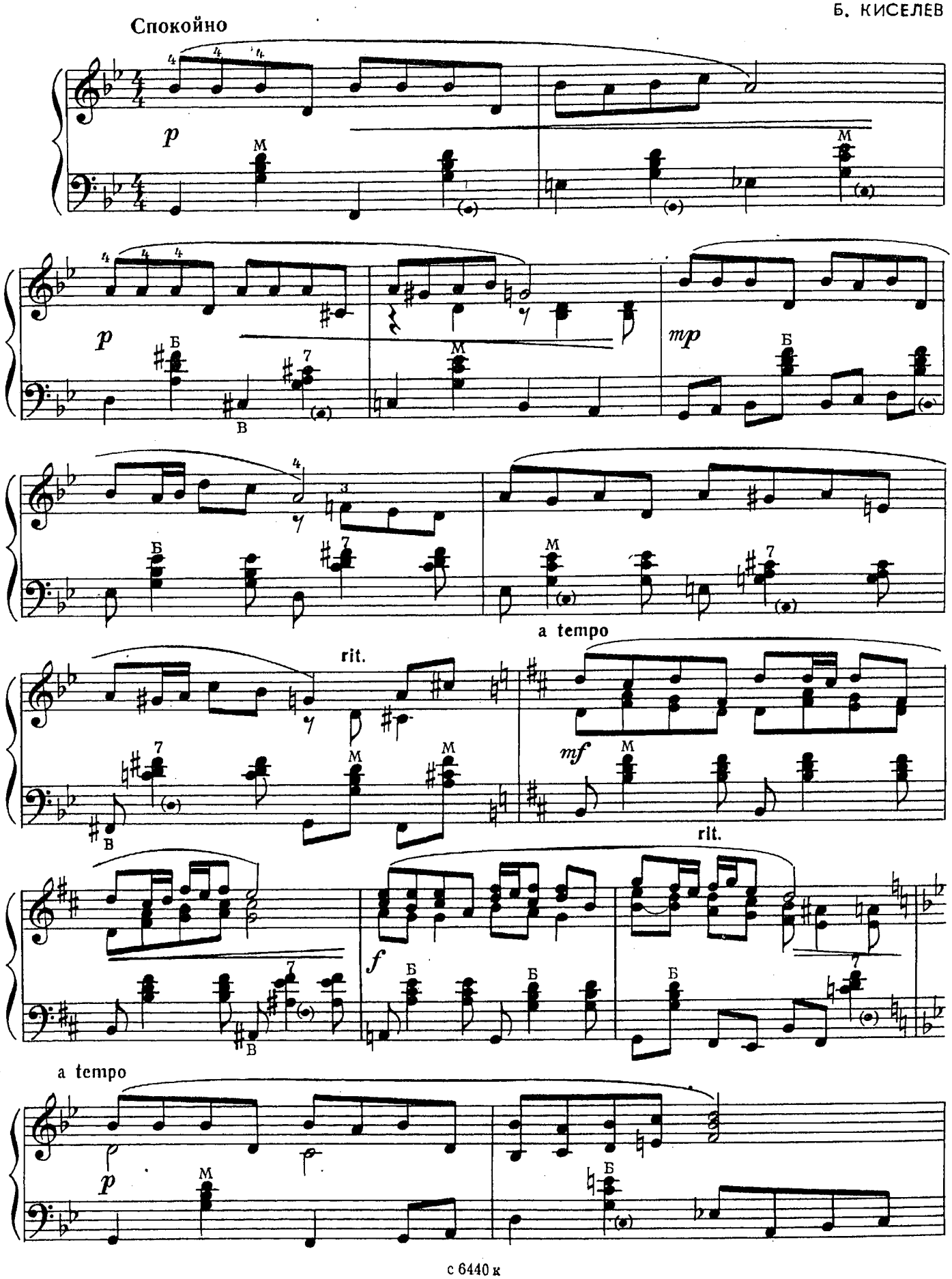

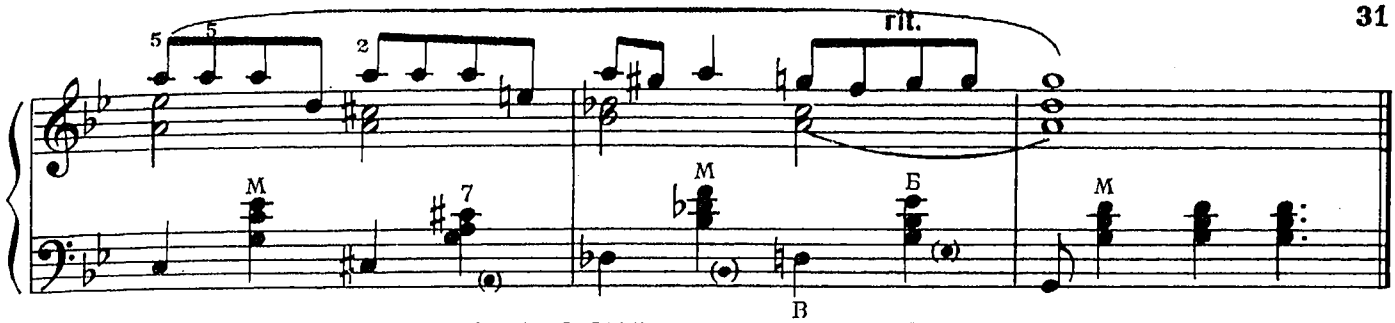

СИДИТ ГОЛУБЬ НА ДУБОЧКЕ

БЕЛОРУССКАЯ НАРОДНАЯ ПЕСНЯ

Медленно, певуче

Обработка Б. Холопенко

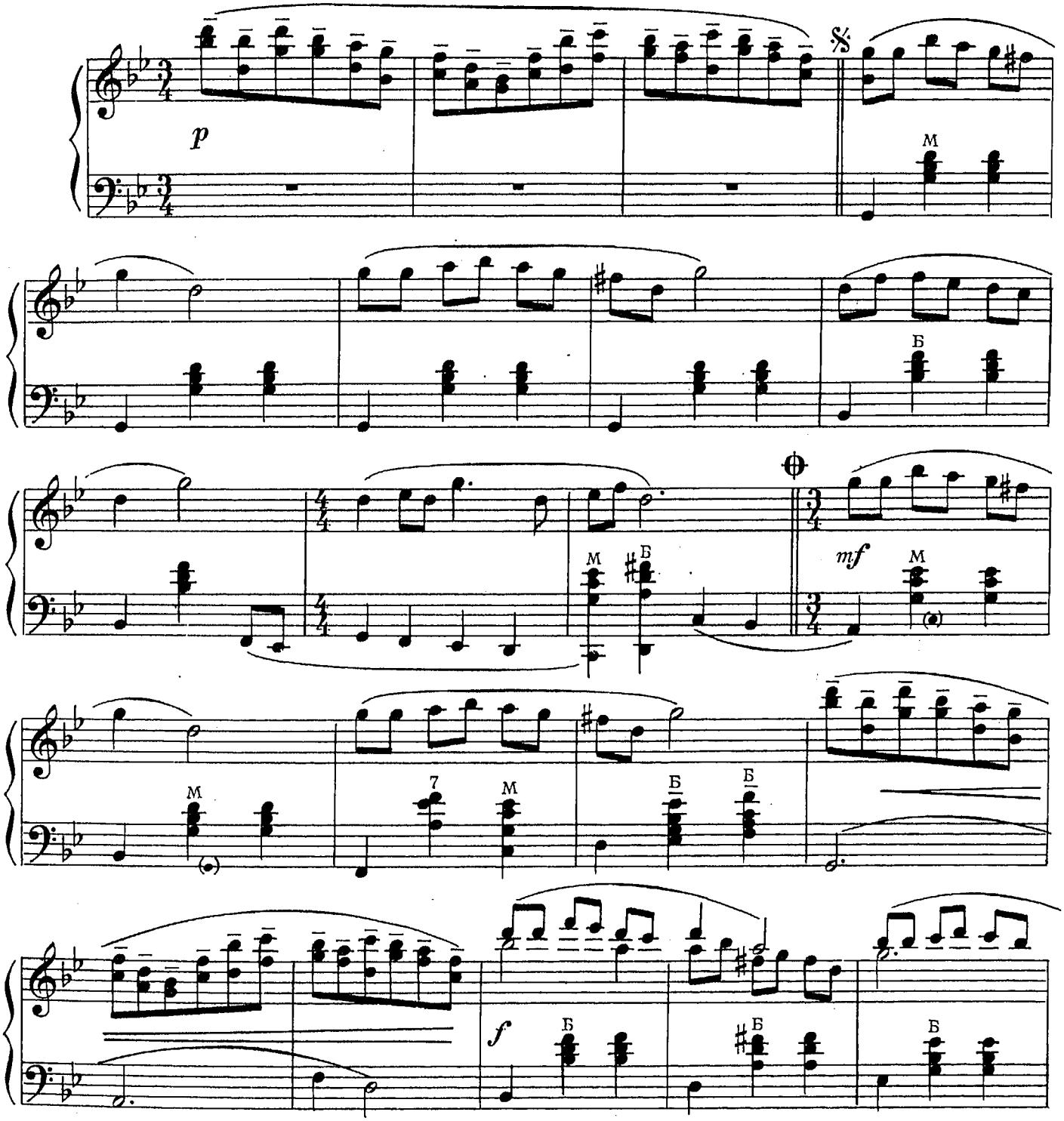

Кода

Играть с начала от знака 𝄋 до знака ⊕, затем перейти на Коду

mp p pp morendo

НА УЛИЦЕ НЕ БЫЛА

УКРАИНСКАЯ НАРОДНАЯ ПЕСНЯ

Обработка В. Бухвостова

Весело

f

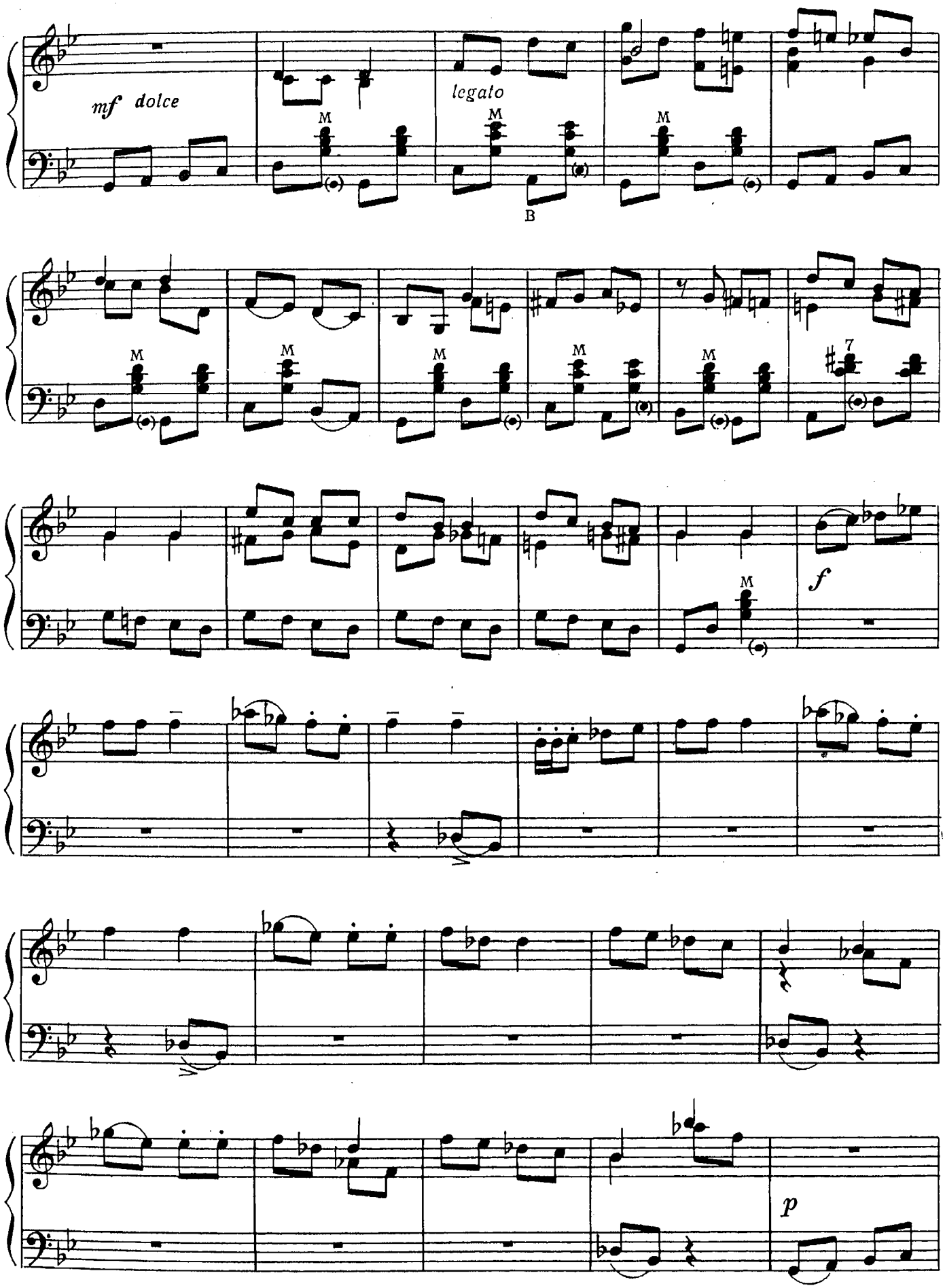
mf dolce
legato
M
B
7
f
p

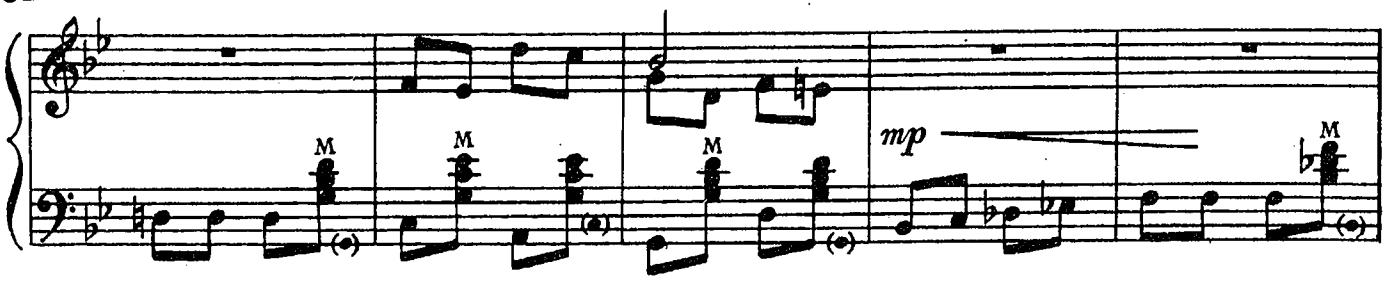

poco a poco accel.

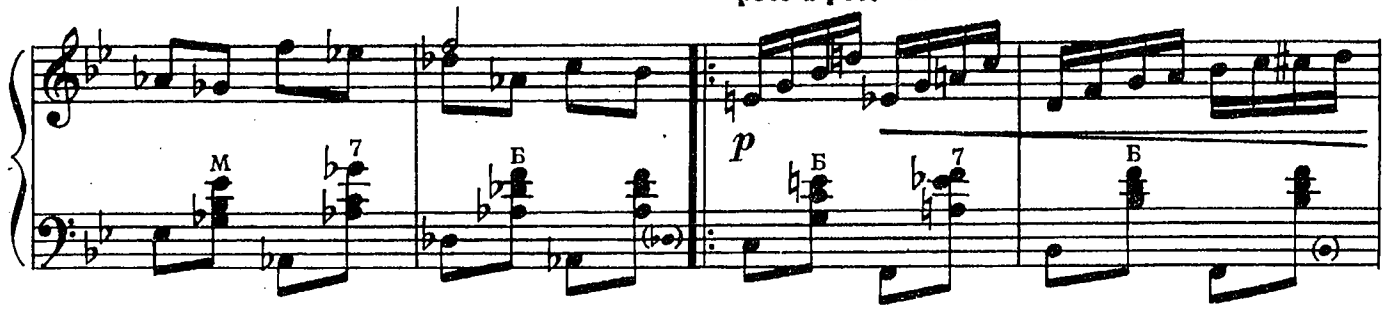

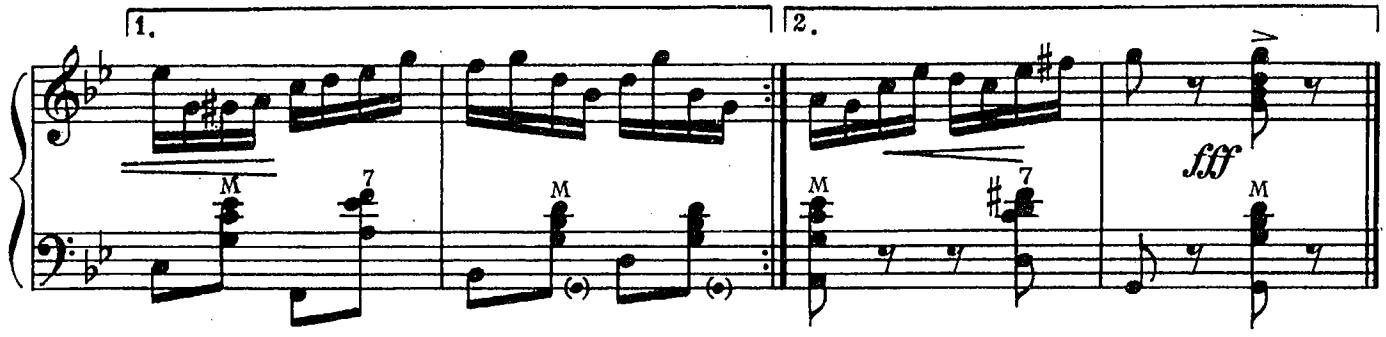

ПЕСНЯ

С. СТЕМПНЕВСКИЙ

Спокойно, певуче

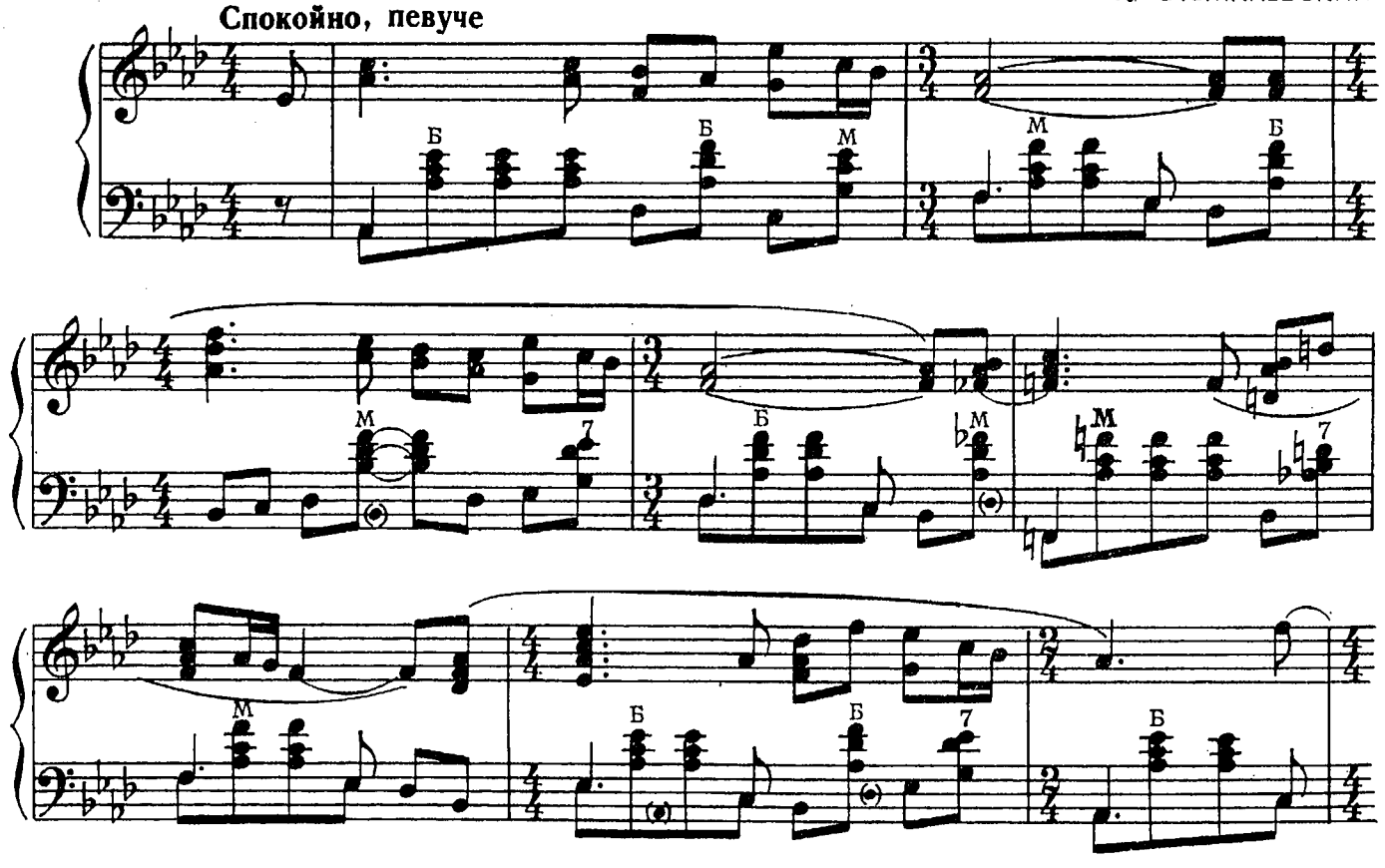

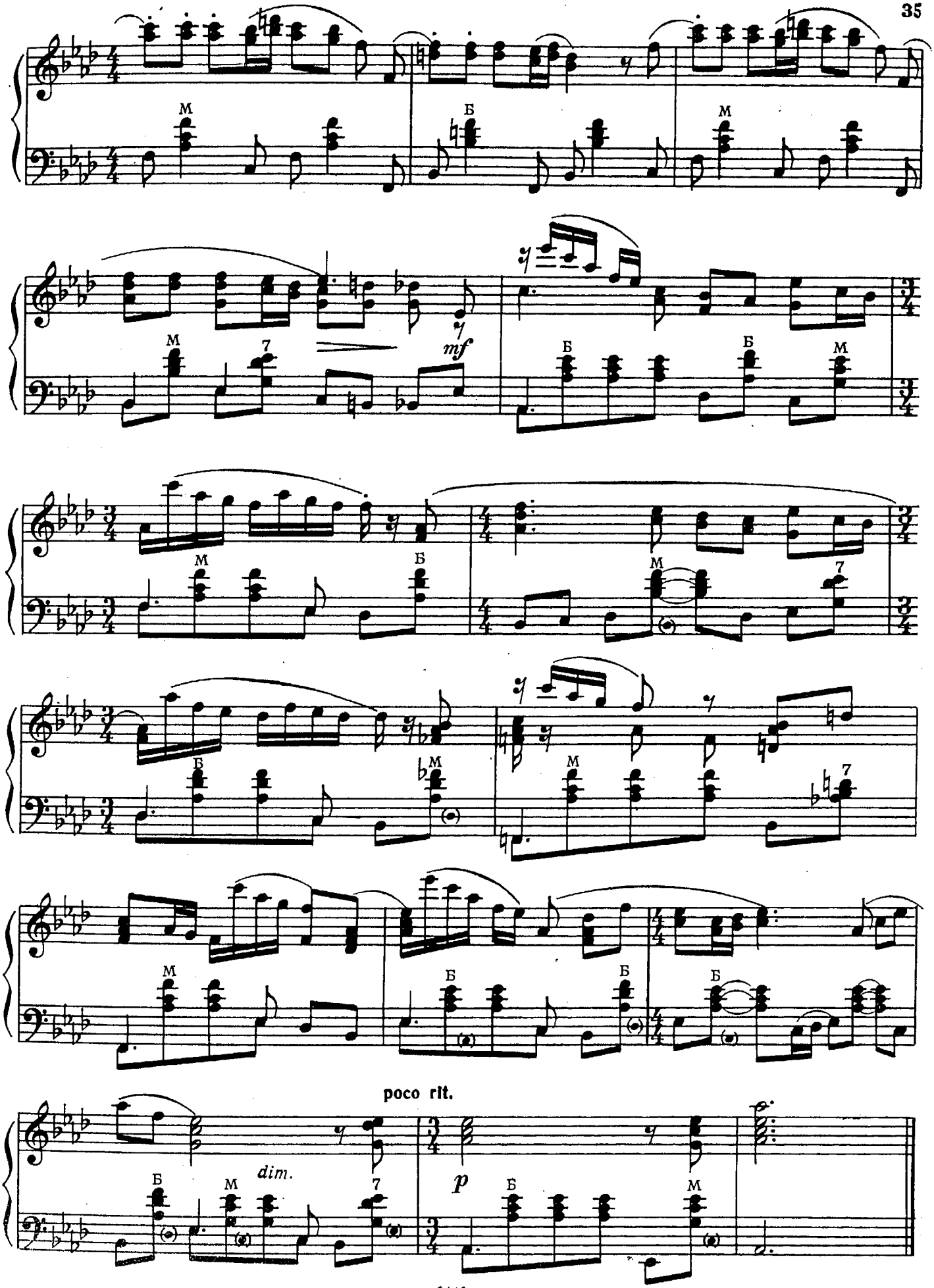
mf
poco rit.
dim.
p

55 к.

СОДЕРЖАНИЕ

1. Ан. Александров. *Кума* 2
2. Э. Арро. *Казачок.* Эстонский народный танец 3
3. В. Ребиков. *Вальс из балетной сюиты* 3
4. А. Николаев. *Пасмурный день* . . 4
5. П. Чайковский. *Танец лебедей* из балета «Лебединое озеро» 5
6. Б. Барток. *Пьеса* 5
7. Е. Константиновский. Две пьесы:
   I. *Песня* 6
   II. *Игровая* 6
8. Й. Гайдн. *Аллеманда* 7
9. Аш. Арутюнян. *Юмореска* . . . 8
10. Ж. Рамо. *Отрывок* из Концерта для клавесина 9
11. Ю. Зацарный. *Наигрыш* 10
12. В. Оранский. *Мелодия* из спектакля «Овечий источник» 11
13. А. Бурмистров. *Марш* 11
14. А. Гречанинов. *Вальс* 12
15. Ю. Наймушин. *Новая гармонь* . . 13
16. Т. Томкевич. *Марш* 13
17. Е. Двилянский. *Пьеса* 14
18. А. Даргомыжский. *Меланхолический вальс* 15
19. М. Скорульский. *Прелюдия* . . . 16
20. М. Глинка. *Чувство* 17
21. С. Ряузов. *Детская песенка* . . . 18
22. К. Баскаева. *Колыбельная* . . . 19
23. Д. Кабалевский. *Прелюдия* . . . 19
24. М. Двилянский. *Пионерская полька* 20
25. С. Майкапар. *Мимолетное видение* . 22
26. *Танец мальчиков.* Молдавский народный танец. Обработка А. Воленберга 23
27. *Петушок.* Латвийская народная песня. Обработка В. Пятигорского . 24
28. А. Живцов. *Свирель* 26
29. *Финский народный танец.* Обработка С. Рубинштейна 26
30. *Три киргизские мелодии.* Обработка Ю. Комалькова 28
31. Б. Киселев. *Вечереет* 30
32. *Сидит голубь на дубочке.* Белорусская народная песня. Обработка Б. Холопенко 31
33. *На улице не была.* Украинская народная песня. Обработка В. Бухвостова 32
34. С. Стемпневский. *Песня* 34

№ 1—6, 8, 10, 12, 14, 18—21, 23, 25, 28 — переложение А. Бурмистрова.

Составитель А. Бурмистров

954.7
А56
29773-1
Альбом начина-
ющего баяниста. Вып. 28
— 55 к.

Москва
Всесоюзное издательство
Советский композитор
1983

29773-1

АЛЬБОМ НАЧИНАЮЩЕГО БАЯНИСТА
ВЫПУСК 28
ставитель Александр Андреевич Бурмистров

ic в. Лит. редактор Л. Тихомирова. Техн. редактор А. АгаЕ. Карташова. Подп. к печ. 10.01.83. Форм. бум. 60×90 1/8. Печать офсетная. Печ. л. 4,5. Уч.-изд. л. 5,51. Тираж 25 000 экз. Цена 55 коп. Всесоюзное издательство "Советский композитор", довая-Триумфальная ул., 14 – 12. Московская типография № 6 Государственном комитете СССР по делам издательств, полиграфии рговли, 109088, Москва, Ж-88, Южнопортовая ул., 24

238 – 83

© Издательство "Советский композитор", 1983 г.