

*Детский
и юношеский
хоры*

**ХОРЫ
из опер
русских
композиторов**

САНКТ-ПЕТЕРБУРГСКИЙ ХОРА И КОМПОЗИЦИОННО

*Детские
и юношеские
хоры*

**ХОРЫ
из опер
русских
КОМПОЗИТОРОВ**

ДЛЯ ДЕТСКОГО ХОРА С ФОРТЕПИАНО

Издание третье

ИЗДАТЕЛЬСТВО «МУЗЫКА» МОСКВА 1973

Составила Е. ГЕМБИЦКАЯ

СЛАВЬСЯ^{*)}

Хор из оперы „ИВАН СУСАНИН“

М. ГЛИНКА (1804-1857)
Переложение для детского
хора А. Луканина

Allegro maestoso [Подвижно. Торжественно]

Сопрано I
II

Альты

Ф-п.

Славь-ся, славь-ся ты, Русь мо-я! Славь-ся ты, русская на-ша зем-

ля! Да бу-дет во-ве-ки ве-ков силь-на лю-би-ма-я на-ша род-

на-я стра-на! Славь-ся, славь-ся из ро-да в род,

^{*)} Хор печатается с сокращениями.

славь-ся, ве-ли-кий наш рус-ский на-род! Вра-гов, по-сяг-нув-ших на

край род-ной, ра-зи бес-по-щад-ной мо-гу-чей ру-кой!

Сла-ва, сла-ва род-ным бой-цам, Ро-ди-ны на-шей от-

важ-ным сы- нам! Кто кровь за от- чиз- ну сво- ю про- льет, то-

го ни-ког- да не за- бу- дет на- род!

The second system of the musical score continues the vocal line and piano accompaniment. The vocal line lyrics are: "го ни-ког- да не за- бу- дет на- род!". The piano accompaniment continues with the same rhythmic and harmonic structure as the first system.

più f

rit f

Вот он, наш Кремль С ним вся Русь! С ним весь мир!

Пой, весь мир! Ве-се-лись, рус-ский люд! Пе-сни пой! Свет-лый день, ве-се-лый

день для нас на-стал!

Наш

Музыкальный фрагмент с вокальной линией и фортепиано. Вокальная линия (верхние две стaves) имеет ноты с текстом "день". Фортепиано (нижние две стaves) играет ритмический рисунок. Ключевая подпись: G major, 4/4.

Музыкальный фрагмент с вокальной линией и фортепиано. Вокальная линия (верхние две стaves) имеет ноты с текстом "на - стал! у - ра!". Фортепиано (нижние две стaves) продолжает ритмический рисунок. Ключевая подпись: G major, 4/4.

Музыкальный фрагмент с вокальной линией и фортепиано. Вокальная линия (верхние две стaves) имеет ноты с текстом "у - ра!". Фортепиано (нижние две стaves) продолжает ритмический рисунок. Ключевая подпись: G major, 4/4.

Музыкальный фрагмент с вокальной линией и фортепиано. Вокальная линия (верхние две стaves) имеет ноты с текстом "у - ра!". Фортепиано (нижние две стaves) продолжает ритмический рисунок. Ключевая подпись: G major, 4/4.

РАЗГУЛЯЛИСЯ, РАЗЛИВАЛИСЯ

Хор из оперы „ИВАН СУСАНИН“

М. ГЛИНКА

Соп. *modo* [Подвижно]

pp

С. р.
 А. Раз-гу-ля-ли-ся, раз-ли-ва-ли-ся во-ды веш-ни-е по лу-гам,

p

ра-зы-гра-ли-ся, рас-пья-са-лись крас-ны де-ви-цы в те-ре-му.

Как од-на си-дит, не иг-ра-ет, при-го-рю-ни-лась, сле-зы льет,

rit. a tempo
dolce
 сле-зы горь - ки е. В му-ра-ве тра-ве пе-ре-пе-лоч-ка
dolce

го-лос жа-лоб-но по-да-ет. Завт-ра ут-реч-ком яс-ный со-кол

у-не-сет е-е из гнез-да. „Ах о-ставь ме-ня, яс-ный со-кол,

в теп-лом гнез-дыш-ке, не ли-шай ме-ня во-люш-ки!“
 rit.

a tempo

Ан - то - ни - душ - ка све - т - ла - я - нов - на ту - жит, се - ту - ет, сле - зы льет.

a tempo

Завт - ра су - же - ный ра - но ут - ром у - ве - зет е е от от - ца.

„Ах! О - ставь ме - ня, яс - ный со - кол, в до - ме ба - тьюш - ки,

rit.

не ли - шай во - ли де - вичь - ей

rit.

АХ, ПОДРУЖЕНЬКИ *)

Хор из оперы „АСКОЛЬДОВА МОГИЛА“

А. ВЕРСТОВСКИЙ
(1799-1862)

Tempo di rollassa [В темпе полонеза]

*) Оригинал в ля миноре.

p legato e dolce *sf*

p Ах, по-друженьки, как гру-стно

sf *p* *sf*

круглый год жить взапер-ти! Из-за стен лишь любо-вать-ся

sf *p*

на ши . ро . ки . с по . ля!

Нам и пе . с ни це ве .

сель . е; от то . ски мы их по . ем!

Нам и пе . с ни це ве . сель . е; от то . ски мы их по .

по .

ем, от то - ских мы их по - ем, от то -

ем, от то - ских мы их по - ем, от то -

.ских мы их по - ем!

.ских мы их по - ем!

The third system of the musical score features piano accompaniment. The right hand has a melodic line with accents and a trill (*tr*). The left hand has a steady bass line. Dynamics include *sf* (sforzando) and *p* (piano).

The fourth system of the musical score features piano accompaniment. The right hand has a melodic line with accents and a trill (*tr*). The left hand has a steady bass line. Dynamics include *sf* (sforzando) and *p* (piano).

К од-ним го-ре-стам при-выч-ны-е, мы скуча-ем с ю-ных лет,

и за-чем мы, го-ре-мыч-ны-е, ро-ди-лись на бе-лый

свет! Нам и пе-сни не ве-

Музыкальный фрагмент с вокальной линией и фортепиано. Вокал поет: «сель е: от то - ски мы их по - ем!». Фортепиано играет аккордовую фигуру с движением в басу.

Вокал: - сель е: от то - ски мы их по - ем!

Музыкальный фрагмент с вокальной линией и фортепиано. Вокал поет: «Нам и пе - снине ве - сель - е: от то - ски мы их по -». Фортепиано играет аккордовую фигуру с движением в басу.

Вокал: Нам и пе - снине ве - сель - е: от то - ски мы их по -

Музыкальный фрагмент с вокальной линией и фортепиано. Вокал поет: «ем, от то - ски мы их по - ем, от то - от то - ски мы их по - ем, от то -». Фортепиано играет аккордовую фигуру с движением в басу.

Вокал: ем, от то - ски мы их по - ем, от то -
от то - ски мы их по - ем, от то -

.СКИ МЫ ИХ ПО . ем!
 .СКИ МЫ ИХ ПО . ем!

tr
ff
sf
p
tr
p
sf

This musical score is for a choir and piano accompaniment. It consists of five systems of music. The first system includes vocal lines with lyrics and a piano accompaniment. The lyrics are ".СКИ МЫ ИХ ПО . ем!". The piano accompaniment features a variety of dynamics, including *tr* (trill), *ff* (fortissimo), *sf* (sforzando), and *p* (piano). The score is written in G major and 4/4 time. The piano part includes complex rhythmic patterns and dynamic markings throughout.

СВАТУШКА

Хор девушек из оперы „РУСАЛКА“

А. ДАРГОМЫЖСКИЙ
(1813-1869)

Moderato [Умеренно]

C. I
II

A.

Сва - туш.ка, сва.туш.ка, бес.тол.ко.вый

Moderato [Умеренно]

сва - туш.ва; по не - ве - сту е - ха - ли, во - ро - род за - е - ха - ли,

ни - ва боч.ку про - ли - ли, всю ва.пу.сту по.ли.ли.

ты . ну по . кло . ни . ли . ся, ве . ре . е мо . ли . ли . ся; ве . ре . я ль, ве .

. ре . юш . ка, у . ка . жи до . ро . жень . ку, у . ка . жи до .

. ро . жень . ку по ис . ве . сту е . ха . ти!

Сва.туш.ка,

до.га.дай.ся, за мо.шо.ночку при.ни.май.ся, в мош.не де.

-неж.ка ше.ве.лит.ся, крас.ным де.

вуш - кам но - ро - вит - ся, в мош.не де - неж.

-ка ше - ве - лит - ся, крас.ным де - вуш - кам но.ро. вит.

-ся, в мош.не де - неж.ка ше.ве.лит.ся, крас.ным де - вуш.кам но.ро.

- вит.ся, но - ро - вит - ся, крас.ным де - вуш.

- кам но . ро . вит ся, но . ро . вит .

- ся, крас . ным де . вуш . кам

но . ро . вит ся.

СВОБОДНОЙ ТОЛПОЮ

Первый хор русалок из оперы „РУСАЛКА“

А. ДАРГОМЫЖСКИЙ

Allegretto [Оживленно]

Сво - бод - ной тол - по - ю с глу -

бо - ко - го dna мы но - чью всплы - ва - ем, нас

гре.ет лу.на. Сво. бод.ной тол. по.ю

мы но.чью вои.лы. ва.ем, нас гре.ет лу.

The second system continues the musical score. The vocal lines and piano accompaniment maintain the same rhythmic and melodic patterns as the first system.

.на, нас гре.ет лу.на, нас гре.ет, нас

The third system concludes the musical score. The vocal lines and piano accompaniment continue to the end of the system.

гре.ет лу.на. Сво.бод.ной тол.по.ю сглу.бо.ко.го.дна мы
Сво.бод.ной тол.по.ю мы

но.чью.всплы.ва.ем, нас гре.ет лу.на, нас
но.чью.всплы.ва.ем, нас гре.ет,

гре.ет лу.на, мы но.чью.всплы.ва.ем, нас
гре.ет, нас

гре - ет лу - на, гре - ет, нас гре - ет лу.

гре - ет лу - на,

-на, нас гре - ет, нас гре - ет лу - на, нас гре - ет лу.

-на, нас, гре - ет лу - на.

ЛЮБО НАМ

Второй хор русалок из оперы „РУСАЛКА“

А. ДАРГОМЫЖСКИЙ

Allegro non troppo [Не очень скоро] *p*

С. Лю_бо нам ноч_ной по_ро_ю

А. Лю_бо нам ноч_ной по_ро_ю

Allegro non troppo [Не очень скоро]

дно реч_но_е по_ки_дать. Лю_бо воль_ной го_ло_

_во_ю высь реч_ну_ю раз_ре_зать. По_да_вать

друг друж_ке го_лос- а!

По_давать друг друж_ке го_лос- а!

воз_дух_звон_кий раз_дра_жать и зе_

ле_ный влаж_ный во_лос в нем су_шить и

о . тра . хать. Су . шить и о . тра.

хать, су . шить и о . тра.

The second system of the musical score continues the vocal line and piano accompaniment. The vocal line has the lyrics "хать, су . шить и о . тра." The piano accompaniment maintains the same rhythmic pattern as the first system.

хать.

The third system of the musical score concludes the vocal line and piano accompaniment. The vocal line has the lyrics "хать." The piano accompaniment ends with a final cadence.

ТИШЕ! ТИШЕ!

Третий хор русалок из оперы „РУСАЛКА“

А. ДАРГОМЫЖСКИЙ

^{*)} Allegro non troppo [Не очень скоро]

Музыкальный фрагмент, включающий вокальную партию и фортепиано-сопровождение. Музыка написана в 3/4 такта, тональность — минорная. Темп обозначен как *Allegro non troppo*. Динамика варьируется от *pp* до *sf*. В вокальной партии используются тремоло и другие декоративные элементы.

С. *p*
 Ти . ше! Ти . ше! Птичка под ку . ста . ми вотре . пе .
 А. I. II *p*

pp *sf* *tr*

. ну . да . оя во мгле . *p*
 Ти . ше, птичка *pp*

^{*)} В клавире оперы теми не указан.

p

Ти - ше, ти ше, птич - ка встре - пе - ну - да - ся во мгле. Меж - ду
 под ку - ста - ми встре - пе - ну да - ся во мгле.

ле - ся - цем и на - ми кто - то хо - дит по зем - ле, кто - то хо - дят, кто - то

The second system of the musical score continues the vocal line and piano accompaniment. The lyrics are: "ле - ся - цем и на - ми кто - то хо - дит по зем - ле, кто - то хо - дят, кто - то". The piano accompaniment continues with a consistent rhythmic pattern, providing harmonic support for the vocal melody.

хо - дит по зем - ле!

The third system of the musical score shows the vocal line and piano accompaniment. The lyrics are: "хо - дит по зем - ле!". The piano accompaniment features a more complex texture with some chords and melodic fragments.

The fourth system of the musical score shows the piano accompaniment. It features a complex texture with many chords and melodic fragments, likely serving as a bridge or ending for the piece.

ХОДИМ МЫ К АРАГВЕ СВЕТОЙ

Песня девушек из оперы „ДЕМСИ“

А. РУБИНШТЕЙН
(1829 - 1894)

Moderato (Умеренно)

С.
Хо-дим мы к А-раг-ве свет-лой ка-ждый ве-чер за во.

-дой, в кув - ши - ны на пол - ня - ем мы сту - де - но - ю во -

-дой. День и ночь бежит А - ра - ва не - у - стан - но по кам -

- нам, зо - ло - та - я плещет рыб - ка по сап - фи - ро - вым вол -

The third system of music shows the vocal line and piano accompaniment. The piano accompaniment includes a 'y' marking under a note in the bass line, likely indicating a breath mark or a specific articulation.

- нам, ах! ах!

ах! ах!

mf

mf

Зо-ло-та - я, не про-ста - я,

mf

да не всем о - на вид - на, лишь ко-гда ко-го по - лю-бит,

stem и речь ве . дет о . на . У . влечет к себе в хо .

- ро - мы из цвет . но - го хру ста - ля , кто вой .

. дет ту - да , - вер - нуть - ся не за . хо - чет . ни ко -

- гда , ах ! ах !

axl axl

Axl..

p

НА МОРЕ УТУШКА КУПАЛАСЯ

Хор девушек из оперы „ОПРИЧНИК“

П. ЧАЙКОВСКИЙ

(1840 - 1893)

Andantino [Не очень медленно]

С. I. II.

А. I. II.

На мо-ре у-туш-ка

p

ку-па-ла-ся,

на мо-ре се-ра-я

по-до-ска-ла-ся.

Ку - пав - шись, у - туш - ка встре - пе - ну - ла - ся, встре - пе -

- нув - шись, се - ра - я да вос - крик - ну - ла, да вос - крик - ну - ла:

„Как - то мне с си - ня мо - ря по - ды - мать - ся

„Как - то мне с си - ня мо - ря

7617

бу - дет? Как - то мне с жел - тым пе -

подымать.ся бу - дет?

ском рас - ста - вать - ся бу - дет?

Как - то мне с жел - тым пес - ком рас - ста - вать.ся бу - дет?

Как - то с си - ня мо - ря по - ды - мать - ся бу - дет,

Как - то мне с си - ня мо - ря по - ды - мать - ся бу - дет.

как - то с жел - тым пес - ком рас - ста - вать . ся бу - дет?"

как - то мне с жел . тым пес - ком рас - ста - вать . ся бу . дет?"

p На мо - ре у - туш - ка ку - на . ла - ся,

на мо - ре се - ра - я по - ло - ска . . ла - ся.

УЛЕТАЙ НА КРЫЛЬЯХ ВЕТРА...

Хор из оперы „КНЯЗЬ ИГОРЬ“

А. БОРОДИН
(1833-1887)

Умеренно

С.

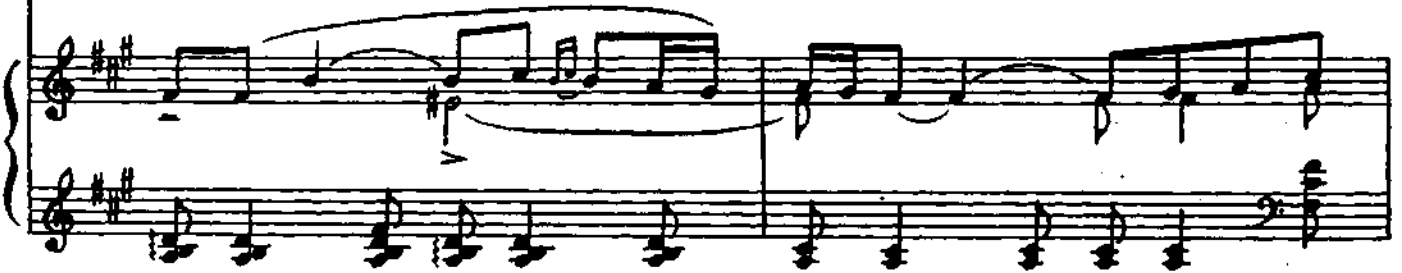
mp dolce*p dolce*

А.

Там, под зной - ным не бом,

не - го́й воз - дух по - лон,

там, под го - вор мо - ря,

дрем - лют го - ры в об - ла - ках.

С.

Там так яр - ко солн - це све - тит, род - ны - е

Там так яр ко

го - ры све - том за - ли - ва - я, в до - ли - нах пышно ро - зы рас - цве -

солн це, там ро -

The second system of the musical score continues the vocal line and piano accompaniment. The vocal line lyrics are "го - ры све - том за - ли - ва - я, в до - ли - нах пышно ро - зы рас - цве -". The piano accompaniment continues with the same melodic and harmonic patterns. The tempo remains "mf".

- та - ют, и со - ло - выи по - ют в ле - сах зе -

за цве -

The third system of the musical score concludes the vocal line and piano accompaniment. The vocal line lyrics are "- та - ют, и со - ло - выи по - ют в ле - сах зе -". The piano accompaniment continues with the same melodic and harmonic patterns. The tempo remains "mf".

- ле - вых, по - ют в ле -
 - тет, и слад - кий ви - но - град рас -

- сах. Там те - бе при - воль - ней, пе - сня,
 - тет.

ты ту - да и у - ле - тай!

БЕЛКА

Хор из оперы „СКАЗКА О ЦАРЕ САЛТАНЕ“

Н. РИМСКИЙ-КОРСАКОВ
(1844-1908)

Andantino [Спокойно]

p

cresc.

c.

Не са-ду, не в о-го-ро-де, а в Кре-м-ле при

cresc. *pf* *p*

c.

А, всем на-ро-де бел-ка пе-сен-ки по-ет,

зо-ло-той о-рех грызет.

mf

И - зум-руд гре - бут ло - па - той, дьяк при-став-лен бо-ро - да - тый

mf

стро - гий счет о - ре - хам весть, кня - зю - при-быль, бел - ке -

честь.

cresc.

СБИРАЛИСЬ ПТИЦЫ, СБИРАЛИСЬ ПЕВЧИ

Хор птиц из оперы „СНЕГУРОЧКА“

Н. РИМСКИЙ-КОРСАКОВ

Allegro [Быстро, весело]

8

8

8

8

8

p *f* *p* *p* *f*

f *sf* *p* *f* *p*

f *f* *mf* *mp*

с. I
п. II

Сби - ра - лись пти - цы, сби - ра - лись пев - чи

ста - да - мя, ста - да - ми. Са - ди - лись

пти - цы, са - ди - лись пев - чи ря - да - ми, ря -

с. I
п. II

да - ми. А кто у вас, пти - цы, а кто у вас,

пес - чи, боль - ши - е, боль - ши - е? А кто у вас,

пти - цы, а кто у вас, пес - чи, мень - ши - е, мень - ши -

- е? А кто у вас, пти - цы, а кто у вас,

пѣв - чя, боль - ши - е, боль - ши - е,

мень - ши - е, мень - ши - е?

О - рел -

во - е - во - да, пе - ре - цел - по - дья - чий, по - дья - чий.

quasi solo pp

pp

дья - чий.

Со - ва - во - е - вод - ша,

са - пож - ки.

жел - ты - е са - пож - ки, са - пож - ки.

бо - я - ре,

Гу - си - бо - я - ре, бо - я - ре;

pp
 дво - ря - не;
p у - тя - та - дво - ря - не; *p* чи - ря - та - кре -

pp
 кре - стья - не,
 - стья - не, кре - стья - не, *p* во - ро - бьи - хо -

pp
 хо - ло - пы.
 - ло - пы. Жу - равль у нас - сот - ник,
pp

pp
 у нас сот - ник.
 сот - ник,
mf

mf

с дол - га - ми но - га - ми, но - га - ми,

f *p*

pp

но - га - ми.

mf *pp*

це - ло -

Пе - тух - це - ло - валь - ник, це - ло - валь - ник,

валь - ник,

mf

че - чет - гость тор -

- го - вый, тор - го - вый.
 тор - го - вый.

pp

Лас - точ - ки - мо - лод - ви,
 Лас - точ - ки - мо - лод - ви,

pp *stacc.*

pp *stacc.*

pp *stacc.*

ка - сят - ки - де - ви - цы, дя - тел у нас - плот - ник, ры - бо - лов - хар -

Весна

p

Ах!

- чев - ник.

pp *cresc.*

dim. *mf*

Сби - ра - лись

pp Сби - ра - лись

f dim. *p.*

пти - цы, сби - ра - лись пев - чи ста - да - ми, ста -

пти - цы, сби - ра - лись пев - чи ста - да - ми, ста -

Сби - ра - лись пти - цы, сби - ра - лись пев - чи

да - ми; са - ди - лись пти - цы,
 да - ми; са - ди - лись пти - цы,
 ста - да - ми, ста - да - ми; са - ди - лись

са - ди - лись пев - чи ря - да - ми, ря - да -
 са - ди - лись пев - чи ря - да - ми, ря - да -
 пти - цы, са - ди - лись пев - чи ря - да - ми, ря -

ми. А кто у вас, пти - цы, а кто у вас, пев - чи,
 - ми. А кто ру вас, пти - цы,
 - да - ми. А кто у вас, пти - цы, больши́е, боль -

больши - е, боль - ши - е? А кто у вас, пти - цы, а кто у вас,
 а кто у вас, пев - чи, боль - ши - е, боль - ши -
 - ши - е? А кто у вас, пев - чи,

пев - чи, меньши - е, мень - ши - е? А кто у вас,
 - е, мень - ши - е, мень - ши - е? А кто
 меньши - е, мень - ши - е?

пти - цы, а кто у вас, пев - чи, кто
 у вас, пти - цы, боль - ши - е, боль -
 А кто у вас, пти - цы, а кто у вас, пев -

у вас?

- ши - е, мень - ши - е, мень - ши - е?

- чи?

У нас блин - ни - ца - цап - ля, ку - куш - ка - кли - куш - ка, кли -

pp
 или куш - ка;
 - куш - ка; а и крас - на - я ро - жа -

pp
pizz.

pizz.

pp
 при - го - жа; *spiritalo* ле - том по до -
 во - ро - на при - го - жа, при - го - жа,

pizz.

- ро - гам, эи - мой по за - стре - хам, по за -
 по за - стре - хам,

- стре - хам. Во - ро - на в ро -

по за - стре - хам.

cresc.

- го - же, нет е - е до - ро - же,

до -

cresc.

до - ро - же, до - ро - же.

- ро - же, до - ро - же.

ЧТО ТАК РАНО СОЛНЦЕ КРАСНО

Хор девушек из оперы „СКАЗКА О ЦАРЕ САЛТАНЕ“

Н. РИМСКИЙ-КОРСАКОВ

Allegro moderato [Умеренно скоро]

c. 1

1. Что так ра - но, ра - но солн - це крас - но нын - че вста - ло, нын - че вста - ло

о - то сна? Пта - шек хор за - пел, за - пел со - глас - но, про - бу -

ди - ла - ся, про - бу - ди - ла - ся вол - на. 2. Ут - ро, ут - ро све - же - е не

жар - ко, от ро - сы ис - крит - ся луг, ис - крит - ся луг. От че -

го ж так ста - ло, ста - ло яр - ко, слов - но пол - день, слов - но пол - день

росо рiu f
 ми - нул вдруг? з. То не ут - ра, ут - ра про - бу -

А. I. II *росо рiu f*

росо рiu f

- ждень е, то не

сол - ныш - ко, не сол - ныш -

-ко вста - ет, то кра -

-сы, и - ной кра - сы ро -

The second system continues the musical score. The vocal line has lyrics "-сы, и - ной кра - сы ро -". The piano accompaniment continues with its characteristic melodic and harmonic patterns.

- ждён - е - мо - ло -

The third system continues the musical score. The vocal line has lyrics "- ждён - е - мо - ло -". The piano accompaniment continues with its characteristic melodic and harmonic patterns.

- дой люб - ви, мо - ло - дой люб - ви при - лет.

The fourth system concludes the musical score. The vocal line has lyrics "- дой люб - ви, мо - ло - дой люб - ви при - лет." The piano accompaniment concludes with a final chord and a fermata over the final note.

РЫБКА ШЛА, ПЛЫЛА

Хор из оперы „САДКО“

Н. РИМСКИЙ - КОРСАКОВ

Allegro vivace (Довольно быстро)

p *simile* *p*

mf *mf* *mf*

C.I.II
A.I.II

1. Рыб_ка шла, плы - ла из Но - ва - го - ро - да, а и хвост вол_ок -

2. То не рыб - ку нес я сен млад ры_бо - лов, а да - ре_в - ну по -

Ай, ле - ли, ле - ли, ла -

ла из Бе - ла о - зе - ра. Ле - ли, ла -

вьял нов - го - род - ский гус - дяр. Ай, ле - ли, ле - ли, ла -

- до! Ай, ле - ли, ле - ли, ла - до! Ай, ле - ли,

- до! Ай, ле - ли, ла - до! Ле -

- до! Ай, ле - ли, ле - ли, ла - до! Ай, ле - ли,

ле - ли, ла - до! Ай, ле - ли, ле - ли, ла - *сгесс.*

ли, ла - до! Ай, ле - ли, ла - *сгесс.*

ле - ли, ла - до! Ай, ле - ли, ле - ли, ла -

.) Поял - вьял.

до! А го-лов-ка у
до! За бе-лу ру-ку

mf

mf

mf

mf

рыб-ки се-реб-ри-на-я, скатным жем-чу-гом у-ни-зан-на-
брал он не-ве-стух-ку, об-хо-дил три ра-за частра-ки-тов

Ай, ле-ли, ле-ли, ла-до! Ай, ле-ли,
-я. Ле-ли, ла-до! Ай, ле-
куст. Ай, ле-ли, ле-ли, ла-до! Ай, ле-ли,

ле - ли, ла до! Ай, ле - ли, ле - ли, ла -

- ли, ла до! ле - ли ли, ла

ле - ля, ла до! Ай, ле - ли, ле - ли, ла -

The second system continues the vocal and piano parts. The lyrics are: "ле - ля, ла до! Ай, ле - ли, ле - ли, ла -".

- до! Ай, ле - ли, ле - ли, ла - *огесо.*

The third system shows the vocal lines and piano accompaniment. The lyrics are: "- до! Ай, ле - ли, ле - ли, ла - *огесо.*".

- до! Ай, ле - ли, ла - *огесо.*

- до! Ай, ле - ли, ле - ли, ла -

The fourth system continues the musical score. The lyrics are: "- до! Ай, ле - ли, ле - ли, ла -".

- до!

The fifth system shows the vocal lines and piano accompaniment. The lyrics are: "- до!".

- до!

The sixth system continues the musical score. The lyrics are: "- до!".

div.
 > *p*
 АЙ!

По-над мо-рем ле-тел я-сен млад ры-бо-лов, у-но-
 А я жить по-жи-вать доб-ру мо-лод-цу, с Вол-хо-

АЙ!

- сил рыб-ку он на го-рю-чий у-тес. АЙ, ле-ли, ле-ли,
 - во-ю Ц-рев-ной по-вен-чан-но-му.

АЙ,
 АЙ,

ла-до! АЙ, ле-ли, ле-ли, ла-до! АЙ,

ле - ли, ле - ли, ла - до! Ай, ле - ли, ле - ли,
 ле - ли, ле - ли, ла - до! Ай, ле - ли, ле - ли,

ла - до! Ай, ле - ли, ле - ли, ла - до! Ай, ле - ли,
 ла - до! Ай, ле - ли, ле - ли, ла - до! Ай, ле - ли,

1.
 ле - ли, ла - до! Ай, ле - ли, ле - ли, ла - до! Ай,
 ле - ли, ла - до! Ай, ле - ли, ле - ли, ла - до! Ай,

ле - ли, ле - ли, ла - до!
 ле - ли, ле - ли, ла - до!

2.
 ла - до! Ай, ле - ли, ле - ли, ла - до! Ай, ле - *cresc.*
 ла - до! Ай, ле - ли, ле - ли, ла - до! Ай, ле - *cresc.*

- ли, ле - ли, ла - до!
 - ли, ле - ли, ла - до!

ВЫСОТА ЛИ, ВЫСОТА ПОДНЕБЕСНАЯ

Хор из оперы „САДКО“

Н. РИМСКИЙ - КОРСАКОВ

Переложение для детского хора В. Локтева

Allegro non troppo [Не слишком быстро] *mf*

С. I
II

А. I
II

Вы - со - та ли, вы - со - та под - не -

mf

Allegro non troppo [Не слишком быстро]

f

- бес - на - я, глу - бо - та, глу - бо - та, о - ки - ян - мо - ре, ши - ро - ко раз -

- доль - е по всей зем - ле, глу - бо - ки о - му - ты днеп - ровска - е. Вы - со -

1. *mf*

2. *pp*

- о . Как из - за мо - ря, мо - ря си - не - го вы - бе -

pp

p

pp

- га - ли три - дцать ко - раб - лей, а и тридцать ко - раб - лей и е -

- дни ко - рабль мо - ло - да Со - ло - вья Бу - ди - ми - ро - ви -

- ча. Вы - со - та ле, вы - со - та под не - бес - на - я, глу - бо - та, глу - бо -

- та, о - ки - ян - мо - ре, ши - ро - ко раз - доль - е по всей зем -

- ле, глу - бо - ки о - му - ты днеп - ров - ски - е.

ff Ши - ро - ко раз - доль - е по всей зем -

- ле, глу - бо - ки о - му - ты днеп -

- ров - ски - е, е - ще глуб -

- же их мо - ре

СОДЕРЖАНИЕ

<i>Славься</i> . Хор из оперы М. Глинки «Иван Сусанин». Переложение для детского хора А. Лукашина	3
<i>Разгулялися, разливалися</i> . Хор девушек из оперы «Иван Сусанин»	8
<i>Ах, подруженьки, как грустно</i> . Хор из оперы А. Верстовского «Аскольдова могила»	11
<i>Сватушка</i> . Хор девушек из оперы А. Даргомыжского «Русалка» .	18
<i>Свободной толпою</i> . Первый хор русалок из оперы «Русалка» . . .	23
<i>Любо нам</i> . Второй хор русалок из оперы «Русалка»	27
<i>Тише! Тише!</i> Третий хор русалок из оперы «Русалка»	30
<i>Ходим мы к Арагве светлой</i> . Хор девушек из оперы А. Рубинштейна «Демон»	32
<i>На море утушка купалася</i> . Хор девушек из оперы П. Чайковского «Опричник»	37
<i>Улетай на крыльях ветра</i> . Хор из оперы А. Бородина «Князь Игорь»	41
<i>Белка</i> . Хор из оперы Н. Римского-Корсакова «Сказка о царе Салтане»	46
<i>Сбирались птицы, собирались певчи</i> . Хор птиц из оперы Н. Римского-Корсакова «Снегурочка»	48
<i>Что так рано солнце красно</i> . Хор девушек из оперы Н. Римского-Корсакова «Сказка о царе Салтане»	62
<i>Рыбка шла, плыла</i> . Хор из оперы Н. Римского-Корсакова «Садко»	65
<i>Высота ли, высота поднебесная</i> . Хор из оперы «Садко». Переложение для детского хора В. Локтева	72

ГОРН

издание

русских композиторов

Для детского хора с фортепиано

Составила Гайбичкина Елена Павловна

Редактор Д. Рыжков
Техн. редактор О. Пугачева

Лит. редактор Л. Витря
Корректор И. Миронович

Подписано к печати 12/ХІІ-73 г. Формат бумаги 60×90/16. Печ. л. 9,5. Уч.-изд. л. 9,5. Тир. 4300 экз.
Изд. № 7917. Т. II. 73 г. — № 245. Зак. 1766. Цена 35 к. Бумага № 1

Издательство «Музика», Москва, Берлиная, 15

Московская типография № 17 «Совзнадграфпром» при Государственном Комитете Совета
Министров СССР по делам издательства, полиграфии и книжной торговли, Москва (1903),
ул. Шахмат, 15