Первые шаги баяниста

выпуск
ПЕРВЫЙ

ПЕРВЫЕ ШАГИ БАЯНИСТА

ВЫПУСК ПЕРВЫЙ

Советский композитор
Москва 1962

ДУНАЙСКИЕ ВОЛНЫ
(отрывок)

И. ИВАНОВИЧИ

Певуче

Баян

p

f

Конец

В

Б

В

с 1812 к

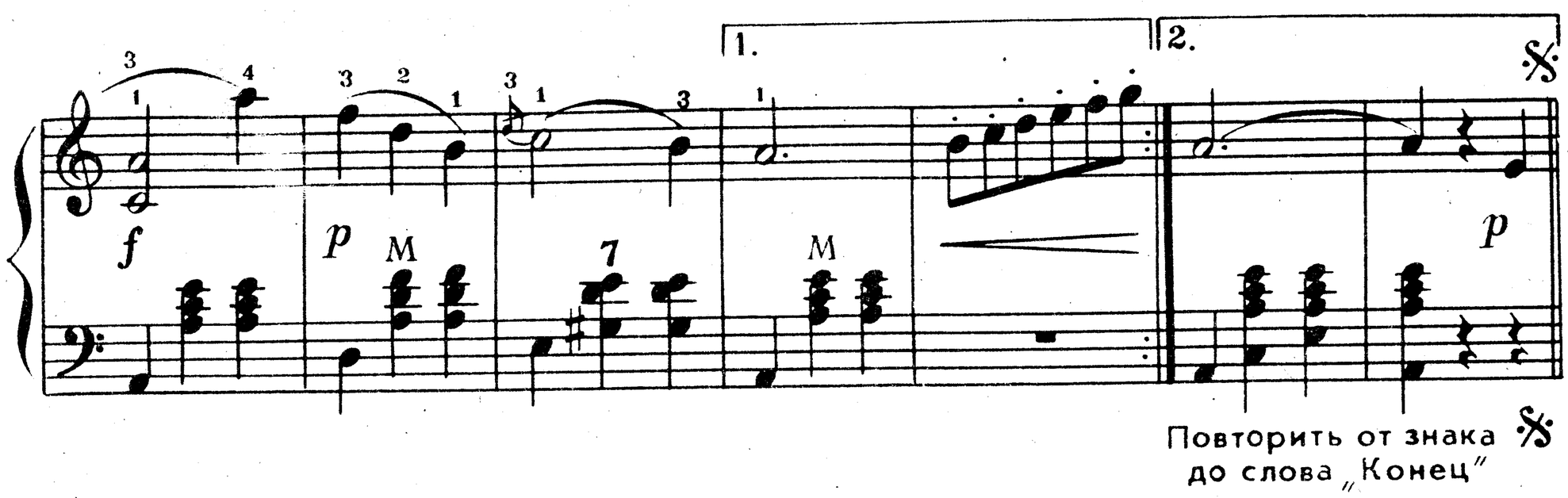

Повторить от знака
до слова „Конец"

ПЕСНЯ О ТРЕВОЖНОЙ МОЛОДОСТИ

из кинофильма „По ту сторону"

А. ПАХМУТОВА

Темп походного марша

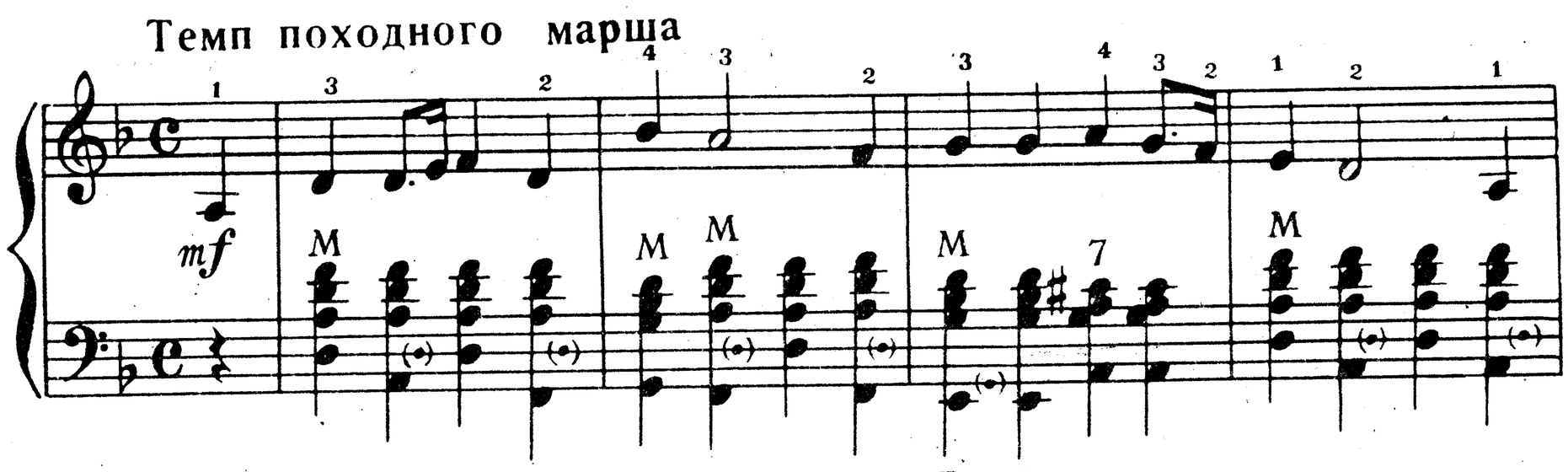

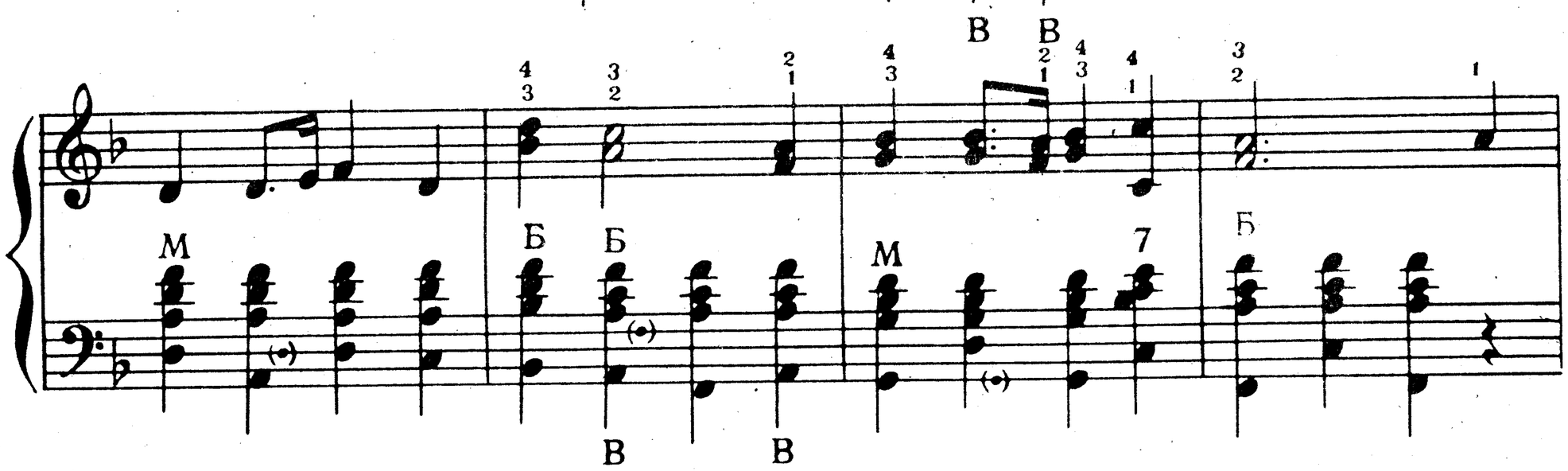

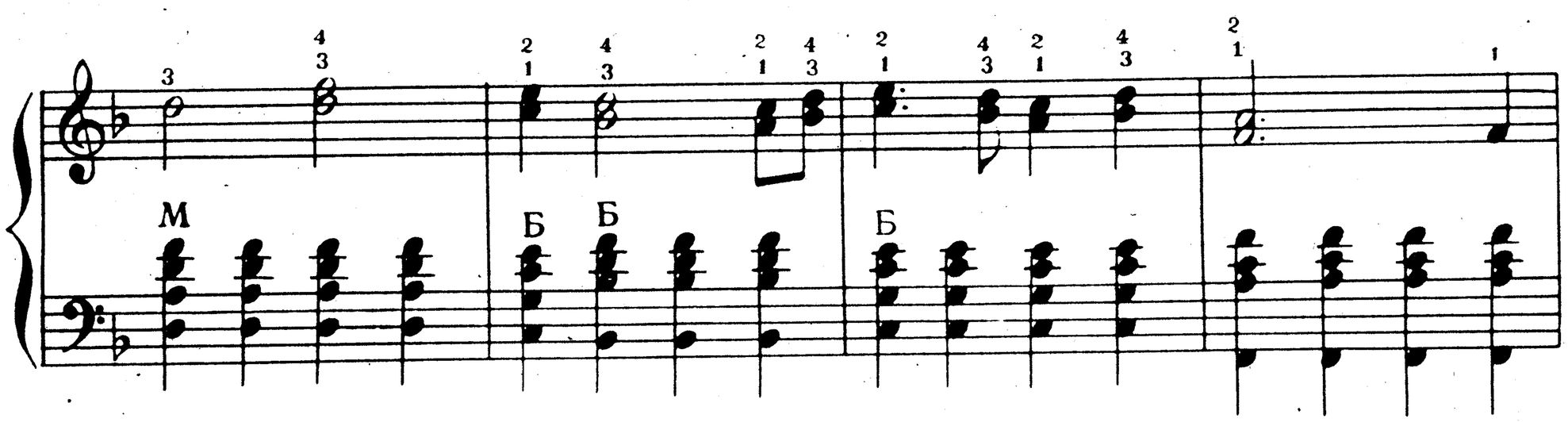

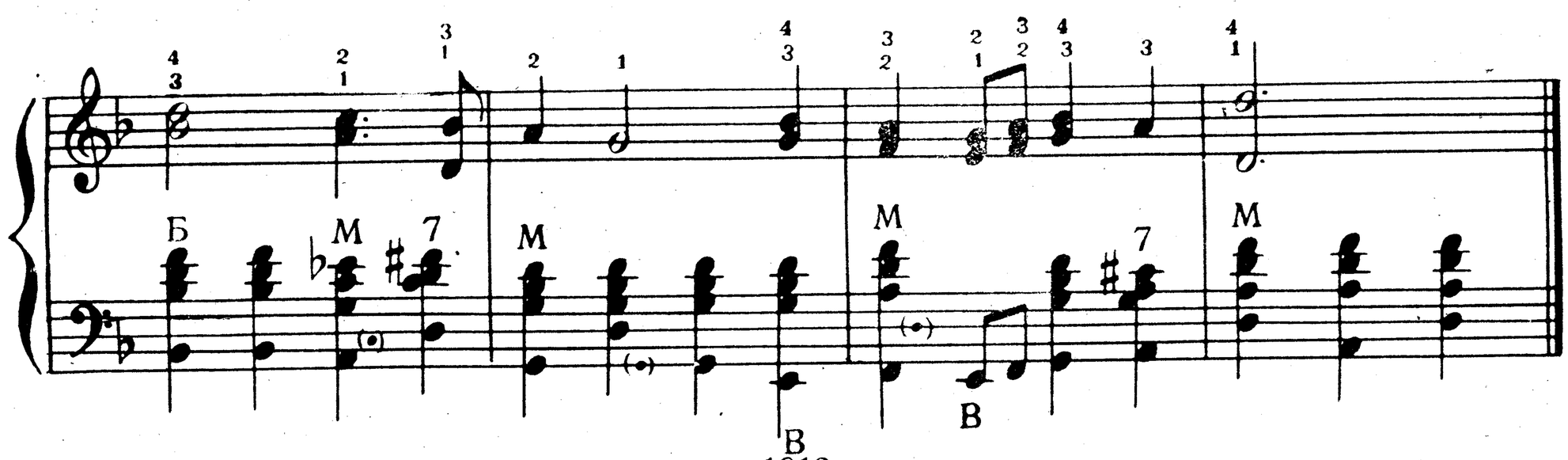

с 1812 к

ПЕРЕПЕЛОЧКА

Белорусская народная песня

Обработка С.Полонского

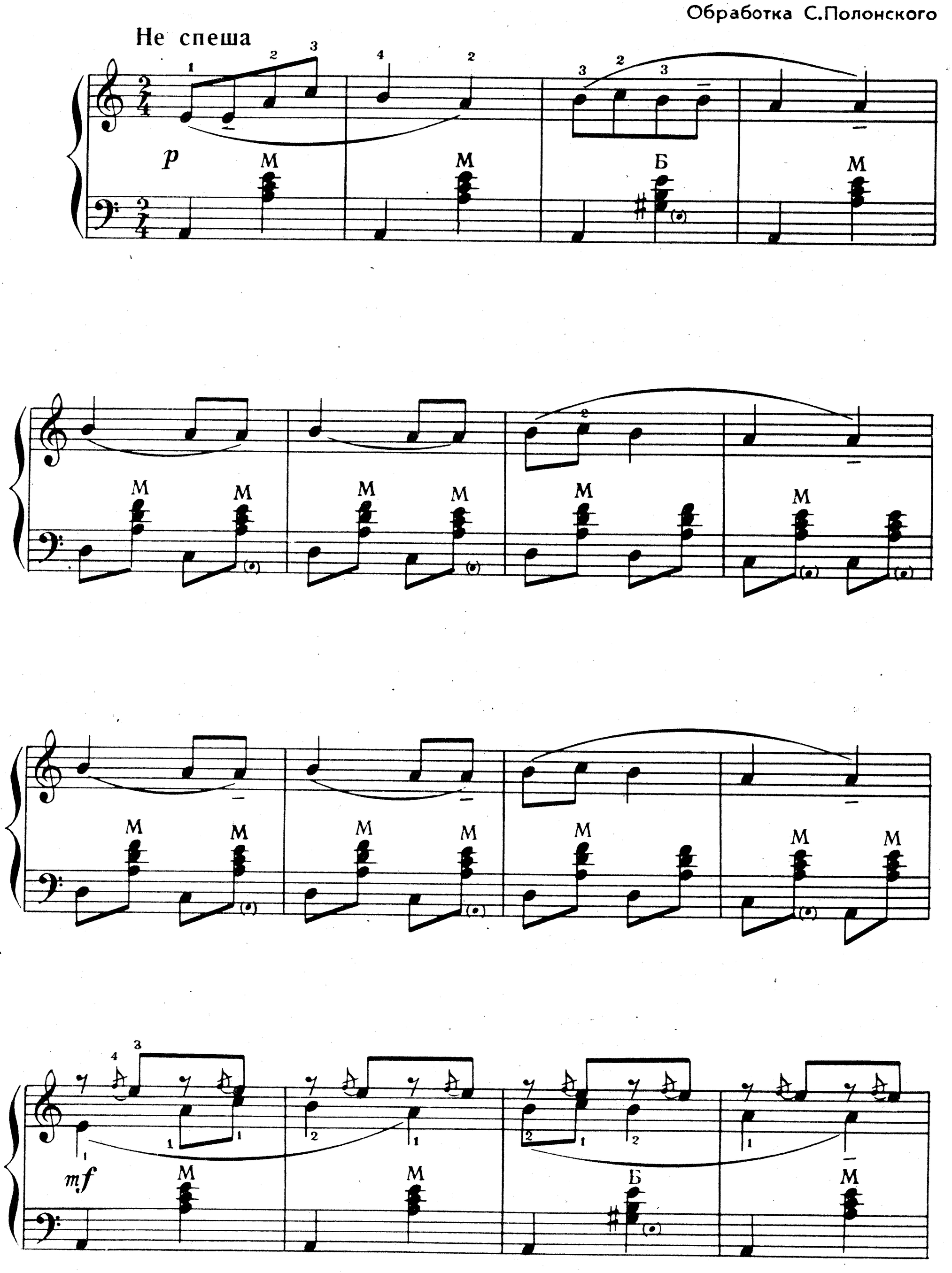

с 1812 к

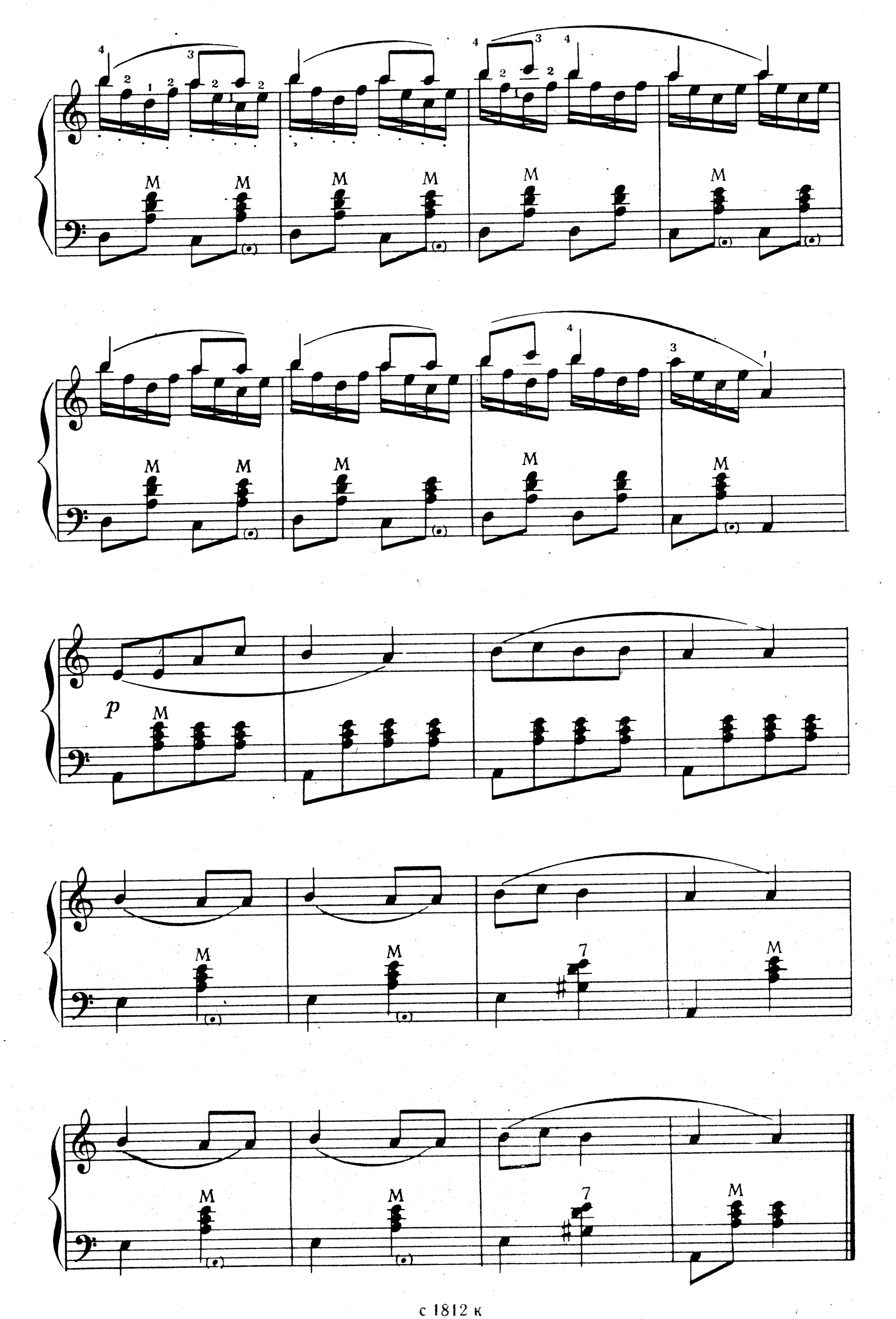
p

МОЛДАВСКАЯ ПОЛЬКА

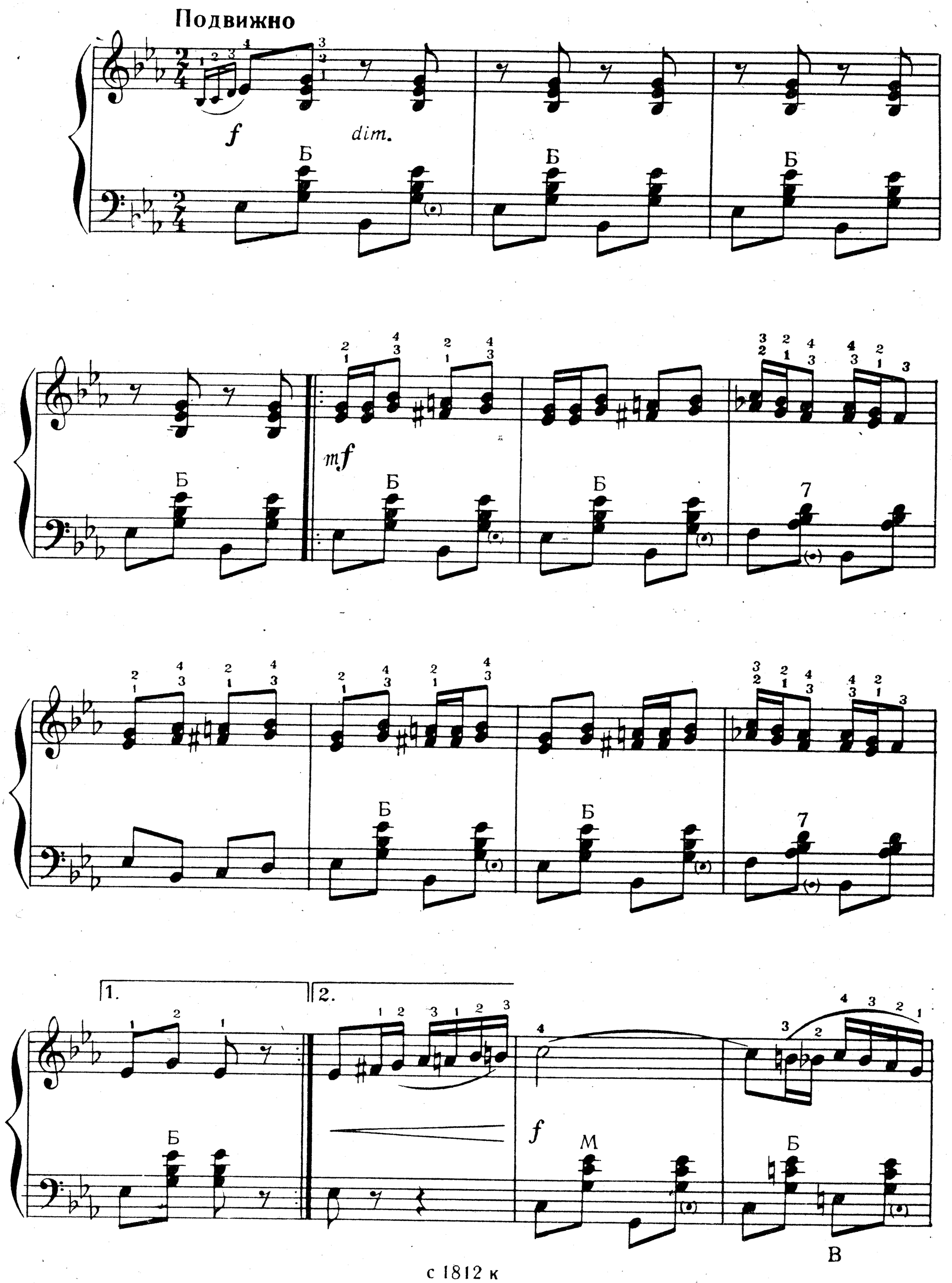

с 1812 к

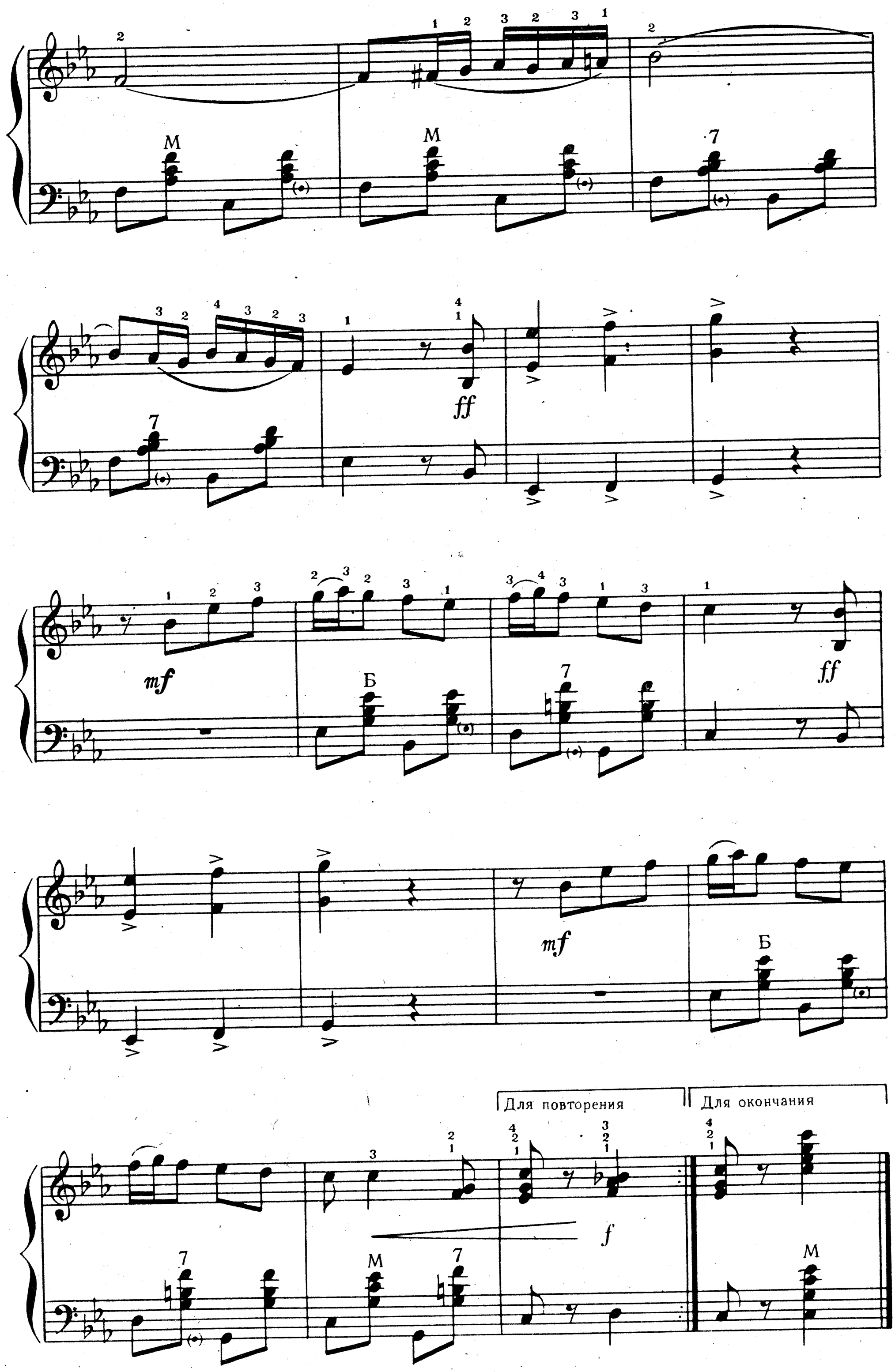
M
M
7
ff
7
mf
Б
7
ff
mf
Б
Для повторения
Для окончания
f
7
M
7
M

КАК ПОЙДУ Я НА БЫСТРУЮ РЕЧКУ

Русская народная песня

Обработка С. Казанского

Певуче, неторопливо

mp

mf

f

Вариация

mf

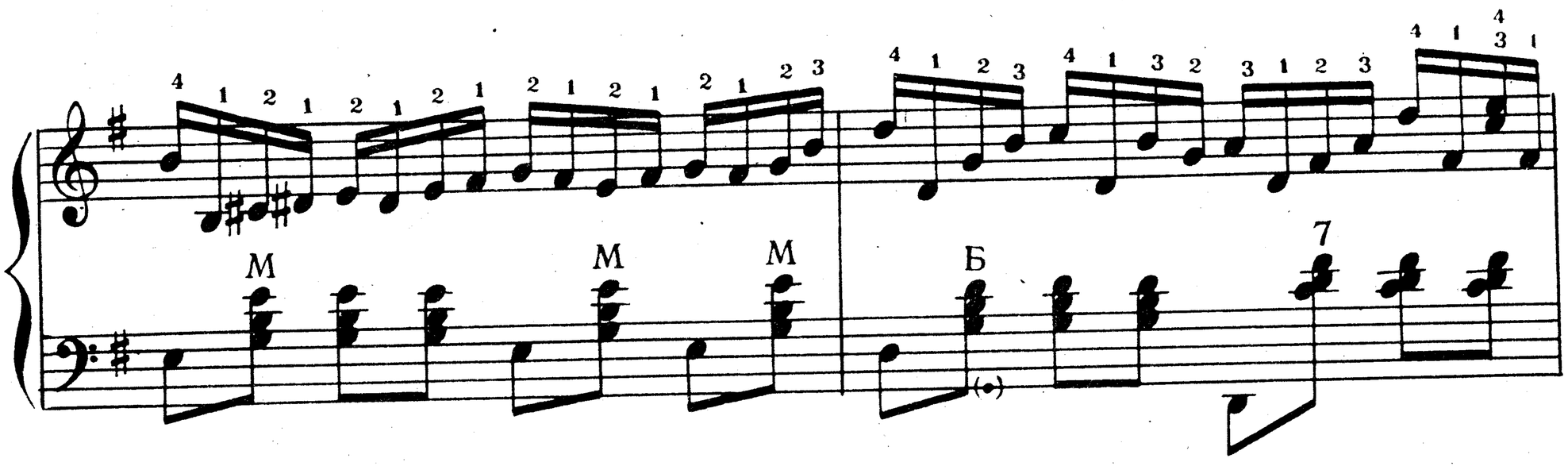
М М М Б 7

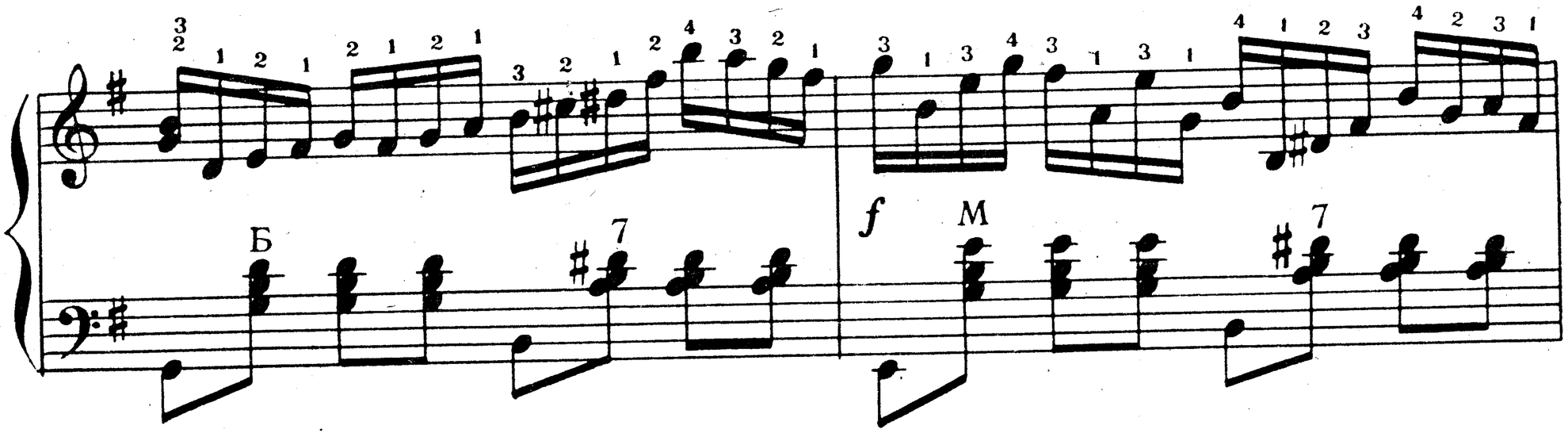
Б 7 f М 7

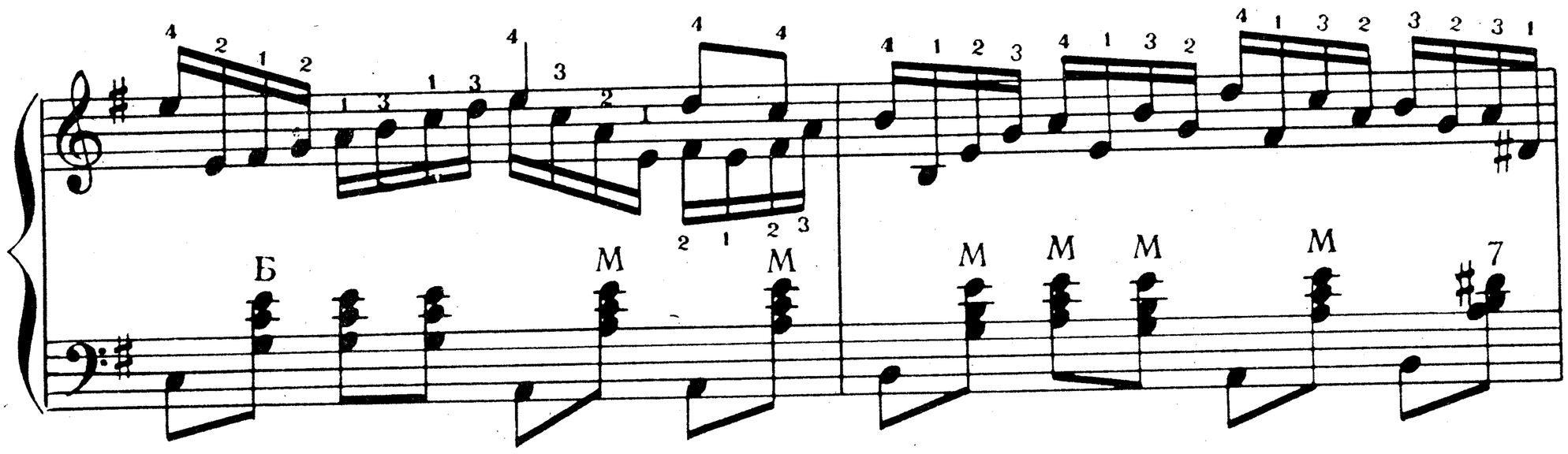
Б М М М М М М 7

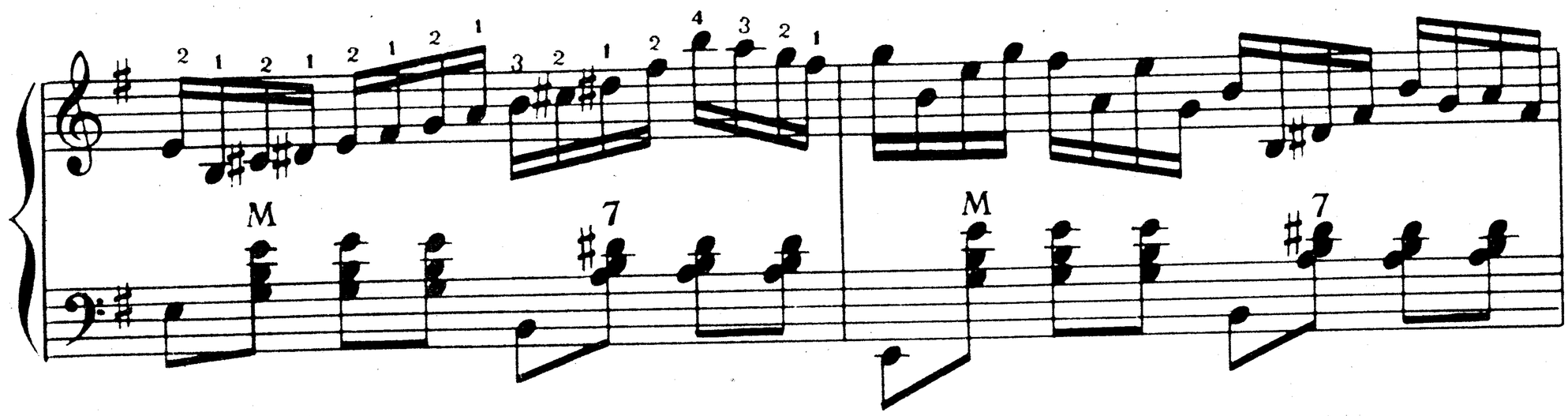
М 7 М 7

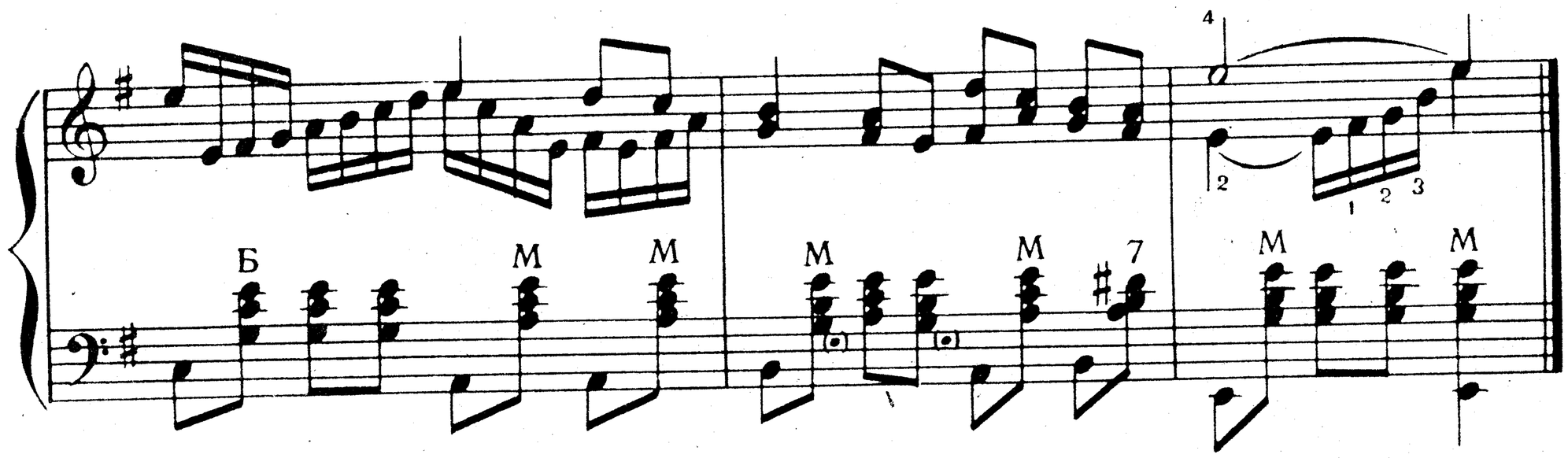
Б М М М М 7 М М

ЦВЕТУЩИЙ МАЙ

фокстрот

А. ПОЛОНСКИЙ

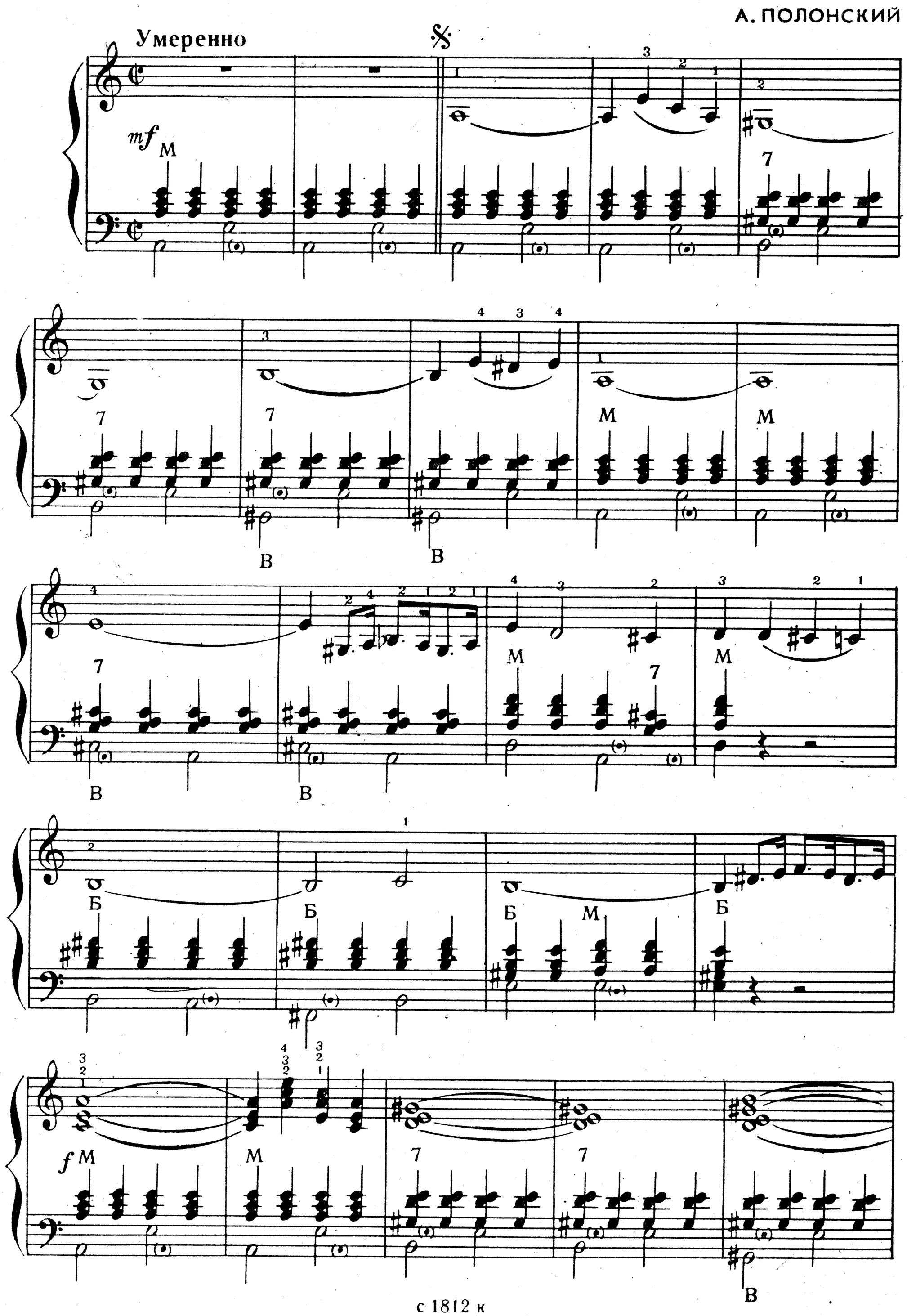

cresc.

cresc.

Окончание

Повторить от знака 𝄋 до знака ⊕ и перейти на „Окончание"

с 1812 к

СОДЕРЖАНИЕ

1. Дунайские волны. Вальс. (Отрывок). Музыка И. Ивановичи . . 2
2. Песня о тревожной молодости из кинофильма „По ту сторону". Музыка А. Пахмутовой 3
3. Перепелочка. Белорусская народная песня. Обработка С. Полонского 4
4. Молдавская полька 6
5. Как пойду я на быструю речку. Русская народная песня. Обработка С. Казанского 8
6. Цветущий май. Фокстрот. Музыка А. Полонского 10

Составление и редакция С. КОНЯЕВА

СОДЕРЖАНИЕ 2-го ВЫПУСКА

1. Розас. *Над волнами.* Вальс. Отрывок.
2. Т. Хренников. *Что так сердце растревожено.* Песня из кинофильма „Верные друзья".
3. *Куда милый скрылся.* Русская народная песня. Обработка П. Чайковского.
4. Г. Тихомиров. *Шуточная полька.*
5. Д. Львов-Компанеец. *Цветы.* Танго.

ПЕРВЫЕ ШАГИ БАЯНИСТА

Выпуск первый

Изд. № 1812

Редактор *С. Коняев* Художник *А. Иванов* Техн. редактор *М. Корнеева*
Корректор *И. Миронович*

Подп. к печати 15.II-62 г. Формат бумаги 60 × 92 1/8. Бум. л. 0,75.
Уч.-изд. л. 1,5. Тираж 25.000. Цена 15 коп. Зак. № 257
Всесоюзное издательство „Советский композитор", Москва. В-35.
Софийская набережная. 30

Ленинградская типография нотной печати Всесоюзного издательства „Советский композитор". Лиговский пр., 94

Цена 15 коп.