

Allegro

Фортепиано
Интенсивный курс

ТЕТРАДЬ № 3

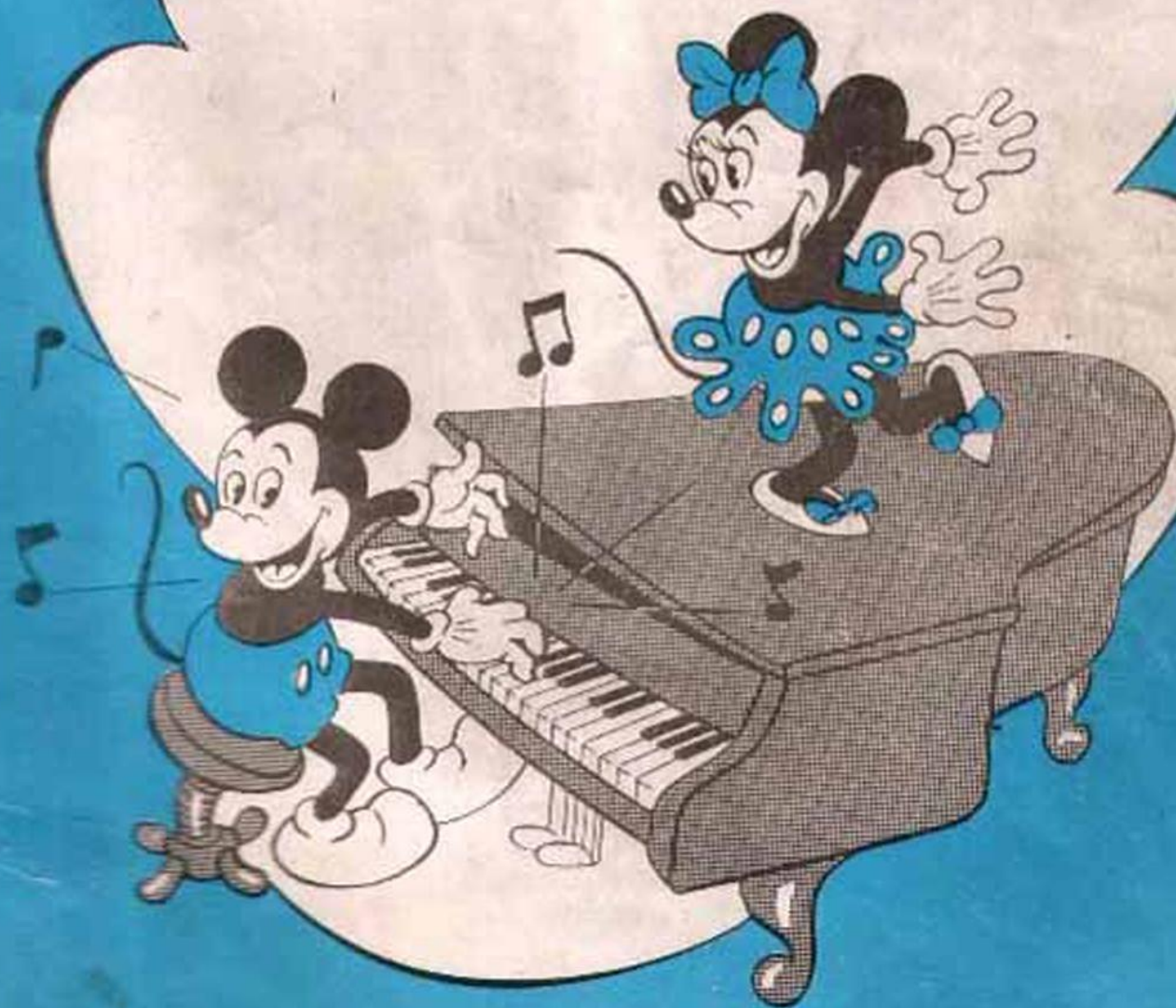

Издательство ЦСДК
Москва 1994 г.

Т. И. Смирнова

ALLEGRO

**Фортепиано
Интенсивный курс**

Часть I

**ТЕТРАДЬ
3**

*Издательство ЦСДК
Москва 1994*

www.notkinastya.ru

ДЖАЗОВЫЕ ПЬЕСЫ

1. ПОЙ, ПОЙ, ПОЙ

Secondo

Л. ПРИМА

1. ПОЙ, ПОЙ, ПОЙ

Primo

8----- simile

2. ГОЛУБАЯ ЛУНА

Р. РОДЖЕРС

Правая - на 16 выше

Левая - на 8 выше

2.

* В I партии - Правая - на 16 выше
 Левая - на 8 выше

8

3. ПРИНЦЕССА ТАНЦУЕТ ВАЛЬС

Secondo

М. ШМИТЦ

A

mp colce
legato
con Ped.

rit. **1.** **2.** **B** *a tempo*

p cresc.

3. ПРИНЦЕССА ТАНЦУЕТ ВАЛЬС

Primo

М. ШМИТЦ

A 16 *simile*
mp legato
 8 *simile*

1. | 2. **B** *a tempo*
p cresc.

Secondo

Primo

The sixth system concludes with a ritardando (*rit.*) marking. The piano accompaniment consists of sustained chords and a melodic line that slows down towards the end of the piece.

4. ТАНЦУЕМ БУТИ

Secondo

М. ШМИТЦ

$\text{♩} = \text{♩}^3$ (4 T. = 5 S./184♩)

f
legato (akzentuiert)

f

1.

2.

8

Λ

Detailed description of the musical score: The score is for piano, in 4/4 time. It consists of five systems of two staves each. The first system includes a dynamic marking of *f* and the instruction *legato (akzentuiert)*. The music features a rhythmic pattern of eighth notes in the right hand and quarter notes in the left hand. The second system continues this pattern. The third system also continues the pattern. The fourth system includes a first ending bracket labeled '1.' and ends with a double bar line. The fifth system includes a second ending bracket labeled '2.' and ends with a double bar line. The piece concludes with a final chord in the right hand and a bass note in the left hand, marked with a lambda symbol (Λ) and the number 8.

4. ТАНЦУЕМ БУТИ

Primo

М. ШМИТЦ

$\text{♩} = \text{♩}^3$ (4 T. = 5 S./184)

8 *simile*

5. КОЛЫБЕЛЬНАЯ

ДЖ. ШЕРИНГ

* Мелодию играть в октаву.
 Левая - как написано
 Правая - на 8 выше

6. ТИХО, КАК ПРИ ВОСХОДЕ СОЛНЦА

Э. РОМБЕРГ

* Мелодию играть в октаву.
 Левая - как написано
 Правая - на 8 выше

7. ВЕСЕЛЫЙ РАЗГОВОР

Secondo

М. ШМИТЦ

7. ВЕСЕЛЫЙ РАЗГОВОР

Primo

М. ШМИТЦ

$\text{♪} = \text{♪} \text{♪} \text{♪}$ (4 т. ca 5-6 с./88d)

8 *simile*

mf

5

9

13

Secondo

18

22

26

30

34

16 ----- *simile* **Primo**

18 *f*

22

26 *mf*

30 1.

34 2.

8. МНОГО ПЯТЕРОК В ПОРТФЕЛЕ

Secondo

М. ШМИТЦ

$\text{♩} = \text{♩} \text{ } \overset{3}{\text{♩}}$ (4 т. ca 6-7 с./152 ♩)

f legato (akzentulert)

5

f

9

1.

13

2.

p *f*

17

8...

8. МНОГО ПЯТЕРОК В ПОРТФЕЛЕ

Primo

М. ШМИТЦ

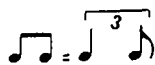
 (4т.са 6-75/152)

5 16 *simile*

f

9 1.

13 2.

p *f*

17

A

9. ОРАНЖЕВЫЕ БУГИ

Secondo

М. ШМИТЦ

A
S

legato (akzentuiert)

5

10

1.

9. ОРАНЖЕВЫЕ БУГИ

Prime

М. ШМИТЦ

15

2.

B

19

23

27

✂

d. s. con rep. al

15 2. B

19 $\frac{3}{4}$

23

27

d. s. con rep al $\text{♩} \text{♩}$

10. СОЛНЕЧНЫЙ ДЕНЬ

М. ШМИТЦ

mf (4 т. = 6с./120♩)

legato

11. СЛАДКАЯ КОНФЕТА

М. ШМИТЦ

mf (4 т. = 6-7 с./144♩)

legato

12. МАРШ ГНОМИКОВ

М. ШМИТЦ

mf-mp (4 т. = 6с./160♩)

legato

13. НАЧИНАЕМ ЧУВСТВОВАТЬ

Л. ИВЕНС

♩ = 176

14. ЗИМНИЙ БЛЮЗ

О. ПИТЕРСОН

Moderato

15. ВЕСЕЛЫЕ ЛАДОШКИ

И. ГУРНИК

Comodo $\text{♩} = 63$

+ — хлопки в ладоши,

16. ТРЕЗВУЧИЕ - ТЕБЕ ДОЛЖНО ПОНРАВИТЬСЯ

Играть медленно, постепенно ускоряя темп.

Л. ИВЕНС

$\text{♩} = 52 - 66$

17. ПРЫЖКИ ЧЕРЕЗ ЛУЖИ

М. ШМИТЦ

$\text{♩} = \text{♩}^3$ (4 т. = 6 - 7 с./144 ♩)

18. ЗАДИРИСТЫЕ БУГИ

Э. ГРАДЕСКИ

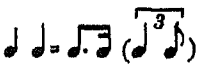
Tempo di boogie (♩ = 112) 

19. ЭТЮД

И. ГУРНИК

Molto allegro $\text{♩} = 80 - 100$

p staccato

mf

f

ff

p

f

p

ff

simile

(кулаком)

20. ПЛЯСКА КОВБОВЕВ

(Пьеса в стиле кантри)

М. ШМИТЦ

17 $\text{♩} = \text{♩}$ (2 т. = 5 с./92 ♩)

21. ПОСМОТРИ, КАКАЯ ЛУНА

М. ШМИТЦ

14 $\text{♩} = \text{♩}$ (4 т. = 8 с./92 ♩)

22. ВЫХОДНОЙ ДЕНЬ

В. ЛЕССЕР

♩ = 184

23. СКАЧКИ ПО ПРЕРИИ

М. ШМИТЦ

21 $\text{♪} = \text{♪}$ (4 т. = 5 с./192)

f legato
f-p
f-f
f
fine
 1. 2.

sempre 8^{va} basso

d.s. al fine, con rep.

24. СЧАСТЛИВЫЕ БУГИ

Э. ГРАДЕСКИ

Tempo di boogie (♩ = 120) $\frac{1}{4}$ = $\frac{3}{8}$ (♩³)

25. КАРАВАН (Восточный напев)

М. ШМИТЦ

$\text{♩} = \text{♩}$ (4 т. = 5-6 с./184 ♩)

mf

sempre

6

11

15

26. МОЯ ЛЮБОВЬ, ГДЕ ТЫ?

М. ШМИТЦ

$\text{♩} = \text{♩}$ (4 т. = 8-9 с./104 ♩)

mf

sempre 8^{va} basso

6

8 9 4 5

3 4 1 2

1. 2.

1 2 1

27. ТЕТУШКА ТИССИ

Л. ИВЕНС

$\text{♩} = 120$

f СИНК. СИНК.

simile

f СИНК. СИНК. СИНК.

СИНК. СИНК. СИНК. СИНК. СИНК.

СИНК. СИНК. СИНК. СИНК.

simile СИНК. СИНК. СИНК. СИНК.

5 4 2 5 4 2 5 4 2 5 2 1 5 4 2 5 4 2 5 2 1 5 4 2 2 1

5 4 2 3 1 5 4 2 5 2 1 5 4 2 2 1

28. ЭТЮД

М. ДВОРЖАК

Presto

D.C. con rep al Coda

CODA

(event. poco rit.)

29. У НИАГАРСКОГО ВОДОПАДА

М. ШМИТЦ

mf
legato

5

9

13

17

21

1. 2.

30. ЭТЮД

М. ДВОРЖАК

Con moto

mf *p*

mp

mf

31. МИККИ-МАУС

М. ШМИТЦ

ca. 104

mf
 Gm G#^o F Dm Gm C F C

mp
 F C⁷

1. 2. B
mf
 F F G⁷

C G⁷ C G⁷ C G⁷ C G⁷

G⁷ C G⁷ C G⁷ C G⁷

G⁷ C G⁷ C G⁷ C G⁷

G⁷ C G⁷ C G⁷

32. ПО ДОРОГЕ ДОМОЙ ИЗ ШКОЛЫ

Э. ГРАДЕСКИ

 $(\text{♩} = 120)$

mf

p

f

rit.

*X. * X. * X. simile*

*X. * X. **

*X. * X. **

X. simile

*X. * X. **

a tempo

33. МОРОЖЕНОЕ (Рэг)

Tempo di ragtime ($\text{♩} = 92$)

Э. ГРАДЕСКИ

3 1 *mf*

1 *f*

rit. a tempo *mf* *f* 1

1 *mf* *f* 1

1 *mf* *f* 1

1 *mf* cresc. *f* 1

34. МАЛЕНЬКИЙ ПОЕЗД

Э. ГРАДЕСКИ

Tempo di boogie (♩ = 112) · ♩ = ♩ · ♩ (♩³ ♩)

35. БУГИ БОЙ

М. ШМИТЦ

ca. 152

1 2 4 1 2

A

B

36. ТИП-ТОП-БУГИ

М. ШМИЦ

♩ ca. 184

Chord symbols are indicated above the staves: G, A₇D, C, D, and B. Fingerings (1, 2, 3) and accents are also present throughout the score.

ДОМ ПОД КРЫШЕЙ ГОЛУБОЙ

Слова В. ОРЛОВА

Музыка М. СЛАВКИНА

Ритмично, четко

Словно крыша над землею голубые небеса. А под
крышей голубой реки, горы и леса, оке-
аны, парокосы, и поляны, и цветы, страны
все и все народы, и конечно, я и ты! Кружит
в небе голубом наш огромный, круглый дом.
Под одною, голубую общей крышей мы живем.
Дом под крышей голубой, и просторный и большой.
В этом доме мы соседи и хозяева стобой!

2. Вместе мы с тобой в ответе
За чудесное жилье.
Потому что на планете
Все твое и все мое:
И пушистые снежинки,
И река и облака,
И травинки и росинки,
И вода из родника.

Припев.

3. Дом кружится возле солнца,
Чтобы было нам тепло.
Чтобы в каждое оконце
Заглянуть оно могло.
Чтобы жили мы на свете,
Не ругаясь, не грозя.
Как хорошие соседи
Или добрые друзья.

Припев.

НЕЛЕПЫЙ СЛУЧАЙ

53

Слова О. ГОЛЯХОВСКОГО

Музыка М. СЛАВКИНА

Не быстро, но очень ритмично, четко и остро

Од-наж-ды в подва-ле за кончик хвоста две мыш-и пой-ма-ли боль.

шо-го ко-та, у-се-лись на спи-ну е-го и вер-хом га-

ло-пом всю ночь про-ка-тались на нём. Ко-

неч-но, при-ят-но на кош-ке ка-тать-ся, но что за не-ле-пости

в ми-ре тво-рят-ся? Та-ки-е не-ле-пости в ми-ре тво-рят-ся, что

кош-ки мыш-ей ста-ли о-чень бо-ять-ся. Ля-ля-ля ...

ля-ля-ля, что кош-ки мыш-ей ста-ли

о-чень бо-ять-ся.

сто-ит по-пасть-ся на-встре-чу мыш-он-ку - кош-ки ти-хонь-ко кра-

-дут-ся в сто-рон-ку, а ес-ли у-ви-дят взрос-лу-ю мыш-ку, ки-

-даются прочь врассып-ну-ю вприпрыжку. // о-чень бо-ят-ся.

МАЛЕНЬКИЙ КУЗНЕЧИК

Слова С. КОЗЛОВА

Музыка С. ШУКИНА

Вступление

1. Ма_ленький куз_не_чик до по_лод_ня спал, с по_лод_ня до ве_че_ра на скри_пи_це иг_рал.
Повторить вступление и перейти на 2

2. При_ле_те_ла, се_ла важ_на_я пче_ла, му_зы_кан_та худ_ень_ко_го

слу_шать на_ча_ла. 3. Му_зы_ка зву_ча_ла, и за_быв де_ла, го_ло_вой ка_

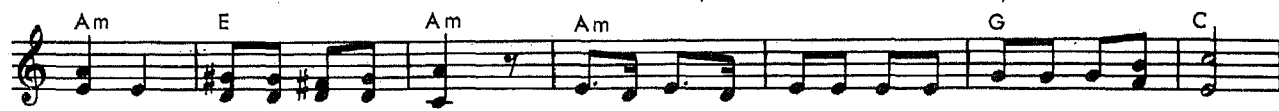

_ча_ла важ_на_я пче_ла. 4. А куз_не_чик ма_ленький на скри_пи_це иг_рал,

Вступление,
затем 4.

буд_то всем по гор_сточ_ке сча_стье раз_да_вал. 5. Не кри_чал, не пла_кал,

слов не го_во_рил, по зе_ле_ной скри_пи_це тра_ви_ноч_кой во_дил.

Вступление и на "Конец".

ПРО МИШКУ

Слова С. ЧЕРНОГО

Музыка С. СИМОНОВА

Вступление

Миш_ка, миш_ка, как не стыд_но,

вы_ле_зай из_под ко_мо_да,

ты ме_ня не люб_ишь вид_но -

э-то что еще за мо-да?! Из-ви-нись, ска-жи«не бу-ду под ка-мо-ды за-ле-з-ать», я куп-лю те-бе вер-блю-да и зе-ле-ну-ю кро-вать. // я смогла расце-ло-вать.

2. Самый свой любимый бантик
 Повяжу тебе на грудь,
 Будешь милый, будешь франтик,
 Только ты послушным будь.
 Что молчишь, возьми-ка щетку,
 Надо все пылинки снять,
 Чтоб скорей тебя, уродку,
 Я смогла расцеловать.

НОВЫЙ ГОД

Слова А. ГРАНЕВСКОЙ

Музыка Т. СМЕРНОВОЙ

1. Ма-шет вет-ко-ю мох-на-той нам ве-се-лый Новый год.
 Зна-ют, зна-ют все ре-бя-та слав-ный празд-ник у во-рот.
 Зна-ют, зна-ют все ре-бя-та слав-ный празд-ник у во-рот.

2. Скоро вместе с нами будет
 Наш любимый Дед Мороз,
 Никого он не забудет,
 Привезет игрушек воз. } 2 раза
3. Со Снегурочкою вместе
 Заведем мы хоровод,
 Слушай, Елка; наши песни,
 Здравствуй, здравствуй, Новый год. } 2 раза
4. New Year Day — a happy day,
 We are all glad and very gay!
 We all dance and sing and say:
 "Welcome! Welcome! New Year Day!" } 2 раза

ДЖЕЙМС

Музыка С. НИКИТИНА

Джеймс, Джеймс, Мор-ри-сон, Мор-ри-сон а по-про-сту ма-лень-кий.

Джим сле-дил за у-пря-мой, рас-се-ян-ной ма-мой луч-ше, чем ма-ма за ним.

Джеймс, Джеймс го-во-рил: «До-ро-га-я, по-мни, что е-здить од-на

в го-род до са-мо-го даль-не-го кра-я ты без ме-ня не дол-жна.» Но
«Я

о-чень у-пря-ма бы-ла е-го ма-ма—так лю-ди о ней го-во-рят. У-
зна-ю

пря-ма-я ма-ма на-де-ла у-пря-мо свой са-мый кра-си-вый на-ряд. «По-

е-ду, по-е-ду, по-ду-ма-ла ма-ма, — бу-ду ко-бе-ду на-зад». Ис- // на.
Це- //

§ Искали, искали пропавшую маму,
Искали три ночи, три дня.
Был очень английский король озабочен,
И свита его, и родня.
Английский король говорил королеве:
"Ну кто же из нас виноват,
Что многие мамы ужасно упрямы
И ездят одни без ребят".

★ "Я знаю, — сказал он, — ту площадь в столице,
Где мой расположен дворец,
Но в нашей столице легко заблудиться,
Попав в отдаленный конец".

Прого-
ворить

Но вот отыскалась пропавшая мама,
С дороги пришла от нее телеграмма,
В которой писала она:
§ "Целую, здорова, и честное слово,
Не буду я ездить одна".

Слова Н. ОЛЕВА'

Вступление

Музыка М. ДУНАЕВСКОГО

В цен-тре

го-ро-да боль-шо-го, где тра-вин-ки не рас-тет, жил по-эт-вол-шеб-ник

сло-ва, вдох-но-вен-ный риф-мо-плёт. Риф-мо-вал он что по-па-ло, про-сто

вы-бил-ся из сил, и в де-рев-ню на поп-рав-ку, где ко-

-ро-вы щип-лют трав-ку, от-ды-хать от-пра-влен был.

Припев

Три-дцать три ко-ро-вы, три-дцать три ко-ро-вы, три-дцать три ко-ро-вы -

све-жа-я стро-ка, три-дцать три ко-ро-вы - стих ро-дил-ся но-вый,

1. как ста-кан пар-но-го мо-ло-ка. // 2. как ста-кан пар-но-го мо-ло-ка.

2. В пять утра вставал он ровно; это было нелегко.
Он читал стихи коровам, те давали молоко.
День за днем промчалось лето, очень вырос наш поэт.
Ведь молочная диета благотворна для поэтов,
Если им всего шесть лет.

Припев.

ЭТО ЗНАЕТ ВСЯКИЙ

Из телефильма "Приключения Электроника"

Слова Ю. ЭНТИНА

Музыка Е. КРЫЛАТОВА

Быстро

1. Если меркнет свет в окошке, на душе скребутся кошки, кто сумеет вам помочь,
кто-нибудь решится на хозяев покуситься, кто сумеет рядом встать
любой приказ толково по-настоящему с полуслова? Кто, не

-ме-ет вам по-мочь и про-гонит ску-ку прочь?
-ме-ет ря-дом встать и на-ха-ла по-ку-сать?
тре-бу-я на-град, рядом быть бы-ва-ет рад?

Припев

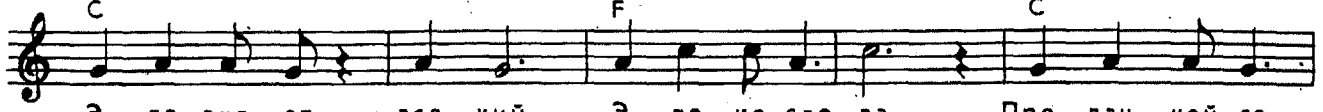

Э-то зна-ет вся-кий. Э-то не сло-ва. Пре-дан-ней со-

-ба-ки не-ту су-ще-ства! Пре-дан-ней со-ба-ки, лас-ко-вей со-

-ба-ки, ве-се-лей со-ба-ки. не-ту су-ще-ства! 2. Если
3. Кто лю-

1. Если меркнет свет в окошке,
На душе скребутся кошки,
Кто сумеет вам помочь
И прогонит скуку прочь?

Припев: Это знает всякий. Это не слова.
Преданней собаки нету существа!
Преданней собаки, ласковой собаки,
Веселей собаки нету существа!

2. Если кто-нибудь решится
На хозяев покуситься,
Кто сумеет рядом встать
И нахала покусать?

Припев.

3. Кто любой приказ толково
Понимает с полуслова?
Кто, не требуя награды,
Рядом быть бывает рад?

Припев.

СОННАЯ ПЕСЕНКА

Русский текст О. ПЕТЕРСОН

Музыка Р. ПАУЛСА

Медленно

1. День рас - та - ет, ночь на - ста - нет
 2. Он во - круг рас - ки - нет по - лог
 3. Сказ - ку слу - ша - я, у - крад - кой

и при - дёт к нам в дом
 звезд - но - го лу - бой,
 за - мур - лы - чет кот,

е - ле слыш - ны - ми ша - га - ми
 и рас - сып - лет пест - рый во - рох
 и до - света от кро - ват - ки

дрё - ма - доб - рый гном.
 ска - зок на - до мной.
 дрё - ма не уй - дёт.

1. День растает, ночь настанет
 И придет к нам в дом
 Еле слышными шагами
 Драма - добрый гном.

2. Он вокруг раскинет полог
 Звездно-голубой,
 И рассыплет пестрый ворох
 Сказок надо мной.

3. Сказку слушая, украдкой
 Замурлычет кот,
 И до света от кровати
 Драма не уйдет.

ПЕСЕНКА О ДНЕ РОЖДЕНИЯ

Из мультфильма "По первому снегу"

Слова Ф. ЛАУБЕ

Музыка В. КАЗЕНИНА

Оживленно

mf Dm

1. В не_бе туч на_вис-ла тень, не_бо_свод не_я_сен...
 2. Ве_тер ту_чи ра_зо_гнал, не_бо_го_лу_бе_ет...

C₇

F

Толь_ко каж_дый в жиз_ни день све_тел и пре_кра_сен,
 День е_ще пре_крас_ней стал, стал е_ще свет_ле_е!

A₇ Припев

Dm

A₇

B

А о_со_бен_но хо_рош э_тот без со_мне_нья,

Em⁻⁵₇

Dm

A₇

Dm

день, ко_то_рый о_чень ждешь, э_то-день рож_де_нья!

1. В небе туч нависла тень,
 Небосвод неясен...
 Только каждый в жизни день
 Светел и прекрасен.

Припев: А особенно хорош
 Этот, без сомненья,
 День, который очень ждешь,
 Это - день рождения!

2. Ветер тучи разогнал,
 Небо голубеет...
 День еще прекрасней стал,
 Стал еще светлее!

Припев.

РОБИН-КРАСНОШЕЙКА

Из мультфильма "Шалтай-болтай"

По мотивам поэзии У. БЛЕЙКА
Перевод С. МАРШАКА

Музыка И. ЕФРЕМОВА

Подвижно

1. Ро-бин-крас-но-шей-ка сел на ста-рый клен. Вверх по-лез-ла кош-ка,
2. Ро-бин сел на кры-шу, с кры-ши на кар-низ. Вверх по-лез-ла кош-ка,

вниз спу-стил-ся он. Вниз по-лез-ла кош-ка - он взле-тел о-пять.
да сле-те-ла вниз. Ро-бин по кар-ни-зу ска-чет-скок да скок.

Сел на клен и го-во-рит: - Мо-жешь ли пой-мать?
Кош-ка смот-рит сни-зу, ли-жет пра-вый бок.

1. Робин-красношейка сел на старый клен.
Вверх полезла кошка, вниз спустился он.
Вниз полезла кошка - он взлетел опять.
Сел на клен и говорит: - Можешь ли поймать?

2. Робин сел на крышу, с крыши на карниз,
Вверх полезла кошка, да слетела вниз.
Робин по карнизу скачет - скок да скок.
Кошка смотрит снизу, лижет правый бок.

СОН

Слова Ю. МОРИЦ

Музыка С. НИКИТИНА

Не спеша. Мягко

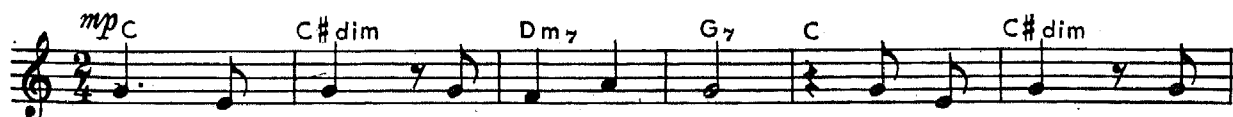

На дво-ре тем-ным-тем-но. Я ле-жу, смот-

-рю ки-но: сон при-сел на та-бу-рет-ку,

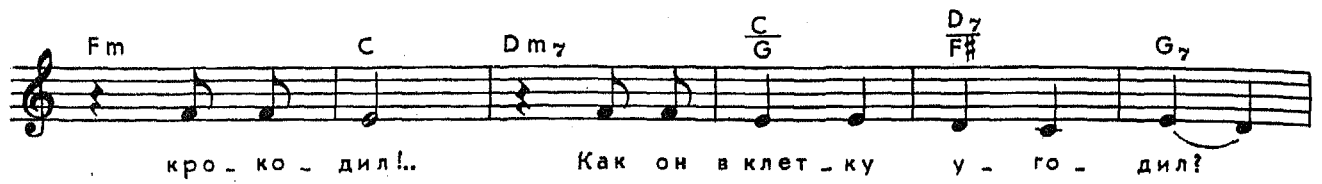

На дворе темным-темно.
Я лежу, смотрю кино:
Сон присел на табуретку,
Вышивает птичью клетку,
В клетке пляшет крокодил!..
Как он в клетку угодил?

На дворе темным-темно.
Я лежу, смотрю кино:
В клетке пляшет крокодил!..
Как он в клетку угодил?
Вот проснемся,
Разберемся!

ЛЕТНЯЯ ПЕСЕНКА

Слова Г. ЛЕБЕДЕВОЙ

Музыка В. СЕМЕНОВА

По-ти-ра-ют му-хи ла- а-а-пки: - Вот и ле-ток нам пришло.
 Не нуж-ны паль-то и ша- а-а-пки, нам те-перь и так теп-ло!

Вот и ле-то! Вот и ле-то! Ах, ка-ка-я бла-го-дать! // -рать.
 Мож-но спать на мяг-кой трав-ке и на солнце за-го-

1. Потирают мухи лапки:
 - Вот и лето к нам пришло.
 Не нужны пальто и шапки,
 Нам теперь и так тепло!

Припев: Вот и лето! Вот и лето!
 Ах, какая благодать!
 Можно спать на мягкой травке
 И на солнце загорать.

2. Босиком теперь гуляет
 Загорелый муравей.
 Он от солнца надвигает
 Свой картузик до бровей.

Припев.

3. И до самого рассвета,
 До предутренней поры:
 - Здравствуй, лето! Здравствуй, лето! -
 Распевают комары.

Припев.

ПЕРВОЕ ПУТЕШЕСТВИЕ

Слова В. ОРЛОВА

Музыка В. СЕМЕНОВА

1. И - дет па - у - чок по воз - душной тро - пин - ке, и - дет па - у - чок по чу -

- жой па - у - тин - ке. И - дет бо - яз - ли - во, и - дет о - сто - рож - но, на -

- вер - но - е, страш - но е - му и тре - вож - но.

2. Как //

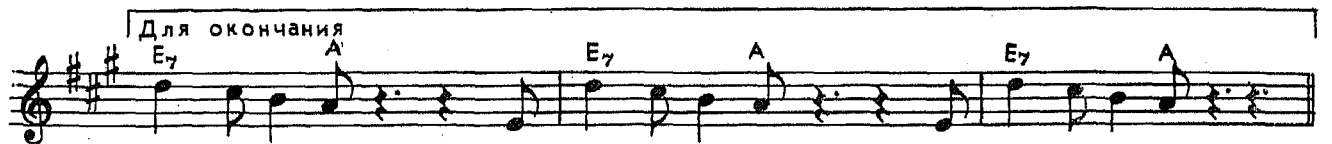

- дет но - ви - чок...

И - дет но - ви - чок...

И - дет но - ви - чок...

2. Как видно, впервые
Он вышел из дома,
И все, что он слышит,
Ему незнакомо,
И все, что он видит,
Ему неизвестно,
Но так интересно!
Но так интересно!.

3. Идет паучок
По воздушной тропинке,
Идет паучок
По чужой паутинке,
Тропинку оставил
Другой паучок
Он видел, что следом

ЛЕСНАЯ ПЕСЕНКА

Слова К. ИБРЯЕВА

Оживленно

Музыка Ю. ЧИЧКОВА

Идем мы вслед за песенкой тропинкою лесной, нам
 клены машут весело зеленою листвою. Нам
 клены машут весело зеленою листвою.

Припев
 Лес, лес — до небес полон сказочных чудес.
 Будь светлым, радостным, любимый добрый лес!
 Будь светлым, радостным, любимый добрый лес!

у
Конец

Идем мы вслед за песенкой
 Тропинкою лесной,
 Нам клены машут весело
 Зеленою листвою.

Припев: Лес, лес — до небес,
 Полон сказочных чудес.
 Будь светлым, радостным,
 Любимый добрый лес!

У нас за каждой веточкой
 Друзья найдутся тут —
 И зайчики, и белочки
 Навстречу нам бегут.

Припев.

Пусть ветры эту песенку
 По свету разнесут,
 Пусть будет так же весело
 Везде в любом лесу!

Припев.

ПЕСЕНКА МАМОНТЁНКА

Из мультфильма "Мамонтёнок"

Слова Д. НЕПОМНЯЩЕЙ

Музыка В. ШАЙНСКОГО

Оживленно

mf В

1. По си-не-му мо-рю к зе-лё-ной зем-ле плы-
-рей до зем-ли я до-брат-ся хо-чу, «Я

Е♭ В

-ву я на бе-лом сво-ём ко-раб-ле, на
здесь! Я при-е-хал!» - я ей за-кри-чу, Я

Е♭ В F A7

бе-лом сво-ём ко-раб-ле, на бе-лом сво-ём ко-раб-
ма-ме сво-ей за-кри-чу, я ма-ме сво-ей за-кри-

D7 Gm

-ле. Ме-ня не пу-га-ют ни вол-ны, ни ве-тер! Плы-
-чу. Пусть ма-ма у-слы-шит, пусть ма-ма при-дёт, пусть

G7 Cm

-ву я к е-дин-ствен-ной ма-ме на све-те! Плы-
ма-ма ме-ня не-пре-мен-но най-дёт! Ведь

Е♭ Gm D7

-ву я сквозь вол-ны и ве-тер к е-дин-ствен-ной ма-ме на
так не бы-ва-ет на све-те, чтоб бы-ли по-те-ря-ны

Gm G7 Cm Е♭ Gm

све-те! Плы-ву я сквозь вол-ны и ве-тер к е-
де-ти!! Ведь так не бы-ва-ет на све-те, чтоб

D7 Gm

-дин-ствен-ной ма-ме на све-те! 2. Ско-
бы-ли по-те-ря-ны де-ти!! Пусть

ДЕВОЧКА И ПЛАСТИЛИН

Из телефильма "Почти смешная история"

Слова Н. МАТВЕЕВОЙ

Музыка С. НИКИТИНА

Спокойно

Вокализ

Музыкальная партитура с вокальными линиями и аккордами. Ключевые моменты:

- Вокализ:** Dm, Gm, A7, Dm, Gm, A7, Dm, E7, A7
- 1. Я леплю из пластилина (пластилин нежней, чем а сама дышаю)**
- глина), я леплю из пластилина кукол, клоунов, со-тяжко... Я леплю из пластилина, приго-ва-ри-ва-ю**
- бак... так: Если кукла выйдет плохо, назову её Дуня. Если кукла выйдет плохо, назову её Бед-**
- реха. Если клоун выйдет плохо, назову его Дуня. Если клоун выйдет плохо, назову его Бед-**
- рак. 2. Подошли ко мне два брата, подошли и говорят: «Разве кукла вино-вата? Разве клоун вино-ват? Ты их лепишь грубо-**
- ва-то, ты их любишь мало-ва-то, ты сама и вино-вата, а ни-**
- кто не вино-ват». 3. Я леплю //**
- няк».**

ПЕСЕНКА О ВСЕХ НА СВЕТЕ

Из мультфильма "О всех на свете"

Слова Б. ЗАХОДЕРА

Музыка А. ОСАДЧЕГО

Подвижно

mf *Fm* *C7*

1. Нель_зя о_бой_тись без чу_дищ не_ле_пых и
2. Пло_хи де_ла у кош_ки без мыш_ки, у

Fm

да_же без хищ_ни_ков злых и сви_ре_пых. Нуж_ны
мыш_ки без кош_ки не луч_ше де_лиш_ки. И

F7 *Bm*

-ны все на све_те, нуж_ны все под_ряд_кто
ес_ли мы с кем_то не о_чень друж_ны_мы

Fm *C7* *Fm* *Припев* *F* *C7* *F*

де_ла_ет мёд и кто де_ла_ет яд. Все, все, все на све_те
всё_та_ки о_чень друг дру_гу нуж_ны.

C7 *F* *C7* *F*

_те нуж_ны. И кош_ки не мень_ше нуж_ны, чем сло_ны.

C7 *F* *F7* *B* *F*

Все, все, все на све_те нуж_ны, и э_то все де_ти за_пом_нить дол_жны.

1. *C7* *F* *C7* *F* *B* *F* *C7* *F* *B* *F*

_пом_нить дол_жны. //лом_нить дол_жны, и э_то все де_ти за_пом_нить дол_жны.

C7 *F* *B* *F* *C7* *F*

_пом_нить дол_жны, и э_то все де_ти за_пом_нить дол_жны.

GREENSLEEVES

Em D Em H

A - las! my love, you do me wrong To cast me off dis - courteous - ly, And

Em A7 D Hm Em H7 Em

I have lov - ed you so long, De - light - ing in your com - p'ny.

G5 3 2 1 D3 2 1 Em H

Green - sleeves was all my joy, Green - sleeves was my de - light,

G D Hm Em H7 Em

Green - sleeves my heart of gold, And who but my La - dy Green - sleeves.

WHEN THE SAINTS GO MARCHIN' IN

Gospel Song

F

O, when the Saints go march - in' in, O, when the

C7 F F7

Saints go march - in' in, O, I want to be in that

B F Gm7 C7 F

num - ber, When the Saints go march - in' in.

BLOW THE MAN DOWN

Einer D Alle H₇

Come all you young fel - lows who fol - low the sea, To me way, hey!

Em Einer A Em

Blow the man down; Now pray pay at - ten - tion and

A Em Alle A₇ D

lis - ten to me. Give me some time to blow the man down.

KUM BA YAH

D G D

Kum - ba yah, my Lord, kum - ba yah! Kum - ba yah, my Lord, kum - ba

A₇ D G D A₇ D A₇ D

yah! Kum - ba yah, my Lord, kum - ba yah! Oh, Lor kum - ba yah!

2. Someone's crying, Lord, Kum ba yah!
3. Someone's singing, Lord, Kum ba yah!
4. Someone's praying, Lord, Kum ba yah!

СОДЕРЖАНИЕ

Джазовые миниатюры

1. ПОЙ, ПОЙ, ПОЙ. Л. Прима	2
2. ГОЛУБАЯ ЛУНА. Р. Роджерс	4
3. ПРИНЦЕССА ТАНЦУЕТ ВАЛЬС. М. Шмитц	6
4. ТАНЦУЕМ БУГИ. М. Шмитц	10
5. КОЛЫБЕЛЬНАЯ. Дж. Шеринг	12
6. ТИХО, КАК ПРИ ВОСХОДЕ СОЛНЦА. З. Ромберг	13
7. ВЕСЕЛЫЙ РАЗГОВОР. М. Шмитц	14
8. МНОГО ПЯТЕРОК В ПОРТФЕЛЕ. М. Шмитц	18
9. ОРАНЖЕВЫЕ БУГИ. М. Шмитц	20
10. СОЛНЕЧНЫЙ ДЕНЬ. М. Шмитц	24
11. СЛАДКАЯ КОНФЕТА. М. Шмитц	24
12. МАРШ ГНОМИКОВ. М. Шмитц	24
13. НАЧИНАЕМ ЧУВСТВОВАТЬ. Л. Ивенс	25
14. ЗИМНИЙ БЛЮЗ. О. Питерсон	25
15. ВЕСЕЛЫЕ ЛАДОШКИ. И. Гурник	26
16. ТРЕЗВУЧИЕ – ТЕБЕ ДОЛЖНО ПОНРАВИТЬСЯ. Л. Ивенс	27
17. ПРЫЖКИ ЧЕРЕЗ ЛУЖИ. М. Шмитц	27
18. ЗАДИРИСТЫЕ БУГИ. Э. Градески	28
19. ЭТЮД. И. Гурник	29
20. ПЛЯСКА КОВБОЕВ. М. Шмитц	30
21. ПОСМОТРИ, КАКАЯ ЛУНА. М. Шмитц	30
22. ВЫХОДНОЙ ДЕНЬ. В. Лессер	31
23. СКАЧКИ ПО ПРЕРИИ. М. Шмитц	32
24. СЧАСТЛИВЫЕ БУГИ. Э. Градески	33
25. КАРАВАН. М. Шмитц	34
26. МОЯ ЛЮБОВЬ, ГДЕ ТЫ? М. Шмитц	34
27. ТЕТУШКА ТИССИ. Л. Ивенс	35
28. ЭТЮД. М. Дворжак	37
29. У НИАГАРСКОГО ВОДОПАДА. М. Шмитц	39
30. ЭТЮД. М. Дворжак	40
31. МИККИ-МАУС. М. Шмитц	42
32. ПО ДОРОГЕ ДОМОЙ ИЗ ШКОЛЫ. Э. Градески	43
33. МОРОЖЕНОЕ. Э. Градески	44
34. МАЛЕНЬКИЙ ПОЕЗД. Э. Градески	47
35. БУГИ БОЙ. М. Шмитц	48
36. ТИП-ТОП-БУГИ. М. Шмитц	50

ПЕСНИ

1. ДОМ ПОД КРЫШЕЙ ГОЛУБОЙ. Музыка М. Славкина, слова В. Орлова.....	52
2. НЕЛЕПЫЙ СЛУЧАЙ. Музыка М. Славкина, слова О. Голяховского	53
3. МАЛЕНЬКИЙ КУЗНЕЧИК. Музыка С. Шукина, слова С. Козлова.....	54
4. ПРО МИШКУ. Музыка С. Симонова, слова С. Черного.....	54
5. НОВЫЙ ГОД. Музыка Т. Смирновой, слова А. Граневской	55
6. ДЖЕЙМС. Музыка С. Никитина	56
7. 33 КОРОВЫ. Музыка М. Дунаевского, слова Н. Олева	57
8. ЭТО ЗНАЕТ ВСЯКИЙ. Музыка Е. Крылатова, слова Ю. Энтина	58
9. СОННАЯ ПЕСЕНКА. Музыка Р. Паулса, слова О. Петерсон.....	59
10. ПЕСЕНКА О ДНЕ РОЖДЕНИЯ. Музыка В. Казенина, слова Ф. Лаубе	60
11. РОБИН-КРАСНОШЕЙКА. Музыка Н. Ефремова, слова С. Маршака	61
12. СОН. Музыка С. Никитина, слова Ю. Мориц	61
13. ЛЕТНЯЯ ПЕСЕНКА. Музыка В. Семенова, слова Г. Лебедевой	63
14. ПЕРВОЕ ПУТЕШЕСТВИЕ. Музыка В. Семенова, слова В. Орлова	64
15. ЛЕСНАЯ ПЕСЕНКА. Музыка Ю. Чичкова, слова К. Ибряева	65
16. ПЕСЕНКА МАМОНТЕНКА. Музыка В. Шаинского, слова Д. Непомнящей.....	66
17. ДЕВОЧКА И ПЛАСТЕЛИН. Музыка С. Никитина, слова Н. Матвеевой	67
18. ПЕСЕНКА О ВСЕХ НА СВЕТЕ. Музыка А. Осадчего, слова Б. Заходера.....	68
19. GREENSLEEVES.....	69
20. WHEN THE SAINTS GO MARCHIN'IN	69
21. BLOW THE MAN DOWN.....	70
22. KUM BA YAN	70

Татьяна Ивановна Смирнова
Фортепиано. Интенсивный курс.
Пособие для преподавателей, детей и родителей
Нотное приложение. Тетрадь III.

Подписано в печать 1 декабря 1993 г.
Формат 60x84¹/₈. Печать офсетная. Объем 9,0 печ. л.
Тираж 5 000. Заказ . Цена договорная.

Отпечатано в типографии № 6. УВИ МО РФ.

Издательство ЦСДК лр № 062539
121614, Москва, Осенний бульвар, 12, 2, 47
Тел.: 412 - 86 - 57